

CATASTO DELLE GROTTA ITALIANE

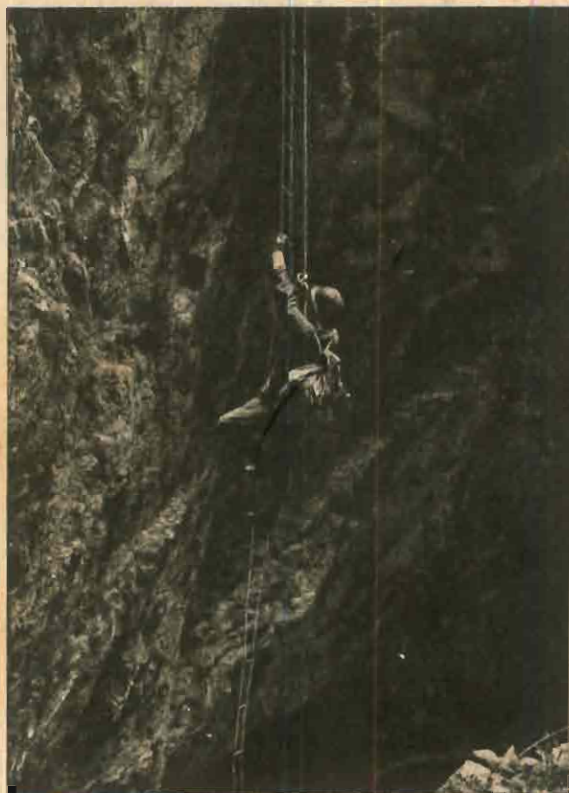

FASCICOLO I GROTTE DELLA VENEZIA GIULIA A CURA DI EUGENIO BOEGAN

TRIESTE 1930-VIII
STABILIMENTO TIPOGRAFICO NAZIONALE

ISTITUTO ITALIANO DI SPELEOLOGIA

*

CATASTO
DELLE GROTTI ITALIANE

FASCICOLO I

GROTTE DELLA VENEZIA GIULIA

A CURA DI EUGENIO BOEGAN

TRIESTE 1930-VIII

STABILIMENTO TIPOGRAFICO NAZIONALE

PREFAZIONE

Con il presente fascicolo, che l'Istituto Italiano di Speleologia dedica all'XI Congresso Geografico nazionale, si apre una serie di pubblicazioni destinate a raccogliere i dati statistici relativi al patrimonio speleologico del nostro Paese.

Nel fondare l'Istituto, il Consiglio di Amministrazione dell'Azienda autonoma di Stato delle RR. Grotte Demaniali di Postumia, seguendo l'iniziativa provvida e lungimirante del suo presidente sen. Luigi Spezzotti, ebbe in animo di «promuovere e coordinare l'esplorazione sistematica delle grotte italiane» e di dare in pari tempo «valido impulso agli studi di Speleologia in tutti i vari campi di questa scienza».

L'Istituto, che ha vita soltanto dal 1° gennaio 1929, si è accinto alacramente al lavoro. Ricerche speciali si sono iniziate e si verranno a grado a grado sviluppando, con intendimenti e metodi rigorosamente scientifici. Ma, parallele a coteste indagini riservate per natura loro a un limitato numero di studiosi specialisti, l'Istituto ha incoraggiato e incoraggia con la parola, l'esempio e l'aiuto, le esplorazioni speleologiche regionali, chiamandovi tutti i volontari che si sentono attratti dal fascino dei misteri sotterranei, dal desiderio della scoperta, dall'ambizione nobilissima di penetrare in recessi dove piede umano non s'era ancora posato.

Il movimento si estende. È la bene organizzata e bene seguita disciplina a cui di buon grado si sottopongono i «Gruppi Grotte» che prima esistevano e quelli che si vengono man mano costituendo, permette di formare alacramente la base statistica necessaria per ulteriori ricerche.

Prende corpo in tal modo, gradatamente, ciò che abbiamo chiamato «Catasto delle Grotte italiane». Se fin dall'inizio del secondo anno di vita l'Istituto può presentare questo primo fascicolo del «Catasto», lo si deve sopra tutto alla magnifica attività dei Gruppi Grotte di Trieste e di Fiume; vale a dire, della celebre «Commissione Grotte» della Società Alpina delle Giulie e di quella del Club Alpino Fiumano, già da molti anni focolari intensi di italianità coraggiosa, e ora saldamente inquadrata nel rinnovato organismo del Club Alpino Italiano formandone proprie Sezioni. Ad esse si aggiunse dopo la redenzione l'attività, notevole anche nel campo speleologico, dell'Associazione XXX Ottobre di Trieste.

Il capo autorevole dei benemeriti esploratori giuliani, Eugenio Boegan, nome caro a tutti gli speleologi nostri, è fra i dirigenti dell'Istituto Italiano di Speleologia; e il suo metodo di catasto, esteso col presente catalogo a quasi 2800 grotte della Venezia Giulia, è stato integralmente adottato dall'Istituto medesimo. Tale metodo ha i principali vantaggi di riunire in un semplicissimo schema le informazioni essenziali, di presentare concisamente i dati bastevoli a identificare e localizzare ogni cavità sotterranea, di permettere col numero d'ordine progressivo il richiamo di tutte le più ampie notizie che l'Istituto viene man mano raccogliendo intorno a ciascuna grotta, e che tiene a libera disposizione degli studiosi.

Noi confidiamo che l'esempio magnifico della Venezia Giulia valga a stimolare una nobile gara fra tutte le regioni italiane.

*Il Preside
dell'Istituto Italiano di Speleologia
MICHELE GORTANI*

AVVERTENZA

Nella composizione del presente Catalogo si tennero l'ordine e le avvertenze seguenti, che sono adottate in via generale per il Catasto delle Grotte Italiane:

- a) il numero catastale della grotta;
- b) il nome catastale della grotta, cui segue, fra parentesi, il nome indigeno, non sempre identico al primo;
- c) la posizione topografica della cavità, precisata con l'orientamento e la distanza in metri rispetto al paese o alla cima montuosa più prossima; In riguardo agli abitati, si è scelto come punto di riferimento la chiesa principale, o, in mancanza di questa, il centro del maggiore gruppo di case;
- d) la quota in metri sopra il livello del mare, preceduta dalla lettera *Q* e riferita all'ingresso della cavità;
- e) la profondità massima in metri, preceduta dalla lettera *P*;
- f) lo sviluppo totale, in metri, della grotta (misurato secondo l'asse delle gallerie), preceduto dalla lettera *L*;
- g) l'indicazione della Tavoletta al 25.000 dell'Istituto Geografico Militare, nel cui comprensorio giace la grotta; tale indicazione è preceduta dalla sigla *Tav.* ed è formata dal numero del foglio della Carta d'Italia al 100.000, dal numero romano del quadrante e dalla posizione in quest'ultimo, secondo la classificazione adottata dall'Ist. Geogr. Mil. e riportata, per maggiore chiarezza, nella fig. a pag. 6.

Rilievi topografici, bibliografia e descrizioni della maggior parte delle grotte qui elencate si trovano nel volume *Duemila Grotte* di L. V. Bertarelli ed E. Boegan (Touring Club Italiano, Milano, 1926). Vedi inoltre i periodici *Grotte d'Italia* e *Alpi Giulie*, dove si continuano a pubblicare le illustrazioni delle grotte comprese nel Catasto e rimaste finora inedite. La identificazione risulta sempre facile mediante il numero di catasto.

IV	S. STEFAN	BLEIBERG	FELLACH	VILLACH	IV	S. MICHAEL	PÖTSCHACH AM SEE	KLAGENFURT	EBENTHAL	IV		
	CAMPOROSSO IN VAL CANALE	TARVISIO XVI	M. FORNO	FINKENSTEIN		S. JAKOB	BISTRICA XVII	FERLACH	NIEDERDÖRFL		XVIII VELGOVEC	
	CAVE DEL PREDIL	FUSINE IN VALROMANA	PASSO DI MOISTROCCA	DOVJE		JESENICE	KOROSKA BELA	LOIBL PASS	ZELL BEI DER PFARE			
	PLEZZO	BRETTO	TRENTA	TRICORNO		OBEGORIACH	RADBYLIJCA	TRŽIČ	S. CATERINA			
IV	SERPENZA	MONTE NERO	BOGATIN	SREDNJAVAS	IV	BISTRICA BOHINISKA	KAMNA GORICA	OUSCHISCHE	PREDASEL	IV		
	RODDA	CAPORETTO 26	TOLMINO	VILLA IUSINA		PIEDICOLLE	P ³⁰ SLUGA XXIII	SELZACH	KRANJ		XIV LUBIANA	
	S. PIETRO DI NATISONE	S. PIETRO - AL NATISONE		MONTE SANYITO		CIRCHINA	SLUGA	SKOFJA LOKA	SMLEDNIK		TERZIN	
	PREPOTTO	SALONA D'ISONZO	CHIAPOVANO	VOSCHIA		IDRIA	VERSENICO	HORJUL	DOBROVA		LUBIANA	
IV	CORMONS	GORIZIA	TARNOVA DELLA SELVA	DOL-OTTELZA	IV	MONTENERO D'IDRIA	GODOVICI	VRHNIK	PRESERIE	IV	STUDENZA	
	GRADISCA	MERNA XXV	MONTESPINO	AIDUSSINA		VIPACCO	SELVA DI PIRO	MONTE PIETRO	BOROVNICA		SCHILZE S. VITO XXVII	
	MONFALCONE	DUINO	COMENO	DUTTOGLIANO		S. VITO DI VIPACCO	CRENOVIZZA	POSTUMIA	M. CELA		OBLÓCA	
	P. SDOBBA	AURISINA	VILLA OPICINA	SESANA		SENOSECCHIA	S. PIETRO DEL CARSO	PALCI	VAL GIORGINA		OLISA	
IV			TRIESTE	ERPELLE COSINA	IV	CAVE AUREMIANE	PRIMANO	FONTANA DEL CONTE	M. NEVOSO	IV	DOLINA DEI NOCCIOLI	
		PIRANO ISOLA D'ISTRIA	CAPODISTRIA	S. SERGIO		MATTERIA	CASTELNUOVO D'ISTRIA	VILLA DEL NEVOSO	ZABICE		PIAN DELLA SECCHIA XXXI	
	UMAGO	CORTE D'ISOLA	MOMIANO	VALMORASA		SILUM MONT'AQUILA	MUNE GRANDE	SAPPIANE	CLANA		CASA CACCIA	
	S. LORENZO	BUIE	PORTOLE	MONTONA		PINGUENTE	LANISCHE MONT'AQUILA	VOLOSCA ABBZIA	FIUME		FIUME E NEO	
IV		CITTA NUOVA D'ISTRIA	VISIGNANO	VILLA TREVISO	IV	DRAGUCCIO	BOGLIUNO	LAURANA	PORTO DI FIUME	IV	BUCCARI	
		TORE DI PARENZO										
		PARENZO XXVII	S. LORENZO DEL PASENATICO	PISINO		GALLIGNANA	LAGO D'ARSA	XXXVIII MOSCHIANA			XXXIX BUCCARI	
		ORSERA	VILLA DI ROVIGNO	CANFANARO		S. MARTINO D'ARSA	ALBONA	DRAGUCCIO				
		ROVIGNO D'ISTRIA	VALLE D'ISTRIA	ROVERIA		BARBANA D'ISTRIA	PORTO ALBONA					
IV			FASANA	DIGNANO D'ISTRIA	IV	CARNIZZA D'ARSA	SCHITTAZZA					
			ISOLA BRIONI MAGIORE	POLA		ALTURA DI NESAZIO					XLII SEGNA	
			CAP PROMONTORE	LISIGNANO								
III					III					III		

Schema delle tavolette al 25.000

GROTTE DELLA VENEZIA GIULIA

1. **Grotta del Cibic** (Cibic) — 800 m. NE 21° E da Prosecco - Q. 250 - P. 58 - L. 20 - Tav. XXV II SO.
2. **Grotta Gigante** (Velika Pecina pri Mainci) — 400 m. NO 12° N da Borgo Gr. Gigante - Q. 286 - P. 160 - L. 380 - Tav. XXV I SO.
3. **Pozzo sul Colle Pauliano** (Jama Kerzisce) — 570 m. NE dalla staz. di Prosecco - Q. 312 - P. 116 - L. 25 - Tav. XXV II SO.
4. **Burrone presso la Grotta Gigante** (Kersichjama) — 1200 m. NE 6° E da Borgo Gr. Gigante - Q. 280 - P. 63 - L. 55 - Tav. XXV II SO.
5. **Pozzo a S di Gabrovizza** — 650 m. SE 7° S. da Gabrovizza - Q. 235 - P. 98 - Tav. XXV II SO.
6. **Grotta di Gabrovizza** (Velika Pecina) — 550 m. NO 22° N da Gabrovizza - Q. 230 - P. 113 - L. 200 - Tav. XXV II SO.
7. **Grotta dell'Orso** (Na Hrbci) — 750 m. NNO da Gabrovizza - Q. 224 - P. 38.70 - L. 175 - Tav. XXV II SO.
8. **Pozzo presso la staz. di Villa Opicina** — 1500 m. NE 4° N da V. Opicina - Q. 300 - P. 120 - Tav. XXV II SO.
9. **Pozzo presso Villa Opicina** — 900 m. NO 12° O da V. Opicina - Q. 305 - P. 56 - Tav. XXV II SO.
10. **Grotta Clementina** — 250 m. E 12° N da V. Opicina - Q. 313 - P. 17 - L. 59 - Tav. XXV II SO.
11. **Grotta delle Torri presso l'Equile Lipizzano** (Bezovcine) — 1800 m. N 5° E dall'Eq. Lipizz. - Q. 398 - P. 137 - L. 662 - Tav. XXV II SE.
12. **Grotta di Padriciano** (Hudoleto) — 550 m. E 8° S dal M. Spaccato - Q. 370 - P. 270 - L. 500 - Tav. XXIX I NE.
13. **Pozzo presso Rupin Grande** — 200 m. NE da Rupin Grande - Q. 360 - P. 18 - L. 9 - Tav. XXV II SO.
14. **Pozzo presso Rupin Grande** — 800 m. NO 20° da Rupin Grande - Q. 340 - Tav. XXV II SO.
15. **Grotta dei Morti** — 1350 m. O 4° S da Padriciano - Q. 344 - P. 264 - Tav. XXIX I NO.
16. **Burrone presso Trebiciano** — 700 m. N da Trebiciano Q. 330 - P. 8.50 - Tav. XXV II SO.
17. **Grotta di Trebiciano** — 1250 m. N 28° E da Trebiciano - Q. 341 - P. 329 - L. 200 - Tav. XXV II SE.
18. **Grotta del bosco dei pini presso Basovizza** (Na Gmainach) — 1480 m. - O 18° S da Basovizza - Q. 365 - P. 58.50 - L. 263 - Tav. XXV II SO.
19. **Grotta di Corgnale** (Vileniza) — 1850 m. NO 5° N da Corgnale - Q. 418 - P. 126 - L. 542 - Tav. XXV II SE.
20. **Grotta del M. Lanaro** — 1600 m. SE 11° E dai M. Lanaro - Tav. XXV II SO.

21. **Grotta fra Villa Opicina e Borgo Grotta Gigante** — 800 m. SE 9° E da B. G. Gigante - Q. 280 - P. 32 - L. 60 - Tav. XXV II SO.
22. **Grotta presso Rupin Piccolo** — 470 m. S 8° E da Rupin Piccolo - Tav. XXV II SO.
23. **Grotta presso il cimitero di Basovizza (Jama dol)** — 940 m. N 22° O da Basovizza - Q. 350 - P. 200 - L. 181 - Tav. XXIX I NE.
24. **Grotta fra Basovizza e Sesana (Golakracina)** — 1800 m. NE da Gropada Q. 380 - P. 93 - L. 175 - Tav. XXV II SE.
25. **Pozzo fra Basovizza e Sesana** — 2400 m. NE 9° N da Gropada - Q. 386 - P. 18 - L. 10 - Tav. XXV II SE.
26. **Pozzo presso Padriciano** — 500 m. E 18° N da Padriciano - Q. 370 - P. 10 - Tav. XXIX I NE.
27. **Grotta presso Trebiciano** — 900 m. NNE da Trebiciano - Q. 345 - P. 22 - L. 54 - Tav. XXV II SE.
28. **Grotta sopra S. Giuseppe** — 1600 m. SSO da Basovizza - Q. 397 - P. 58 - L. 90 - Tav. XXIX I NE.
29. **Grotta ai piedi del M. Concusso** — 1200 m. ESE da Basovizza - Q. 400 - P. 10 - L. 52 - Tav. XXIX I NE.
30. **Grotta sotto il M. Concusso** — 1360 m. E 16° N da Basovizza - Tav. XXIX I NE.
31. **Pozzo presso la strada Basovizza-Fiume (Brainza)** — 1100 m. SE da Basovizza - Q. 400 - P. 17 - L. 12 - Tav. XXIX I NE.
32. **Grotta presso Basovizza (Gabrie)** — 1300 m. ONO da Basovizza - Q. 363 - P. 62 - L. 100 - Tav. XXIX I NE.
33. **Pozzo dei Colombi** — 900 m. SO da Basovizza - Q. 360 - P. 80 - L. 85 - Tav. XXIX I NE.
34. **Abisso presso Orle** — 1400 m. SE 15° S da Orle - Q. 370 - P. 50 - L. 10 - Tav. XXV II SE.
35. **Pozzo presso Padriciano** — 650 m. S 15° N da Padriciano - Q. 375 - P. 21 - L. 8 - Tav. XXIX I NE.
36. **Grotta presso Padriciano** — 620 m. E 2° S dal M. Spaccato - Q. 370 - P. 16 - L. 45 - Tav. XXIX I NE.
37. **Grotta a SE di Padriciano** — 300 m. SE da Padriciano - Q. 370 - P. 41 - L. 150 - Tav. XXIX I NE.
38. **Grotta del M. Cal (Galabinka)** — 500 m. ONO da Padriciano - Q. 370 - P. 27 - L. 80 - Tav. XXIX I NE.
39. **Grotta delle Torri presso Slivia** — 1020 m. SO 11° O da Slivia - Q. 111 - P. 70 - L. 300 - Tav. XXV III NE.
40. **Pozzo Mattioli** — 430 m. NE 2° N da Gropada - Q. 445 - P. 34 - L. 75 - Tav. XXV II SE.
41. **Grotta presso Slivia** — 800 m. SO 17° O da Slivia - Q. 120 - P. 15 - L. 56 - Tav. XXV III NE.
42. **Grotta Mattioli** — 480 m. NE 8° E da Gropada - Q. 438 - P. 42 - L. 68 - Tav. XXV II SE.

43. **Voragine dei Corvi** (Holahracena) — 1800 m. NE 9° N da Gropada - Q. 381 - P. 129 - L. 120 - Tav. XXV II SE.
44. **Grotta sopra Chiusa** — 1500 m. SO 5° O da Basovizza - Q. 380 - P. 12 - L. 25 - Tav. XXIX I NE.
45. **Grotta sul M. Concusso di Basovizza** — 1700 m. E 7° N da Basovizza - Q. 477 - P. 17.5 - L. 51.5 - Tav. XXIX I NE.
46. **Abisso di Gropada** (Cvinska Jama) — 300 m. SE 8° E da Gropada - Q. 370 - P. 140 - L. 14 - Tav. XXIX I NE.
47. **Grotta presso Padriciano** — 750 m. S da Padriciano - Q. 370 - P. 16 - L. 46 - Tav. XXIX I NE.
48. **Pozzo presso Orle** — 1000 m. S 7° E da Orle - Q. 382 - P. 24 - L. 45 - Tav. XXV II SE.
49. **Grotta presso la strada Basovizza-Fiume** (Bac) — 1200 m. SE da Basovizza - Q. 402 - P. 20 - L. 131 - Tav. XXIX I NE.
50. **Caverna presso Gropada** (Scarluzze) — 1900 m. NE da Gropada - Q. 393 - P. 30 - L. 20 - Tav. XXV II SE.
51. **Pozzo presso Gropada** — 230 m. SSO da Gropada - Q. 390 - P. 10 - Tav. XXIX I NE.
52. **Pozzo di Gropada** (Perinoga) — 230 m. S. 10° E da Gropada - Q. 390 - P. 10 - Tav. XXIX I NE.
53. **Grotta ad O. di Basovizza** — 2000 m. O da Basovizza - Q. 370 - P. 15 - L. 86 - Tav. XXIX I NE.
54. **Pozzo di Gropada** — 1540 m. N 16° O da Gropada - Q. 391 - P. 72 - L. 30 - Tav. XXV II SE.
55. **Burrone presso Orle** — 1350 m. SE 9° S da Orle - Q. 360 - P. 138 - L. 60 - Tav. XXV II SE.
56. **Abisso sotto il M. Concusso** (Grotta del Diavolo) — 1800 m. E 11° S da Basovizza - Q. 454 - P. 120 - L. 32 - Tav. XXIX I NE.
57. **Grotta presso Bac** — 700 m. NE 15° E da Bac - Q. 510 - P. 10 - L. 22 - Tav. XXX IV NO.
58. **Pozzo presso Padriciano** — 670 m. E 13° S da Padriciano - Q. 370 - P. 32 - Tav. XXIX I NE.
59. **Grotta fra Gropada ed Orle** — 1400 m. N 16° E da Gropada - Q. 375 - P. 52.50 - L. 35 - Tav. XXV II SE.
60. **Grotta fra Trebiciano e Gropada** — 1000 m. NO 3° O da Gropada - Tav. XXV II SE.
61. **Abisso di Padriciano** (Staerka Jama) — 900 m. SE 10° E da Padriciano - Q. 376 - P. 112 - L. 30 - Tav. XXIX I NE.
62. **Grotta dell'Alce o Tilde** — 1080 m. O 14° N da Gabrovizza - Q. 220 - P. 43 - L. 130 - Tav. XXV II SO.
63. **Pozzo di Gropada** — 1200 m. NE 15° E da Gropada - Q. 428 - P. 28 - Tav. XXV II SE.
64. **Pozzo presso Trebiciano** — 700 m. NE da Trebiciano - Q. 330 - P. 8 - L. 10 - Tav. XXV II SE.

65. **Grotta presso l'Equile Lipizzano** — 1030 m. SE dall'Equile Lipizzano - Tav. XXIX I NE.
66. **Grotta presso l'Equile Lipizzano** — 1580 m. E 7° S dall'Equile Lipizzano - Tav. XXIX I NE.
67. **Grotta di Popecchio** — 300 m. NNE da Popecchio - Tav. XXIX I SE.
68. **Grotta di Ospò** — 400 m. SE da Ospò - Q. 91 - P. 40 - L. 910 - Tav. XXIX I SE.
69. **Grotta di S. Servolo** — 305 m. E 6° N dal castello di S. Servolo - Q. 428 - P. 48 - L. 150 - Tav. XXIX I NE.
70. **Grotta ai piedi del M. Medvediak** — 2100 m. O 19° S da Marcozzina - Q. 543 - P. 62 - L. 300 - Tav. XXX IV SO.
71. **Grotta presso Basovizza** — 720 m. NO 9° N da Basovizza - Tav. XXIX I NE.
72. **Pozzo presso Padriciano** — 740 m. NNO da Padriciano - Q. 350 - P. 9 - L. 8 - Tav. XXIX I NE.
73. **Abisso di Gabrovizza** — 550 m. SE da Gabrovizza - Q. 240 - P. 120 - L. 80 - Tav. XXV II SO.
74. **Caverna fra Trebiciano e Padriciano** — 1030 m. NO 12° N da Padriciano - Q. 356 - P. 20 - L. 20 - Tav. XXIX I NE.
75. **Grotta presso Padriciano** — 960 m. N 15° O da Padriciano - Q. 354 - P. 14 - L. 10 - Tav. XXIX I NE.
76. **Grotta presso Villa Opicina** — 1380 m. O 12° N da V. Opicina - Q. 310 - P. 15 - L. 20 - Tav. XXV II SO.
77. **Pozzo presso Villa Opicina** — 1400 m. ONO da V. Opicina - Q. 305 - P. 13 - L. 22 - Tav. XXV II SO.
78. **Pozzo presso Villa Opicina** — 710 m. OSO da V. Opicina - Q. 320 - P. 10 - L. 15 - Tav. XXV II SO.
79. **Grotta presso Trebiciano** — 1120 m. N 8° E da Trebiciano - Q. 330 - P. 58 - L. 30 - Tav. XXV II SE.
80. **Grotta Nera (Cerna Jama)** — 1830 m. N 19° E da Ottocco Grande - Q. 556 - P. 58 - L. 1066 - Tav. XXVI II NO.
81. **Pozzo presso Trebiciano** — 1250 m. N 17° O da Trebiciano - Q. 325 - P. 38 - Tav. XXV II SO.
82. **Grotta presso Trebiciano** — 900 m. NE 6° E da Trebiciano - Q. 380 - P. 22 - L. 50 - Tav. XXV II SE.
83. **Grotta presso Trebiciano** — 920 m. NE da Trebiciano - Q. 380 - P. 24 - L. 40 - Tav. XXV II SE.
84. **Pozzo presso Villa Opicina** — 650 m. SE 15° E da V. Opicina - Q. 325 - P. 12 - Tav. XXV II SO.
85. **Pozzo presso Villa Opicina** — 1100 m. SE 15° E da V. Opicina - Q. 325 - P. 19 - Tav. XXV II SO.
86. **Pozzo presso Ferneti (Modrasica Jama)** — 1830 m. E 8° N da V. Opicina - Q. 315 - P. 31 - Tav. XXV II SO.
87. **Pozzo presso il casello ferroviario di Ferneti** — 100 m. NE 9° E dal casello di Ferneti - Q. 323 - P. 8,50 - Tav. XXV II SO.

88. **Abisso di Ferneti** (Zverinska Jama) — 700 m. N 17° E da Ferneti - Q. 330 - P. 125 - L. 28 - Tav. XXV II SE.
89. **Grotta presso la stazione di Aurisina** (Katra Jama) — 300 m. SO dalla staz. di Aurisina - Q. 149 - P. 113.60 - L. 400 - Tav. XXV III NE.
90. **Grotta Noè** — 1300 m. SE 6° E dalla staz. di Aurisina - Q. 196.14 - P. 122.90 - L. 504 - Tav. XXV II SO.
91. **Caverna Pocala di Aurisina** — 1200 m. NNO da Aurisina - Q. 139 - P. 29.50 - L. 124.50 - Tav. XXV III NE.
92. **Pozzo presso il viadotto ferr. di Aurisina** — 1020 m. N 16° O da Aurisina - Q. 140 - P. 10 - Tav. XXV III NE.
93. **Pozzo presso Gabrovizza** — 380 m. SE 10° S da Gabrovizza - Q. 225 - P. 4 - L. 41.50 - Tav. XXV II SO.
94. **Pozzo presso Gabrovizza** (Ceverlanka) — 530 m. SE 10° S da Gabrovizza - Q. 220 - P. 17 - L. 28 - Tav. XXV II SO.
95. **Grotta presso Monrupino** — 700 m. SO 4° S da Monrupino - Tav. XXV II SO.
96. **Pozzo presso Monrupino** — 700 m. SO 7° S da Monrupino - Q. 362 - P. 30 - L. 25 - Tav. XXV II SO.
97. **Grotta di Visogliano** — 900 m. E 6° S da Visogliano - Q. 158 - P. 44 - L. 90 - Tav. XXV III NE.
98. **Grotta di Bresovizza** (Bresnica Jama) — 740 m. SO 11° S da Bresovizza Marenzi - Q. 560 - P. 100 - L. 160 - Tav. XXX IV NO.
99. **Spaccatura di Borgo Grotta Gigante** — 1000 m. E 12° N da Borgo Grotta Gigante - Tav. XXV II SO.
100. **Grotta presso S. Giorgio** (Jama Rescietenza) — 300 m. SE 13° S da S. Giorgio - Q. 545 - P. 11 - L. 50 - Tav. XXX IV NO.
101. **Grotta di Loquizza Seghetti** (Pecinka) — 1050 m. E 7° N da Loquizza Seghetti - Q. 290 - L. 180 - Tav. XXV IV SE.
102. **Grotta presso Prosecco** (Jama na staro selo) — 700 m. SE 5° E da Prosecco - Q. 250 - P. 9 - L. 20 - Tav. XXV II SO.
103. **Pozzo presso Monrupino** — 1300 m. S 12° E da Monrupino - Q. 315 - P. 20 - L. 54 - Tav. XXV II SO.
104. **Pozzo presso l'Equile Lipizzano** (Velbenza) — 1100 m. NO 23° N dall'Equile L. - Q. 380 - P. 48 - L. 23 - Tav. XXV II SE.
105. **Antro delle Sorgenti di Bagnoli** — 220 m. SE da Bagnoli - Q. 50 - P. 7.80 - L. 24 - Tav. XXIX I NE.
106. **Cavernone di Planina** — 1100 m. SSO da Planina - Q. 450 - P. 35 - L. 6335 - Tav. XXVI II NO.
107. **Grotta di Castel Lueghi** — 280 m. NO da Castel Lueghi - Q. 490-539 - P. 80 - L. 2844 - Tav. XXV III NE.
108. **Grotte di Postumia** — 1000 m. NO 6° N da Postumia - Q. 529.16 - Inghioffitoio 511.60 - P. 17 - L. 8720 - Tav. XXVI II NO.
109. **Grotta Montecroce** (Kreuzberg) — 1700 m. N Laas - Q. 650 - P. 38 - L. 1500 - Tav. XXVII III SO.
110. **Abisso della Maddalena** — 1100 m. N 36° E da S. Andrea di Ottocco - Q. 568 - P. 78 - L. 550 - Tav. XXVI III NE.

111. **Grotta Umberto Sotto Corona** — 2030 m. SO 13° O da Divaccia - Q. 430 - P. 100 - L. 600 - Tav. XXV II SE.
112. **Grotte di S. Canziano** — Q. 423 - P. 253 - L. 5088 - Tav. XXX IV NO.
113. **Grotta dei Serpenti** (Kacna Jama) — 400 m. O dalla staz. di Divaccia - Q. 445 - P. 304 - L. 1500 - Tav. XXVI III SO.
114. **Grotta del Merlo** (Kosova Jama) 1070 m. O 6° N da Divaccia - Q. 428 - P. 150 - L. 60 - Tav. XXVI III SO.
115. **Grotta delle Mosche** — 1220 m. SO da S. Canziano - Q. 460 - P. 96.50 - L. 272 - Tav. XXX IV NO.
116. **Abisso sopra Chiusa** — 1550 m. SO 9° O da Basovizza - Q. 382 - P. 227 - L. 100 - Tav. XXIX I NE.
117. **Grotta di Obrovo** — 1000 m. NO da Obrovo - Q. 556 - P. 21 - L. 244 - Tav. XXX IV SO.
118. **Burrone presso Basovizza** — 850 m. NNE da Basovizza - Q. 372 - P. 36 - Tav. XXIX I NE.
119. **Grotta del Principe Ugo** — 2100 m. S 13° O da Recchio - Q. 506 - P. 22 - L. 1828 - Tav. XXVI II NO.
120. **Grotta presso Basovizza** — 700 m. O 4° N da Basovizza - Q. 367 - Tav. XXIX I NE.
121. **Grotta del Tessitore** — 2380 m. SO 4° O da Recchio - Q. 549 - L. 550 - Tav. XXVI II NO.
122. **Grotta di Poverio** — 400 m. O da Poverio - Tav. XXV II SE.
123. **Grotta presso Pliscovizza d. Madonna** — 1950 m. SO 15° S da Pliscovizza della Madonna - P. 15 - L. 10 - Tav. XXV II NO.
124. **Grotta presso Tuble di Boriano** — 500 m. OSO da Tuble di Boriano - Tav. XXV II NO.
125. **Grotta presso Trebiciano** — 790 m. N 10° E da Trebiciano - Tav. XXV II SE.
126. **Grotta presso Cotticina** — 600 m. SO 8° O da Cotticina - Q. 512 - P. 204 - L. 302 - Tav. XXX IV SO.
127. **Grotta di Coticcina** (Siroka Jama) 975 m. SO 20° O da Coticcina - Q. 420 - P. 55 - L. 160 - Tav. XXX IV SO.
128. **Grotta di Odolina o Grotta Lethe** — 850 m. S 18° O da Odolina - Q. 440 - P. 135 - L. 210 - Tav. XXX IV SO.
129. **Grotta sopra S. Dorligo della Valle** — 700 m. E 36° S da S. Dorligo della Valle - Q. 350 - L. 28 - Tav. XXIX I NE.
130. **Grotta di Sesana** (Biekunka Jama) — 1500 m. S 5° O da Sesana - Q. 368 - P. 39 - L. 139 - Tav. XXV II SE.
131. **Pozzo di Borgo Grotta Gigante** (Jama Maciah Lusa) — 1480 m. E 12° N da B. G. Gigante - Q. 295 - P. 90 - L. 60 - Tav. XXV II SO.
132. **Grotta presso Polsane** (Jama Kramplac) — 700 m. S 10° O da Polsane - Q. 490 - P. 45 - L. 220 - Tav. XXX IV SO.
133. **Abisso di Marcossina** (Skrita Jama) — 1620 m. SSO da Marcossina - Q. 548 - P. 32 - L. 20 - Tav. XXX IV SO.
134. **Grotta sopra Longera** — 500 m. N da Longera - Tav. XXIX I NE.

135. **Grotta di Boriano** (Vodnica Jama) — 1500 m. S da Boriano - Q. 245 - P. 25 - L. 193 - Tav. XXV II NO.
136. **Grotta del cane presso Basovizza** (Passia jama) — 580 m. N da Basovizza - Q. 370 - P. 37 - L. 90 - Tav. XXIX I NE.
137. **Pozzo di Basovizza** — 1200 m. N 15° O da Basovizza - Q. 366 - P. 26 - Tav. XXIX I NE.
138. **Pozzo presso Sesana** — 600 m. E 14° N da Sesana - Q. 360 - P. 11 - Tav. XXV II SE.
139. **Pozzo presso Aurisina** — 900 m. E 14° S da Aurisina - Q. 160 - P. 50 - L. 80 - Tav. XXV III SE.
140. **Caverna di Basovizza** — 1300 m. SO 17° S da Basovizza - Q. 375 - P. 5 - L. 18 - Tav. XXIX I NE.
141. **Grotta presso Padriciano** — 500 m. N da Padriciano - Tav. XXIX I NE.
142. **Grotta presso Prosecco** (Jama Ferfoggia) — 1100 m. SE 15° E da Prosecco - Q. 250 - P. 14 - L. 32 - Tav. XXV II SO.
143. **Pozzo presso Prosecco** (Boziepolje) — 960 m. NNO da Prosecco - Q. 230 - P. 43 - L. 18 - Tav. XXV II SO.
144. **Abisso Martel presso la staz. di Prosecco** (Jama na Pauli Vrh) — 1900 m. NE 15° E da Prosecco - Q. 263 - P. 144 - L. 180 - Tav. XXV II SO.
145. **Grotta presso Merciano** — 610 m. SSE da Merciano - Tav. XXV II SE.
146. **Pozzo presso l'abbeveratoio di Villa Opicina** — 500 m. E 14° S da V. Opicina - Q. 320 - P. 35 - Tav. XXV II SO.
147. **Grotta del Tasso** — 2000 m. E 14° N da Villa Opicina - Q. 310 - P. 54 - Tav. XXV II SO.
148. **Pozzo Malalan** — 200 m. SE da Villa Opicina - Q. 318 - P. 30 - Tav. XXV II SO.
149. **Abisso presso Villa Opicina** (Prazna Jama) — 1600 m. NE 4° E da Villa Opicina - Q. 308 - P. 104 - L. 12 - Tav. XXV II SO.
150. **Grotta nella Villa di Trebiciano** — 150 m. NNE da Trebiciano - Q. 345 - P. 20 - Tav. XXV II SO.
151. **Grotta I presso Brenza del Taiano** — 1200 m. SO 6° O da Brenza del Taiano - Q. 467 - P. 49 - L. 83 - Tav. XXIX I SE.
152. **Grotta II presso Brenza del Taiano** (Skedin) — 1450 m. SO da Brenza del Taiano - Q. 470 - P. 50 - L. 75 - Tav. XXIX I SE.
153. **Grotta III presso Brenza del Taiano** (Skedin) — 1500 m. SO 3° O da Brenza del Taiano - Q. 470 - P. 5 - L. 31 - Tav. XXIX I SE.
154. **Grotta IV presso Brenza** (Soskouca) — 1300 m. SO 7° S da Brenza del Taiano - Q. 470 - P. 24 - L. 132 - Tav. XXIX I SE.
155. **Abisso presso Monrupino** — 2030 m. S 18° E da Monrupino - Q. 310 - P. 175 - Tav. XXV II SO.
156. **Pozzo presso Villa Opicina** — 2130 m. NE 14° E da V. Opicina - Q. 302 - P. 18 - L. 45 - Tav. XXV II SO.
157. **Abisso fra Ferneti ed Orle** — 400 m. SE 6° E dal casello ferroviario di Ferneti - Q. 324 - P. 70 - Tav. XXV II SO.
158. **Grotta di Crepegliano** — 200 m. SSO da Crepegliano - Q. 284 - P. 20 - L. 40 - Tav. XXV II SE.

159. **Pozzo presso Trebiciano** — 1000 m. NO 17° O da Trebiciano - Q. 340 - P. 18 - Tav. XXV II SO.
160. **Abisso sul colle di S. Primo** — 370 m. NE 15° E dal M. S. Primo - Q. 260 - P. 105 - L. 40 - Tav. XXV II SO.
161. **Pozzo del Cane presso Gropada** — 370 m. SO da Gropada - Q. 371 - P. 47 - Tav. XXIX I NE.
162. **Pozzo fra Gabrovizza e Sgonico** — 850 m. SO 9° O da Sgonico - Q. 277 - P. 43 - L. 10 - Tav. XXV II SO.
163. **Pozzo fra Gabrovizza e Sgonico (Jablenza Jama)** — 930 m. SO 3° O da Sgonico - Q. 276 - P. 162 - L. 115 - Tav. XXV II SO.
164. **Grotta presso Sesana (Kopauza Jama)** — 1900 m. S 11° O da Sesana - Q. 361 - P. 94 - L. 328 - Tav. XXV II SE.
165. **Abisso di Gropada** — 2350 m. NNO dall' Equile Lipizzano - Q. 370 - P. 95 - L. 100 - Tav. XXV II SE.
166. **Grotta di Caneaduzze** — 1300 m. S 6° E da Sesana - Q. 378 - P. 36 - L. 50 - Tav. XXV II SE.
167. **Pozzo presso Becca** — 410 m. S 9° O da Becca - Q. 359 - P. 23 - Tav. XXIX I NE.
168. **Grotte di S. Maria di Occisla** — 76 m. N 40° O dalla grotta 169 - Q. 357 - P. 35 - L. 620 - Tav. XXIX I NE.
169. **Grotta della Cascata** — 122 m. N 29° O dalla voragine 170 - Q. 348 - P. 26 - L. 78 - Tav. XXIX I NE.
170. **Voragine di Occisla** — 550 m. O 12° N da S. M. di Occisla - Q. 351 - P. 113.50 - L. 247 - Tav. XXIX I NE.
171. **Grotta che sbocca nella Voragine di Occisla** — 80 m. NO dalla grotta 170 - Q. 348 - P. 37 - L. 115 - Tav. XXIX I NE.
172. **Pozzo I di Bressenza del Taiano** — 700 m. SSE dalla chiesa di Bressenza del Taiano - Q. 468 - P. 17 - L. 14 - Tav. XXIX I SE.
173. **Pozzo II di Bressenza del Taiano** — 600 m. SE da Bressenza del Taiano - Q. 650 - P. 36 - L. 20 - Tav. XXIX I SE.
174. **Pozzo presso Trebiciano** — 150 m. E da Trebiciano - Q. 340 - P. 39.40 - L. 16 - Tav. XXV II SE.
175. **Grotta della Piccola Carlouza** — 1700 m. SO Niederdorf - Q. 557 - P. 4 - L. 56 - Tav. XXVI II NO.
176. **Grotta della Grande Carlouza** — 1590 m. SO 9° O da Niederdorf - Q. 556 - P. 9 - L. 158 - Tav. XXVI II NO.
177. **Grotta Golobina** — 675 m. SE 2° S dalla chiesa di Scrilla - Q. 579 - Tav. XXVI II SE.
178. **Grotta della Valle di Gargaro (Gric)** — 500 m. SE da Gargaro - Q. 278 - P. 43 - L. 132 - Tav. XXVI III SE.
179. **Grotta della Valle di Gargaro (Kloster)** — 550 m. NO da Sagoria - Tav. XXV IV NE.
180. **Grotta del Marmo o di Verteneglio** — 1400 m. S 20° O da Verteneglio - Q. 118 - P. 29 - L. 68 - Tav. XXIX III SE.

181. **Pozzo di Brestovizza** (Gradina) — 580 m. SSE da Brestovizza - Tav. XXV III NE.
182. **Caverna presso Boriano** — 1600 m. S 4° O da Boriano - Tav. XXV II NO.
183. **Pozzo presso Boriano** — 1550 m. S da Boriano - Tav. XXV II NO.
184. **Grotta presso Sesana** — 1850 m. SSO da Sesana - Q. 356 - P. 44 - L. 105 - Tav. XXV II SE.
185. **Abisso presso Villa Opicina** — 1650 m. NE 9° E da V. Opicina - Q. 307 - P. 160 - L. 130 - Tav. XXV II SO.
186. **Grotta Porto Madonna** — 1000 m. E 3° S da Mazzoria - Q. 46 - P. 30 - L. 74 - Tav. XXIX III NO.
187. **Grotta di Madonna dei Carso** — 80 m. NO da Madonna del C. - Q. 92 - P. 34 - L. 60 - Tav. XXIX III NE.
188. **Grotta sul Colle Scarlania** — 330 m. S 11° O dal Colle Scarlania - Tav. XXIX III NE.
189. **Pozzo presso Gropada** — 1770 m. NE da Gropada - Q. 382 - P. 52 - L. 12 - Tav. XXV II SE.
190. **Grotta di Paniqua di Sesana** — 350 m. NNO da Paniqua - Q. 350 - P. 170 - L. 400 - Tav. XXV II NE.
191. **Pozzo di S. Lorenzo** — 1280 m. SE 5° S da S. Lorenzo - Q. 430 P. 8.50 - Tav. XXIX I NE.
192. **Grotta presso Cosina** — 1200 m. O 18° N da Cosina - Tav. XXIX I NE.
193. **Pozzo presso Ferneti (Jerievica)** — 720 m. O 6° N dal castello di Feruetti - Q. 309 - P. 42 - Tav. XXV II SO.
194. **Foiba di Pisino** — 200 m. N da Pisino - Q. 185 - P. 56 - L. 180 - Tav. XXXVII I SE.
195. **Pozzo a N di Gabrovizza** — 620 m. N da Gabrovizza - Q. 240 - P. 66 - L. 50 - Tav. XXV II SO.
196. **Pozzo presso Vercogliano** — 1500 m. NE 12° N da Vercogliano - Q. 287 - P. 80? - Tav. XXV II SE.
197. **Grotta di Duttogliano** — 650 m. SO 10° S da Duttogliano - Q. 260 - P. 28 - Tav. XXV II NO.
198. **Grotta presso Villa Cargna** — 820 m. SO 8° S da Villa Cargna - Q. 262 P. 40 - Tav. XXV II NO.
199. **Grotta presso Pliscovizza d. Madonna** — 930 m. O 14° S da Pliscovizza d. Madonna - Q. 258 - P. 41.40 - Tav. XXV II NO.
200. **Caverna di Villanova di Parenzo** — 600 m. O 6° N da Villanova di P. - Q. 120 - P. 20 - L. 50 - Tav. XXXVII IV NE.
201. **Abisso di Macovaz presso Piemonte** — 150 m. S da Macovaz - Q. 297 - P. 53 - L. 100? - Tav. XXIX II SO.
202. **Abisso di Duttogliano** — 730 m. NO da Duttogliano - Q. 292 - P. 29 - Tav. XXV II NO.
203. **Pozzo di Duttogliano (Gamisel)** — 1000 m. O 11° S da Duttogliano - Q. 265 - Tav. XXV II NO.
204. **Grotta presso Villa Cargna** — 980 m. SO 15° O da Villa Cargna - Q. 262 - Tav. XXV II NO.

205. **Grotta presso Ferneti** (Skuretova Jama) — 800 m. SO 12° S dal casello di Ferneti - Q. 310 - P. 20 - L. 80 - Tav. XXV II SO.
206. **Pozzo presso la Villa Gabrielli** — 960 m. O 9° N dalla V. Gabrielli - Q. 41 - P. 15 - Tav. XXIX III NE.
207. **Abisso di Groppia** (Desora Pissolon) — 700 m. NO da Madonna del Carso - Q. 70 - P. 30 - L. 10 - Tav. XXIX III NO.
208. **Abisso di Nigrignano** — 240 m. NE da Nigrignano - Q. 70 - P. 30? - Tav. XXIX III NO.
209. **Grotta di Nigrignano** — 200 m. N da Nigrignano - Q. 70 - P. 14 - L. 35 - Tav. XXIX III NO.
210. **Pozzo sotto il M. Carso** — 2100 m. O 13° N dalla V. Gabrielli - Q. 73 - P. 8 - Tav. XXIX III NE.
211. **Grotta dei Sassi** — 860 m. E 5° N da Sassi - Tav. XXIX I SE.
212. **Pozzo presso Sesana** (Jama pri Legneuz) — 330 m. 19° N da Sesana - Q. 484 - P. 12 - L. 4 - Tav. XXV II SE.
213. **Abisso sul S. Martino di Leme** — 350 m. N 5° E dal M. S. Martino - Q. 90 - P. 70 - Tav. XXXVII II NO.
214. **Abisso di Morgani** — 110 m. SO da Morgani - Q. 190 - P. 95 - L. 30 - Tav. XXXVII II NO.
215. **Pozzo di S. Lorenzo del Pasenatico** — 370 m. S 6° E da S. L. d. Pasenatico - Q. 173 - P. 78.50 - L. 17 - Tav. XXXVII I SO.
216. **Pozzo ad E di S. Lorenzo del Pasenatico** — 760 m. E da S. L. d. Pasenatico - Q. 180 - P. 35 - L. 8 - Tav. XXXVII I SO.
217. **Abisso a NE di Macovaz** (Grotta Colombina) — 1170 m. NE 12° N da Macovaz - Q. 290 - P. 30 - L. 58 - Tav. XXIX II SO.
218. **Grotta fra S. Lorenzo del Pasenatico e Mompaderno** — 1650 m. N 5° E da S. L. d. Pasenatico — Q. 205 - Tav. XXXVII I SO.
219. **Grotta di Medivich** (Capoprà) — 700 m. N 17° O da Medivich - Q. 170 - P. 8 - L. 20 - Tav. XXXVII I SO.
220. **Abisso presso Chersola di Canfanaro** (Foiba Crismene) — 1250 m. SO da Ch. di Canfanaro - Q. 198 - P. 16? - Tav. XXXVII II NO.
221. **Abisso presso Iamiano** — 1040 m. NO 17° O da Iamiano - Q. 32 - P. 14? - Tav. XXV III NO.
222. **Caverna presso Ponte Porton sul Quietto** — 1000 m. ESE da Ponte Porton - Q. 25 - L. 10 - Tav. XXIX II SO.
223. **Abisso presso Alber** (Jama pri Stedenci) — 1700 m. O 14° S da Alber - Q. 275 - P. 28 - Tav. XXV II NE.
224. **Grotta presso la staz. di Monfalcone** — 900 m. E 15° N da Monfalcone - Q. 60 - P. 14 - L. 26 - Tav. XXV III NO.
225. **Grotta del Diavolo Zoppo** (Diàul Zot) — 270 m. SO dalle Terme di Monfalcone - Q. 6 - P. 8.50 - L. 34 - Tav. XXV III NO.
226. **Pozzo presso S. Giovanni di Duino** — 525 m. NE 4° E da S. Giov. di Duino - Q. 51 - P. 53.50 - L. 10 - Tav. XXV III NE.
227. **Pozzo dei Colombi presso S. Giovanni di Duino** — 345 m. E 17° NE da S. G. di Duino - Q. 28.24 - P. 55.43 - Tav. XXV III NE.

228. **Grotta di Erpelle** (Pecina) — 600 m. NO 9° N da Erpelle - Q. 490 - P. 13 - L. 117 - Tav. XXIX I NE.
229. **Abisso di Basovizza** — 1100 m. N 19° O da Basovizza - Q. 362 - P. 96 - L. 15 - Tav. XXIX I NE.
230. **Pozzo presso Matteria** — 750 m. ONO da Matteria - Q. 484 - P. 21 - L. 38 - Tav. XXX IV NO.
231. **Abisso presso Sesana** (Fovea Termune) — 2020 m. S 6° E da Sesana - Q. 360 - P. 107 - L. 50 - Tav. XXV II SE.
232. **Pozzo presso Sesana** (Fovea Termune) — 2010 m. S 4° E da Sesana - Q. 357 - P. 16 - Tav. XXV II SE.
233. **Pozzo presso Gropada** — 300 m. SE 10° S da Gropada - Q. 417 - P. 23 - Tav. XXIX I NE.
234. **Pozzo presso Danna** (Bedaina Jama) — 1300 m. N 8° E da Danna - Q. 344 - P. 28 - Tav. XXV II SE.
235. **Caverna di S. Antonio** — 660 m. OSO dalle Terme di Monfalcone - Q. 2 - L. 15 - Tav. XXV III NO.
236. **Grotta presso la staz. Erpelle-Cosina** (Jama na mali vrh) — 110 m. O 12° S da Erpelle - Q. 473 - P. 48 - L. 90 - Tav. XX-X I NE.
237. **Caverna di S. Pelagio** (Lesa Pecina) — 1200 m. SE 10° S da S. Pelagio - Q. 220 - P. 10 - L. 27 - Tav. XXV III NE.
238. **Grotta presso Danna** (Kreplazava) — 800 m. NE da Danna - Q. 325 - P. 4,50 - L. 22 - Tav. XXV II SE.
239. **Caverna presso le fornaci di Aurisina** (Katra Pecina) — 500 m. ENE dalla staz. di Aurisina - Q. 225 - L. 65 - Tav. XXV III NE.
240. **Caverna presso Bac** (Stefakova Jama) — 500 m. E da Bac - Q. 540 - P. 22 - L. 128 - Tav. XXX IV SO.
241. **Grotta presso Aurisina** (Sirca Pecina) — 1500 m. E 14° S da Aurisina - Q. 140 - P. 25 - L. 105 - Tav. XXV III SE.
242. **Grotta di Ternovizza** (Jama Hribach) — 650 m. 13° E da Ternovizza - Q. 275 - P. 82,50 - L. 351 - Tav. XXV II NO.
243. **Pozzo ostruito sul M. Carso** — 470 m. E 20° S dal M. Carso - Q. 404 - P. 5 - Tav. XXIX I NE.
244. **Pozzo sul M. Carso** (Uszelich) — 830 m. E 17° S dal M. Carso - Q. 412 - P. 30 - L. 28 - Tav. XXIX I NE.
245. **Pozzo presso Becca** (Selle) — 770 m. SE 6° E dal M. Carso - Q. 414 - P. 36 - L. 30 - Tav. XXIX I NE.
246. **Voragine presso Becca** (Pulane) — 1000 m. SSE dal M. Carso - Q. 416 - P. 39 - L. 30 - Tav. XXIX I NE.
247. **Caverna di S. Giorgio o della Civetta** (Podgrad) — 600 m. SE 9° E da S. Giorgio - Q. 530 - P. 6 - L. 21 - Tav. XXX IV NO.
248. **Pozzo presso Filippi** (Ergheritna) — 420 m. ENE da Filippi - Q. 330 - P. 16 - L. 7 - Tav. XXV II SE.
249. **Grotta del M. Gurca** — 2170 m. O da Villa Opicina - Q. 354 - P. 21 - L. 201 - Tav. XXV II SO.
250. **Pozzo presso Sgonico** (IablENZA) — 400 m. O 6° N da Sgonico - Q. 240 - P. 50 - Tav. XXV II SO.

251. **Grotta fra S. Servolo e Becca** (Dolinska Grisa) — 1220 m. NE 15° E da S. Servolo - Q. 416 - P. 11 - L. 32 - Tav. XXIX I NE.
252. **Pozzo fra S. Servolo e Becca** — 1960 m. O da S. Maria di Occisla - Q. 420 - P. 4 - Tav. XXIX I NE.
253. **Abisso sull' Altipiano di S. Servolo** — 1200 m. O 9° S da S. Maria di Occisla - Q. 416 - P. 57 - L. 210 - Tav. XXIX I NE.
254. **Caverna fra S. Servolo e Becca** — 1760 m. O da S. Maria di Occisla - Q. 415 - P. 5 - L. 15 - Tav. XXIX I NE.
255. **Pozzo fra Occisla e Castelliere** — 1100 m. SO 9° O da S. Maria di Occisla - Q. 445 - P. 102 - L. 180 - Tav. XXIX I NE.
256. **Caverna presso Samatorza** (Grotta delle Radici) — 1150 m. SO 5° O da Samatorza - Q. 290 - L. 40 - Tav. XXV II NO.
257. **Caverna presso Samatorza** (Pecina na Iescoucah) — 1150 m. O 18° S da Samatorza - Q. 270 - P. 42 - L. 216 - Tav. XXV II NO.
258. **Abisso presso il viadotto di Aurisina** — 1000 m. NO 15° O dalla staz. di Aurisina - Q. 160 - P. 30 - Tav. XXV III NE.
259. **Grotta di Danne di Sesana** (Med Jama) — 500 m. NE da Danne di Sesana - Q. 415 - Tav. XXX IV NO.
260. **Caverna presso il viadotto di Aurisina** (Vlasca Pecina) — 110 m. NNO da Aurisina - Q. 130 - P. 20 - L. 27 - Tav. XXV III NE.
261. **Caverna presso il viadotto ferr. di Aurisina** — 500 m. N 6° O da Aurisina - Q. 151 - P. 8.5 - L. 12 - Tav. XXV III NE.
262. **Grotta presso la staz. di Aurisina** — 500 m. S 20° E dalla staz. di Aurisina - Q. 165 - P. 44 - L. 10 - Tav. XXV III SE.
263. **Pozzo presso S. Croce** — 800 m. E da S. Croce - Q. 210 - P. 10? - Tav. XXV II SO.
264. **Caverna presso Sgonico** (Pecina Jama) — 840 m. O 16° S da Sgonico - Q. 270 - P. 3 - L. 15.50 - Tav. XXV II SO.
265. **Abisso di Semi** — 1000 m. NO da Semi - Q. 525 - P. 248 - L. 100 - Tav. XXX III SE.
266. **Grotta presso Sterna Filaria** — 1410 m. O 2° N da Sterna Filaria - Q. 298 - P. 33 - L. 32 - Tav. XXIX II SO.
267. **Grotta presso S. Lucia di Momiano** — 760 m. SE 13° E da S. Lucia - Q. 252 - P. 26 - L. 54 - Tav. XXIX II NO.
268. **Pozzo in Val di Stridone** — 1300 m. NNO da Stridone - Q. 341 - Tav. XXIX II SE.
269. **Pozzo presso i Bagni di S. Stefano** — 500 m. E 16° N da S. Stefano - Q. 18 - Tav. XXIX II SE.
270. **Grotta di S. Sergio** — 280 m. E 10° N da S. Sergio - Q. 373 - L. 10 - Tav. XXIX I SE.
271. **Grotta di Comeno** (Jablance) — 2120 m. NE 14° N da Comeno - Tav. XXV II NO.
272. **Grotta presso Presserie** — 800 m. O 7° N da Presserie - Q. 280 - P. 95? - Tav. XXV II NO.

273. **Pozzo presso Gropada** — 940 m. E da Gropada - Q. 390 - P. 60? - Tav. XXIX I NE.
274. **Pozzo di erosione presso S. Croce** — 620 m. NE da S. Croce - Q. 182 - P. 20 - L. 20.50 - Tav. XXV III SE.
275. **Pozzo presso S. Croce** — 840 m. ENE da S. Croce - Q. 217 - P. 60 - L. 23 - Tav. XXV II SO.
276. **Abisso presso S. Croce** — 1300 m. E 15° N da S. Croce - Q. 188 - P. 71 - L. 40 - Tav. XXV II SO.
277. **Abisso fra S. Croce e Prosecco** — 1400 m. E 13° S da S. Croce - Q. 192 - P. 170 - L. 25 - Tav. XXV II SO.
278. **Pozzo I presso Crepegliano** — 1400 m. O 20° S da Crepegliano - Q. 280 - P. 26 - L. 8 - Tav. XXV II SO.
279. **Pozzo II presso Crepegliano** — 1330 m. O 21° S da Crepegliano - Q. 283 - P. 21 - L. 10 - Tav. XXV II SO.
280. **Pozzo di Dignano** — nella città di Dignano - Q. 141.66 - P. 130.70 - L. 40 - Tav. XL I NE.
281. **Abisso di S. Lucia** — 1350 m. NE 10° N da Dignano d' Istria - Q. 131 - P. 107 - L. 40 - Tav. XL I NE.
282. **Pozzo Delton** — 1550 m. SE 9° S da Dignano d' Istria - Q. 130 - P. 56 - L. 33 - Tav. XL I NE.
283. **Pozzo Bonaparte o Suitin** — 1120 m. ONO da Dignano - Q. 117 - P. 32.50 - L. 11.30 - Tav. XL I NE.
284. **Pozzo Coronella o Camarzan** — 2100 m. O 5° N da Dignano - Q. 71.60 - P. 15.50 - Tav. XL I NO.
285. **Grotta di S. Lorenzo** — 1640 m. SE da S. Lorenzo - Q. 345 - Tav. XXIX I NE.
286. **Abisso di Duttogliano** (Terkouca Jama) — 930 m. ONO da Duttogliano - Q. 290 - P. 70 - L. 30 - Tav. XXV II NO.
287. **Grotta di Chiapovano** (Potuca Pecina) — 700 m. SO da Chiapovano - Q. 595 - P. 1.50 - Tav. 26 II SO.
288. **Grotta presso Dragovizza** — 500 m. SE da Dragovizza - Q. 525 - P. 47 - L. 34 - Tav. 26 III SE.
289. **Grotta a NO di Padriciano** — 700 m. NO da Padriciano - Q. 355 - P. 13 - L. 100 - Tav. XXIX I NE.
290. **Caverna presso il casello ferr. di Ferneti** (Sercetova) — 420 m. O dal casello di Ferneti - Q. 320 - P. 23 - L. 70 - Tav. XXV II SO.
291. **Pozzo presso il casello ferr. di Ferneti** (Sercev) — 500 m. O 12° S dal casello di Ferneti - Q. 320 - P. 8 - Tav. XXV II SO.
292. **Pozzo presso il M. Castelier di Umago** — 750 m. E 10° SE dal M. Castelier - Q. 44.40 - P. 37.10 - Tav. XXIX III NO.
293. **Caverna dei Pipistrelli** — 1000 m. E 10° SE dal M. Castelier - Q. 38 - P. 5.50 - L. 23 - Tav. XXIX III NO.
294. **Voragine di S. Lorenzo** (Oslinka Jama) — 440 m. NE da S. Lorenzo - Q. 380 - P. 67 - L. 65 - Tav. XXIX I NE.

295. **Caverna di S. Lorenzo** — 550 m. NE da S. Lorenzo - Q. 398 - P. 6.50 - L. 13 - Tav. XXIX I NE.
296. **Pozzo presso Vecchiuti** — 200 m. S. da Vecchiuti - Q. 40 - Tav. XXIX III SO.
297. **Pozzo presso Bagnoli (Sercev)** — 430 m. E 12° N da Bagnoli - Q. 200 - P. 8 - Tav. XXIX I NE.
298. **Grotta di Grancino (Radetik)** — 1100 m. SE 15° E da Grancino - Q. 600 - P. 170 - L. 266 - Tav. XXX III NO.
299. **Caverna presso S. Giorgio (Greijski Hram)** — 250 m. NE da S. Giorgio - Q. 500 - P. 7 - L. 28 - Tav. XXX IV NO.
300. **Grotta sopra Salcano** — 2030 m. N 18° O da Salcano - Tav. XXV IV NE.
301. **Grotta presso Slivia (Russa spila)** — 980 m. S 20° E da Slivia - Q. 155 - P. 6 L. 30 - Tav. XXV III NE.
302. **Pozzo presso Monfalcone** — 1030 m. E 16° S da Monfalcone - Q. 15 - Tav. XXV III NO.
303. **Abisso sul M. Nevoso** — 250 m. NNO dal M. Nevoso - Q. 1600 - Tav. XXX I NE.
304. **Grotta del Ghiaccio** — 4200 SSE da Casa Masun - Q. 1128 - Tav. XXX I NE.
305. **Pozzo di Occisla** — 920 m. S 15° O da S. Maria d. Occisla - Q. 395 - P. 12 - Tav. XXIX I SE.
306. **Pozzo di Petrigne (Podgovich)** — 1080 m. O 18° N da Petrigne - Q. 430 - P. 28 - Tav. XXIX I SE.
307. **Grotta Fredda** — 600 m. N da Laas - Q. 620 - L. 70 - Tav. XXVII III SO.
308. **Pozzo presso Lesece di S. Canziano** — 750 m. S 8° O da Lesece di S.C. - Q. 450 - Tav. XXVI III SO.
309. **Grotta nella Valle dell'Orso** — 3600 m. N 15° O dalla staz. di Rozzo - Q. 590 - Tav. XXX III NO.
310. **Grotta in S. Croce** — 100 m. NO 5° O da S. Croce - Q. 216 - P. 7 - L. 48 - Tav. XXV III SE.
311. **Pozzo ostruito nella Cava Scalmanini di S. Croce** — 750 m. N 18° O da S. Croce - Q. 168 - Tav. XXV III SE.
312. **Abisso della cava Boschetti** — 747 m. N 22° O da S. Croce - Q. 189.20 - P. 143.50 - L. 50 - Tav. XXV III SE.
313. **Pozzo presso Cosarsce** — 3650 m. S 6° O da Cosarsce - Q. 795 - Tav. XXXI IV NO.
314. **Abisso della Piuca** — 1800 m. NE 16° N da S. Andrea di Ottocco - Q. 548 - P. 69 - L. 800 - Tav. XXVI II NO.
315. **Grotta sopra Brestovizza** — 1300 m. S 10° E da Storie - Q. 460 - Tav. XXV II SE.
316. **Grotta sul Gaberce** — 2750 m. NE da Divaccia - Q. 550 - Tav. XXVI III SO.
317. **Grotta presso Divaccia** — 2400 m. ENE da Divaccia - Q. 460 - Tav. XXVI III SO.

318. **Grotta presso Gurian** — 300 m. E 6° S da Gurian - Q. 415 - L. 35 - Tav. XXVI III SO.
319. **Caverna di Gurian** — 600 m. SSE da Gurian - Q. 410 - Tav. XXVI III SO.
320. **Pozzo presso Lesecciano infer.** — 200 m. NE da Lesecciano infer. - Q. 440 - P. 20 - L. 18 - Tav. XXVI III SO.
321. **Caverna presso Divaccia** — 170 m. NNO da Divaccia - 435 - Tav. XXVI III SO.
322. **Caverna presso Divaccia** — 880 m. SO 18° S da Divaccia - Q. 430 - Tav. XXVI III SO.
323. **Pozzo presso Divaccia** — 790 m. S 18° O da Divaccia - Q. 430 - Tav. XXVI III SO.
324. **Pozzo presso Divaccia** — 740 m. S 16° E da Divaccia - Q. 445 - P. 30 - L. 10 - Tav. XXVI III SO.
325. **Grotta fra Corgnale e Divaccia** — 1670 m. NE 4° N da Corgnale - Q. 480 - Tav. XXV II SE.
326. **Caverna fra Corgnale e S. Canziano** — 1880 m. O 3° S da S. Canziano - Q. 450 - Tav. XXX IV NO.
327. **Abisso fra Corgnale e S. Canziano** — 2300 m. O 12° S da S. Canziano - Q. 480 - Tav. XXX IV NO.
328. **Caverna a N di Cacitti** — 1900 m. SO 20° O da S. Canziano - Q. 470 - Tav. XXX IV NO.
329. **Caverna del Nido** — 1300 m. OSO da S. Canziano - Q. 460 - P. 20 - L. 40 - Tav. XXX IV NO.
330. **Caverna Laz** — 460 m. S 8° E da S. Canziano - Q. 366 - P. 2 - L. 30 - Tav. XXX IV NO.
331. **Piccola caverna presso S. Canziano** — 490 m. S 16° O da S. Canziano - Q. 390 - Tav. XXX IV NO.
332. **Piccola caverna presso S. Canziano** — 750 m. S da S. Canziano - Q. 375 - Tav. XXX IV NO.
333. **Grotta degli Scheletri presso S. Canziano** — 1050 m. SO 6° S da S. Canziano - Q. 445 - P. 46 - L. 44 - Tav. XXX IV NO.
334. **Caverna presso S. Canziano** — 900 m. S 9° O da S. Canziano - Q. 355 - Tav. XXX IV NO.
335. **Abisso di Cacitti** — 600 m. SO 13° S da S. Maria di Cacitti - Q. 515 - P. 121 - L. 30 - Tav. XXX IV NO.
336. **Caverna di Cacitti** — 1100 m. SE 17° S da S. Maria di C. - Q. 480 - Tav. XXX IV NO.
337. **Grotta di Cacitti** — 860 m. SE 7° S da S. Maria di Cacitti - Q. 318 - P. 3.50 - L. 22 - Tav. XXX IV NO.
338. **Pozzo presso Gurian** — 100 m. SSO da Gurian - Q. 415 - Tav. XXV II SE.
339. **Abisso di Sirie** — 220 m. NNE da Sirie - Q. 380 - Tav. XXV II SE.
340. **Pozzo presso Sirie (Rinaje)** — 120 m. O da Sirie - Q. 390 - P. 8 - Tav. XXV II SE.

341. Pozzo presso Sirie — 250 m. O da Sirie - Q. 380 - Tav. XXV II SE.
342. Grotta I presso Lesece di S. Canziano — 260 m. SO 15° S da Lesece di S. C. - Q. 450 - P. 37 - L. 24 - Tav. XXVI III SO.
343. Grotta II presso Lesece di S. Canziano — 600 m. SO da Lesece di S. C. - Q. 450 - Tav. XXVI III SO.
344. Pozzo presso Lesece di S. Canziano — 330 m. SE 15° S da Lesece di S. C. - Q. 445 - Tav. XXVI III SO.
345. Grotta di Gradischie di S. Canziano — 680 m. NNO da S. Canziano - Q. 460 - Tav. XXVI III SO.
346. Caverna di Gradischie di S. Canziano — 770 m. NO 6° N da S. Canziano - Q. 440 - Tav. XXVI III SO.
347. Grotta sopra le sorgenti di Aurisina — 700 m. NO 17° N dalle sorgenti di Aurisina - Q. 172.30 - P. 94.60 - L. 168 - Tav. XXV III SE.
348. Pozzo presso Sales — 400 m. NE da Sales - Q. 297 - P. 31 - L. 10 - Tav. XXV II SO.
349. Grotta sul M. Camus di Pisino — 1450 m. O 21° N da Pisino - Q. 311 - P. 31 - L. 35 - Tav. XXXVII I SE.
350. Grotta presso Capodistria — 3400 m. SE 11° S da Capodistria - Q. 18 - P. 4 - L. 13 - Tav. XXIX I SO.
351. Pozzo presso Ferneti — 800 m. N 15° E dal casello ferr. di Ferneti - Q. 320 - P. 33 - Tav. XXV II SE.
352. Grotta presso Roditti — 1390 m. O 15° S da Roditti - Q. 528 - P. 11 - L. 20 - Tav. XXX IV NO.
353. Pozzo presso Roditti — 1400 m. O 16° S da Roditti - Q. 529 - P. 22 - L. 50 - Tav. XXX IV NO.
354. Abisso presso Roditti — 1940 m. O 20° S da Roditti - Q. 405 - P. 96 - L. 300 - Tav. XXX IV NO.
355. Pozzo presso Roditti — 1700 m. O da Roditti - Q. 530 - Tav. XXX IV NO.
356. Pozzo presso Brestovizza di sotto (Drenovza) — 780 m. OSO da Brestovizza di sotto - Q. 52 - P. 33 - Tav. XXV III NE.
357. Abisso presso Brestovizza di sotto (Bencinonka) — 110 m. SE 19° E da Brest. di sotto - Q. 111 - P. 66 - Tav. XXV III NE.
358. Voragine presso Brestovizza in Valle — 550 m. NNE da Brest. in V. - Q. 220 - P. 25 - Tav. XXV III NE.
359. Pozzo di Brestovizza in Valle — 470 m. N 22° O da Brest. in Valle - Q. 50.50 - P. 19 - Tav. XXV III NE.
360. Pozzo presso Iamiano — 550 m. S 35° O da Iamiano - Q. 54 - P. 9 - Tav. XXV III NE.
361. Pozzo inghiottitoio di Brestovizza di Sopra (Dolenza) — 350 m. O 30° N da Brestovizza di S. - Q. 48 - P. 8 - Tav. XXV III NE.
362. Pozzo presso S. Giovanni di Duino — 460 m. NE 15° E da S. Giov. di Duino - Q. 40.30 - P. 14.70 - Tav. XXV III NE.
363. Grotta sullo stradone di Basovizza — 1100 m. O 21° S da Basovizza - Q. 366 - P. 12.40 - L. 30 - Tav. XXIX I NE.

364. **Grotta di Dante** — 2000 m. NNE da Tolmino - Q. 252 - P. 22 - L. 940 - Tav. 26 I SO.
365. **Grotta I presso la ferm. ferr. Duino-Timavo** — 680 m. O 3° N dalla ferm. Duino-Timavo - Q. 180 - P. 4 - L. 28 - Tav. XXV III NE.
366. **Grotta II presso la ferm. ferr. Duino-Timavo** — 300 m. N 16° O ferm. ferr. Duino-Timavo - Q. 170 - P. 16 - L. 37 - Tav. XXV III NE.
367. **Abisso presso la fermata ferr. Duino-Timavo** — 250 m. ENE dalla ferm. Duino-Timavo - Q. 120 - Tav. XXV III NE.
368. **Pozzo presso la fermata ferr. Duino-Timavo** — 380 m. SE dalla ferm. ferr. Duino-Timavo - Q. 70 - Tav. XXV III NE.
369. **Grotta presso la Cisterna di Gropada** — 400 m. O da Gropada - Q. 382 - P. 67 - L. 13 - Tav. XXIX I NE.
370. **Grotta presso Sesana** — 1500 m. O 11° N da Sesana - Q. 397 - P. 59 - L. 130 - Tav. XXV II SE.
371. **Grotta in vetta al M. Carso** — 60 m. SE dalla vetta del M. Carso - Q. 446 - P. 10 - L. 52 - Tav. XXIX I NE.
372. **Abisso presso S. Maria di Sesana (Pozzo Krucidora)** — 480 m. O 35° N da S. Maria di Sesana - Q. 265 - P. 45 - Tav. XXV II SE.
373. **Pozzo presso S. Maria di Sesana** — 1200 m. O 32° N da S. Maria di Sesana - Q. 320 - Tav. XXV II SE.
374. **Pozzo fra Sesana e Croce** — 1300 m. N 9° E da S. Maria di Sesana - Q. 310 - Tav. XXV II SE.
375. **Pozzo presso Crepegliano** — 1130 m. S 37° E da Crepegliano - Q. 295 - Tav. XXV II SE.
376. **Grotta di Marcossina (Macinove Jama)** — 1100 m. S 7° E da Marcossina - Q. 545 - P. 61 - L. 57 - Tav. XXX IV SO.
377. **Abisso presso Marcossina** — 3200 m. S 12° E da Marcossina - Q. 584 - P. 147 - Tav. XXX IV SO.
378. **Grotta presso Scadansina (Caverna Ziatich)** — 630 m. N 4° NO da Scadansina - Q. 534 - P. 69 - L. 220 - Tav. XXX IV SO.
379. **Voragine a N di Scadansina (Zala Jama)** — 1280 m. N da Scadansina - Q. 521 - P. 93 - L. 70 - Tav. XXX IV SO.
380. **Pozzo presso la vedetta Alice** — 450 m. N 30° E dalla vedetta Alice - Q. 374 - P. 8.50 - Tav. XXV II SO.
381. **Caverna presso Polsane** — 300 m. SO da Polsane - Q. 495 - P. 11 - L. 15 - Tav. XXX IV SO.
382. **Pozzo presso Polsane** — 1300 m. S da Polsane - Q. 517 - P. 25 - L. 10 - Tav. XXX IV SO.
383. **Abisso I presso Cosina** — 1400 m. O 22° N da Cosina - Q. 550 - P. 55 - L. 40 - Tav. XXIX I NE.
384. **Abisso II presso Cosina** — 1700 m. O 36° N da Cosina - Q. 530 - Tav. XXIX I NE.
385. **Pozzo a S. di Erpelle** — 1600 m. SO da Erpelle - Q. 485 - P. 53 - L. 28 - Tav. XXIX I NE.

386. **Caverna del M. Zerosich** — 1800 m. E 4° N dal M. Zerosich - Q. 684 - P. 10 - L. 65 - Tav. XXX IV SO.
387. **Grotta fra Bivio d'Aurisina e Slivia** — 1070 m. SO 5° O da Slivia - Q. 128 - P. 17 - L. 25 - Tav. XXV III NE.
388. **Abisso presso Tuble di Erpelle** — 800 m. SO 17° O da Tuble - Q. 484 - P. 104 - L. 30 - Tav. XXX IV NO.
389. **Pozzo presso Orle** — 1870 m. N 13° E da Trebiciano - Q. 340 - P. 28 - L. 25 - Tav. XXV II SE.
390. **Grotta presso Orle** — 1740 m. N 13° E da Trebiciano - Q. 325 - P. 6 - L. 19 - Tav. XXV II SE.
391. **Pozzo I di Coticcina** — 750 m. SO 8° O da Coticcina - Q. 575 - P. 16 - L. 24 - Tav. XXX IV SO.
392. **Pozzo II presso Coticcina** — 750 m. OSO da Coticcina - Q. 570 - P. 9 - Tav. XXX IV SO.
393. **Pozzo III presso Coticcina** — 700 m. SO 17° O da Coticcina - Q. 580 - P. 15 - Tav. XXX IV SO.
394. **Abisso I a S di Marcozzina** (Jama pod Morovcam) — 1500 m. S 6° E da Marcozzina - Q. 529 - P. 95 - L. 60 - Tav. XXX IV SO.
395. **Abisso II a S di Marcozzina** — 600 m. SSO da Marcozzina - Q. 550 - P. 82 - L. 20 - Tav. XXX IV SO.
396. **Pozzo di Polsane** (Skrivnica) — 800 m. S 3° O da Polsane - Q. 467 - P. 33 - L. 10 - Tav. XXX IV SO.
397. **Voragine di Storie** — 2200 m. SE 7° E da Storie - Q. 560 - P. 90 - L. 208 - Tav. XXV II SE.
398. **Inghiottitoio presso Bresovizza** — 950 m. N 20° E da Matteria - Q. 340 - P. 28 - L. 20 - Tav. XXX IV NO.
399. **Pozzo inghiottitoio a O di Slivia di Castelnuovo** (Sliverska Ponikve) — 300 m. O da Slivia di C. - Q. 545 - Tav. XXX IV SO.
400. **Inghiottitoio a E di Slivia di Castelnuovo** — 1300 m. SE da Slivia di C. - Q. 480 - Tav. XXX IV SO.
401. **Pozzo I a S di Tuble di Erpelle** (Pozicnica Jama) — 1200 m. S 6° E da Tuble - Q. 470 - P. 46 - L. 15 - Tav. XXX IV NO.
402. **Pozzo II a S di Tuble di Erpelle** — 1050 m. S 16° O da Tuble - Q. 470 - P. 48 - L. 60 - Tav. XXX IV NO.
403. **Pozzo presso Matteria** — 900 m. O da Matteria - Q. 522 - P. 70 - L. 30 - Tav. XXX IV SO.
404. **Pozzo I a S di Gradischie** — 1250 m. SO 11° O da Gradischie di Castelnuovo - Q. 552 - P. 20 - L. 30 - Tav. XXX IV SO.
405. **Pozzo II a S di Gradischie di Castelnuovo** — 900 m. S da Gradischie di Castelnuovo - Q. 560 - P. 14 - L. 80 - Tav. XXX IV SO.
406. **Abisso di Matteria** (Toncetova Jama) — 1100 m. SSO da Matteria - Q. 472 - P. 158 - L. 37 - Tav. XXX IV SO.
407. **Pozzo presso Villa Opicina** — 700 m. E 14° S da V. Opicina - Q. 318 - P. 12 - L. 5 - Tav. XXV II SO.
408. **Pozzo a scaglioni presso Villa Opicina** — 770 m. E 20° S da V. Opicina - Q. 320 - P. 46 - L. 15 - Tav. XXV II SO.

409. **Pozzo presso Villa Opicina** — 1110 m. E 5° S da V. Opicina - Q. 318 - P. 42 - L. 20 - Tav. XXV II SO.
410. **Grotta sopra Castelec** — 600 m. E 18° N da Castelec - Q. 420 - P. 4.50 - L. 20 - Tav. XXIX I NE.
411. **Grotta fra bivio d'Aurisina e Sistiana** — 1300 m. OSO da Sistiana - Q. 107 - P. 6.70 - L. 19 - Tav. XXV III NE.
412. **Pozzo di Duino** — 1080 m. NO da Duino - Q. 35 - P. 25 - L. 38 - Tav. XXV III NE.
413. **Grotta di Sistiana (Grotta Kausca)** — 350 m. E 13° N da Sistiana - Q. 70 - P. 32 - L. 50 - Tav. XXV III NE.
414. **Grotta di Visogliano** — 550 m. NO da Visogliano - Q. 100 - P. 26 - L. 60 - Tav. XXV III NE.
415. **Pozzo Tomadio** — 1250 m. SO 15 O da Tomadio - Q. 293 - P. 20 - L. 20 - Tav. XXV II NE.
416. **Abisso dell'Equile Lipizzano** — 670 m. SO 11° O dall'Equile Lipizzano - Q. 390 - P. 207 - Tav. XXIX I NE.
417. **Grotta di Lase** — 550 m. ONO dalla stazione di Planina - Q. 480 - L. 3000 - Tav. XXVI I SO.
418. **Grotta di Otok** — 2200 m. SO 11° S da Otok - Q. 850 - Tav. XXVI II SE.
419. **Pozzo presso Piedimonte** — 1700 m. NO 10° O dalla staz. di Piedimonte - Q. 495 - P. 26 - L. 10 - Tav. XXIX I SE.
420. **Grotta delle Gallerie in Val Rosandra** — 620 m. O 15° S da Draga S. Elia - Q. 338 - P. 12 - L. 104 - Tav. XXIX I NE.
421. **Grotta II di Danne di Sesana** — 440 m. E 15° S da Danne - Q. 425 - P. 227 - L. 450 - Tav. XXX IV NO.
422. **Grotta sulla parete NO del M. Carso** — 750 m. NE 8° E da Bagnoli - Q. 241 - P. + 17.50 - L. 53 - Tav. XXIX I NE.
423. **Grotta I di Tarnova della Selva** — 2000 m. SE 8° E da Tarnova della Selva - Q. 850 - Tav. XXV I NO.
424. **Pozzo II di Tarnova della Selva** — 2370 m. ENE 3° N da Tarnova della Selva - Q. 845 - P. 45 - L. 11 - Tav. XXV I NO.
425. **Caverna in Val Rosandra** — 160 m. NE da Bottaccio - Q. 275 - L. 8 - Tav. XXIX I NE.
426. **Pozzo presso Villa Opicina** — 1700 m. NO 14° O da V. Opicina - Q. 293 - P. 38 - Tav. XXV II SO.
427. **Caverna presso la staz. di Rozzo** — 500 m. NE 11° E dalla stazione di Rozzo - Q. 420 - L. 14 - Tav. XXX III SO.
428. **Grotta di Pliscovizza (Doktoriova Ograda)** — 850 m. E 20° S da Pliscovizza - Q. 280 - P. 9 - L. 150 - Tav. XXV II NO.
429. **Caverna di Pliscovizza** — 880 m. E 18° S da Pliscovizza - Q. 280 - P. 5 - L. 12 - Tav. XXV II NO.
430. **Pozzo di Loquizza Seghetti (Pecinca)** — 960 m. ENE da Loquizza Seghetti - Q. 295 - P. 5 - Tav. XXV IV SE.
431. **Pozzo di Boscomalo (Hudilog)** — 410 m. E 11° N da Boscomalo - Q. 415 - P. 15 - Tav. XXV IV SE.

432. **Voragine presso Versic** (Gradenza Jama) — 700 m. O 8° S da Versic - Q. 420 - P. 26 - L. 25 - Tav. XXV IV SE.
433. **Pozzo presso Versic** — 350 m. O 18° S da Versic - Q. 429 - P. 10 - Tav. XXV IV SE.
434. **Grotta I del Faiti** (Jama Faiti) — 780 m. O 17° N dal Faiti - Q. 337 - P. 56 - L. 238 - Tav. XXV IV SE.
435. **Grotta II del Faiti** — 880 m. O 5° N dalla vetta del Faiti - Q. 325 - P. 40 - L. 40 - Tav. XXV IV SE.
436. **Fessura di Seghetti** — 1300 m. E 15° S da Loquizza Seghetti - Q. 250 - P. 8 - Tav. XXV IV SE.
437. **Grotta ad E di Seghetti** — 1630 m. NO 5° N da Castagnavizza - Q. 250 - P. 32 - L. 150 - Tav. XXV IV SE.
438. **Abisso di Castagnavizza** — 940 m. NO da Castagnavizza - Q. 262 - Tav. XXV IV SE.
439. **Pozzo di Corite** — 460 m. E 5° S da Corite - Q. 238 - P. 25 - L. 15 - Tav. XXV III NE.
440. **Pozzo sopra Sella** (Jama na sivkem) 600 m. SE da Corite - Q. 245 - P. 22 - Tav. XXV III NE.
441. **Grotta di Castagnavizza** — 1500 m. N 13° O da Castagnavizza - Q. 275 - P. 22 - L. 168 - Tav. XXV IV SE.
442. **Pozzo del Faiti** (Jama Velik Vrh) — 750 m. SE 19° E dal Faiti - Q. 383 - P. 8 - Tav. XXV IV SE.
443. **Pozzetto sotto il M. Golnek** — 950 m. SE 11° E dal Faiti - Q. 350 - P. 4 - Tav. XXV IV SE.
444. **Grotta di Castagnavizza** — 1500 m. N 17° E da Castagnavizza - Q. 320 - P. 52 - L. 40 - Tav. XXV IV SE.
445. **Voragine di Castagnavizza** (Jama Nakosnik) — 1360 m. N 13° E da Castagnavizza - Q. 337 - P. 20 - Tav. XXV IV SE.
446. **Cavernetta di Castagnavizza** — 1400 m. N 20° E da Castagnavizza - Q. 320 - L. 4 - Tav. XXV IV SE.
447. **Pozzo presso Castagnavizza** — 1250 m. NNE da Castagnavizza - Q. 320 - P. 8 - Tav. XXV IV SE.
448. **Caverna di Castagnavizza** (Caverna Plenski) — 1000 m. NE 6° N da Castagnavizza - Q. 300 - P. 10 - L. 12 - Tav. XXV IV SE.
449. **Pozzo di Castagnavizza** (Sodel Krize Jama) — 430 m. NNO da Castagnavizza - Q. 280 - P. 30 - L. 30 - Tav. XXV IV SE.
450. **Grotta sul M. S. Michele** — 780 m. SE 12° S dal M. S. Michele - Q. 210 - P. 11 - L. 40 - Tav. XXV IV SO.
451. **Grotta presso la scuola di Castagnavizza** — 330 m. E 12° S da Castagnavizza - Q. 302 - P. 13 - L. 50 - Tav. XXV IV SE.
452. **Pozzo nella scuola di Castagnavizza** — 220 m. SE. da Castagnavizza - Q. 300 - P. 7 - Tav. XXV IV SE.
453. **Pozzetto di Corite** — 1060 m. E 4° N da Corite - Q. 251 - P. 5 - Tav. XXV III NE.

454. **Pozzo presso Corite** — 1300 m. E 3° N da Corite - Q. 270 - P. 20 - L. 10 - Tav. XXV III NE.
455. **Abisso di Corite** — 1170 m. E 5° S da Corite - Q. 260 - P. 62 - L. 16 - Tav. XXV III NE.
456. **Caverna presso Voissizza** — 1010 m. NO 15° O da Voissizza - Q. 276 - P. 6 - L. 11 - Tav. XXV III NE.
457. **Pozzo presso Voissizza** — 1260 m. O 17° N da Voissizza - Q. 265 - P. 9 - Tav. XXV III NE.
458. **Grotta di Voissizza** — 980 m. O 9° N da Voissizza - Q. 260 - P. 40 - L. 50 - Tav. XXV III NE.
459. **Pozzo doppio di Novello** — 1470 m. NO 13° N da Novello - Q. 360 - P. 12 - Tav. XXV IV SE.
460. **Pozzo I di Novello** — 1260 m. N 8° E da Novello - Q. 410 - P. 6 - Tav. XXV IV SE.
461. **Pozzo II di Novello** — 1050 m. NO da Novello - Q. 340 - P. 25 - Tav. XXV IV SE.
462. **Pozzo III di Novello** — 800 m. NO 13° N da Novello - Q. 348 - P. 23 - Tav. XXV IV SE.
463. **Caverna di Novello** — 670 m. NO 11° N da Novello - Q. 350 - P. 14 - L. 27 - Tav. XXV IV SE.
464. **Pozzetto di Novello** — 650 m. NO da Novello - Q. 325 - P. 6 - Tav. XXV IV SE.
465. **Grotta di Novello** — 800 m. NO 4° O da Novello - Q. 335 - P. 36 - L. 67 - Tav. XXV IV SE.
466. **Abisso di Novello** — 1000 m. SO da Novello - Q. 290 - P. 45 - L. 10 - Tav. XXV IV SE.
467. **Caverna di Voissizza** — 710 m. N 6° E da Voissizza - Q. 300 - P. 8 - L. 9 - Tav. XXV III NE.
468. **Abisso di Voissizza** — 800 m. N 9° E da Voissizza - Q. 325 - Tav. XXV III NE.
469. **Voragine presso Voissizza** — 1070 m. N 6° E da Voissizza - Q. 337 - P. 23 - L. 10 - Tav. XXV IV SE.
470. **Pozzo di Voissizza** — 1210 m. N 19° E da Voissizza - Q. 330 - P. 15 - L. 8 - Tav. XXV IV SE.
471. **Grotta presso Temenizza** — 1060 m. SSO da Temenizza - Q. 330 - P. 28 - L. 45 - Tav. XXV IV SE.
472. **Pozzo presso Temenizza** — 800 m. S 3° O da Temenizza - Q. 325 - P. 6 - Tav. XXV IV SE.
473. **Caverna di Temenizza** — 990 m. S 9° O da Temenizza - Q. 332 - P. 7 - L. 21 - Tav. XXV IV SE.
474. **Abisso di Temenizza** — 1090 m. S 9° O da Temenizza - Q. 334 - P. 70 - Tav. XXV IV SE.
475. **Caverna di Temenizza** — 1120 m. S 1° O da Temenizza - Q. 334 - P. 6 - L. 22 - Tav. XXV IV SE.

476. **Grotta di Temenizza** — 1100 m. S 14° E da Temenizza - Q. 325 - P. 24 - L. 50 - Tav. XXV IV SE.
477. **Pozzo di Lippa** — 500 m. S 9° E da Lippa - Q. 360 - P. 17 - Tav. XXV I SO.
478. **Voragine di Lippa** — 530 m. S 12° E da Lippa - Q. 360 - P. 17 - L. 30 - Tav. XXV I SO.
479. **Antro di Lippa** — 860 m. S 7° E da Lippa - Q. 358 - P. 8 - Tav. XXV I SO.
480. **Grotta di Lippa** — 1260 m. S 8° O da Lippa - Q. 350 - P. 35 - L. 20 - Tav. XXV IV SE.
481. **Pozzo doppio presso Lippa** — 1400 m. S 5° E da Lippa - Q. 340 - P. 22 - L. 12 - Tav. XXV I SO.
482. **Caverna presso Lippa** — 1570 m. S 5° E da Lippa - Q. 340 - P. 6 - L. 21 - Tav. XXV I SO.
483. **Voragine presso Lippa** — 1790 m. SE 14° S da Lippa - Q. 325 - P. 14 - Tav. XXV I SO.
484. **Pozzo presso Lippa** — 1870 m. SE. 9° S da Lippa - Q. 327 - P. 15 - Tav. XXV I SO.
485. **Grotta presso Sutta** — 1390 m. NO 18° O da Sutta - Q. 325 - P. 8 - L. 14 - Tav. XXV II NO.
486. **Abisso di Sutta** — 380 m. ONO 3° N da Sutta - Q. 310 - P. 73 - L. 90 - Tav. XXV II NO.
487. **Caverna presso Presserie** — 400 m. NO da Presserie - Q. 280 - P. 10 - L. 23 - Tav. XXV I NO.
488. **Pozzo presso Pedria** — 600 m. S 12° O da Pedria - Q. 500 - P. 6 - L. 3 - Tav. XXV I SO.
489. **Grotta del M. Sunka** — 250 m. S dal M. Sunka - Q. 480 - L. 14 - Tav. XXV I SO.
490. **Caverna sul M. Sunka** — 300 m. S dal M. Sunka - Q. 430 - L. 11 - Tav. XXV I SO.
491. **Pozzo ad E di Rubbia** — 2170 m. E 16° N da Rubbia - Q. 350 - P. 8 - Tav. XXV I SO.
492. **Abisso di Rubbia** — 1730 m. E 6° N da Rubbia - Q. 350 - P. 68 - L. 13 - Tav. XXV I SO.
493. **Grotta presso Prosecco (Boziepolje)** — 800 m. N 10° E da Prosecco - Q. 240 - P. 22 - L. 28 - Tav. XXV II SO.
494. **Caverna di S. Romualdo** — 580 m. N 18° E dal M. S. Martino di Leme - Q. 50 - L. 60 - Tav. XXXVII II NO.
495. **Grotta a N di Sales** — 950 m. N da Sales - Q. 325 - Tav. XXV II NO.
496. **Voragine presso Poverio (Goregna Jama)** — 630 m. S da Poverio - Q. 490 - P. 40 - L. 20 - Tav. XXV II SE.
497. **Grotta dell'Acqua Bianca** — 2420 m. S 6° O da Tribussa - Q. 280 - Tav. 26 II SE.
498. **Grotta presso Permani (Pecina na Gradina)** — 2100 m. NE 9° E da Bergut Grande - Q. 390 - P. 15 - L. 60 - Tav. XXX II NO.

499. **Grotta di Fratta** — 1300 m. O da Albona - Q. 331 - Tav. XXXVIII III NE.
500. **Caverna di Carpano (Tencic)** — 300 m. N da Carpano - Q. 210 - P. 7.50 - L. 90 - Tav. XXXVIII III NE.
501. **Grotta del M. Dedena (Mrzla Jama)** — 2600 m. O dal M. Dedena - Q. 900 - Tav. XXX I NE.
502. **Grotta di Niederdorf (Mrzla Jama)** — 4400 m. SO 10° O da Niederdorf - Q. 1078 - Tav. XXVI II NO.
503. **Grotta a N del M. Eisbühel** — 4700 m. S. 20° O da Koflern - Q. 800 - Tav. Gottschee I NO.
504. **Grotta Eleonora** — 6400 m. S 20° O da Koflern - Q. 830 - Tav. Gottschee I NO.
505. **Pozzo ad E di Trebiciano** — 350 m. E 5° S da Trebiciano - Q. 351 - P. 38 - Tav. XXV II SE.
506. **Grotta di Medea** — 1700 m. NE 14° E da Medea - Q. 50 - L. 40 - Tav. 40 I NE.
507. **Grotta di Cobbia (Jama Podlukovetz)** — 1400 m. NNO da Cobbia - Q. 335 - P. 57 - L. 75 - Tav. XXV II NO.
508. **Grotta a N di Pliscovizza** — 600 m. N 7° E da Pliscovizza - Q. 265 - Tav. XXV II NO.
509. **Grotta fra Goriano e Volci** — 750 m. O 31° N da Volci - Q. 260 - P. 32 - L. 20 - Tav. XXV II NO.
510. **Grotta Martino** — 1700 m. S 19° E da Marcossina - Q. 565 - P. 72 - L. 674 - Tav. XXX IV SO.
511. **Grotta presso S. Daniele del Carso (Jelenze Jama)** — 1500 m. S 6° E da Cobbia - Q. 263 - P. 88 - L. 185 - Tav. XXV II NO.
512. **Grotta del Diavolo** — 1500 m. S 13° O dal Crocevia di Obrovo - Q. 570 - P. 76 - L. 70 - Tav. XXX IV SE.
513. **Inghiottitoio di Campolongo** — 2260 m. NE 6° E da Rovigno - Q. 14 - P. 7 - Tav. XXXVII III NE.
514. **Grotta presso la stazione di Villa Opicina** — 900 m. NE 8° E da Villa Opicina - Q. 330 - P. 6.50 - L. 7 - Tav. XXV II SO.
515. **Caverna I presso Villa Opicina** — 1100 m. O 8° N da Villa Opicina - Q. 316 - P. 11 - L. 10 - Tav. XXV II SO.
516. **Caverna II presso Villa Opicina** — 750 m. O 8° N da Villa Opicina - Q. 313 - P. 8 - L. 12 - Tav. XXV II SO.
517. **Pozzo I presso Villa Opicina** — 1750 m. NE 10° E da Villa Opicina - Q. 314 - P. 20 - Tav. XXV II SO.
518. **Pozzo II presso Villa Opicina** — 1730 m. NE 8° E da Villa Opicina - Q. 310 - P. 57 - L. 15 - Tav. XXV II SO.
519. **Pozzo III presso Villa Opicina** — 1760 m. NE 12° E da Villa Opicina - Q. 307 - P. 50 - Tav. XXV II SO.
520. **Grotta presso Monrupino** — 1120 m. S 8° E da Monrupino - Q. 320 - P. 7 - L. 11 - Tav. XXV II SO.
521. **Caverna presso Monrupino** — 1000 m. S 2° E da Monrupino - Q. 324 - P. 6 - L. 10 - Tav. XXV II SO.

522. **Pozzo sul M. Orsario** — 820 m. E da Monrupino - Q. 385 - P. 17 - L. 9 - Tav. XXV II SO.
523. **Grotta presso il cavaicavia di Villa Opicina** — 500 m. ONO da Villa Opicina - Q. 289 - P. 61 - L. 70 - Tav. XXV II SO.
524. **Pozzo I di Giurrizzania** — 400 m. N da Giurrizzania - Q. 30 - P. 28 - L. 17 - Tav. XXIX III NO.
525. **Pozzo II di Giurrizzania** — 360 m. E 18° N da Giurrizzania - Q. 30 - P. 19 - Tav. XXIX III NO.
526. **Pozzo di Rotteria** — 300 m. ONO dal colle Rotteria - Q. 20 - P. 14 - L. 10 - Tav. XXIX III NO.
527. **Pozzo presso Villa Opicina** — 1800 m. NE 10° N da Villa Opicina - Q. 304 - P. 10.50 - L. 5 - Tav. XXV II SO.
528. **Pozzo dell' Equile Lipizzano** — 1150 m. NO 20° N dall' Equile - Q. 380 - P. 19 - L. 6 - Tav. XXV II SE.
529. **Grotta sotto S. Lorenzo** — 870 m. SE 17° S da S. Lorenzo - Q. 280 - P. 4 - L. 32 - Tav. XXIX I NE.
530. **Grotta del M. Castellier** — 900 m. E dal M. Castellier - Q. 45 - P. 11 - L. 14 - Tav. XXIX III NO.
531. **Grotta II del M. Castellier** — 850 m. E 15° S dal M. Castellier - Q. 50 - P. 6 - L. 20 - Tav. XXIX III NO.
532. **Grotta presso i casolari di Bonazzi** — 1700 m. N 1° O da Portole - Q. 384 - Tav. XXIX II SO.
533. **Pozzo di S. Lucia di Portole** — 640 m. N 6° O da Portole - Q. 290 - P. 28 - L. 26 - Tav. XXIX II SO.
534. **Grotta Laganis** — 780 m. NNE 5° E da Portole - Q. 332 - P. 30 - L. 82 - Tav. XXIX II SE.
535. **Pozzo Iadroni** — 1180 m. NE 3° E da Portole - Q. 380 - Tav. XXIX II SE.
536. **Pozzo Laganis** — 1620 m. NE 7° E da Portole - Q. 404 - P. 10 - L. 40 - Tav. XXIX II SE.
537. **Pozzo Iacuzzi** — 2130 m. NE da Portole - Q. 405 - Tav. XXIX II SE.
538. **Pozzo Bellè** — 1740 m. NE 12° E da Portole - Q. 405 - P. 12 - L. 40 - Tav. XXIX II SE.
539. **Voragine della Pineta (Foiba dei Laganis)** — 2000 m. E 13° N da Portole - Q. 340 - P. 87 - L. 115 - Tav. XXIX II SE.
540. **Inghiottitoio della Valle di Stridone** — 1430 m. O 18° N da Stridone - Q. 340 - P. 16 - Tav. XXIX II SE.
541. **Voragine di Stridone** — 300 m. O 17° S da Stridone - Q. 460 - P. 75 - L. 8 - Tav. XXIX II SE.
542. **Voragine presso le Case Poli** — 1260 m. S 16° O da Stridone - Q. 420 - Tav. XXIX II SE.
543. **Grotta a NE dei Bagni di S. Stefano** — 2480 m. SE 10° S da Stridone - Q. 260 - L. 20 - Tav. XXIX II SE.
544. **Grotta presso la stazione di Buie** — 1200 m. N 39° E da Buie - Q. 165 - P. 44.5 - L. 142 - Tav. XXIX III NE.

545. **Inghiottitoio di Gomilla** — 250 m. NNE da Gomilla di sopra - Q. 301 - P. 8 - L. 12 - Tav. XXIX II SO.
546. **Inghiottitoio di Sterna Filaria** — 210 m. N 36° O da Sterna Filaria - Q. 287 - P. 18 - L. 24 - Tav. XXIX II SO.
547. **Inghiottitoio di Ceppi** — 400 m. E 18° S da Ceppi - Q. 327 - P. 7 - Tav. XXIX II SO.
548. **Pozzo inghiottitoio I di Ceppi** — 450 m. E 2° S da Ceppi - Q. 330 - P. 10.50 - Tav. XXIX II SO.
549. **Pozzo inghiottitoio II di Ceppi** — 500 m. E 27° S da Ceppi - Q. 330 - P. 7.50 - Tav. XXIX II SO.
550. **Pozzo inghiottitoio I della Valle di Baznie** — 840 m. SE 16° E da S. Lucia di Momiano - Q. 251 - P. 40 - Tav. XXIX II NO.
551. **Pozzo inghiottitoio II della Valle di Baznie** — 840 m. SE 16° E da S. Lucia di Momiano - Q. 254 - P. 20? - Tav. XXIX II NO.
552. **Pozzo II Iacuzzi** — 600 m. O 19° S da Iacuzzi - Q. 378 - P. 14 - L. 15 - Tav. XXIX II SE.
553. **Pozzo III Iacuzzi** — 130 m. SO da Iacuzzi - Q. 385 - P. 15 - L. 14 - Tav. XXIX II SE.
554. **Pozzo presso Persici (Foiba Sterpes)** — 1180 m. NO 5° N da S. Giovanni di Portole - Q. 290 - P. 15 - L. 11 - Tav. XXIX II SO.
555. **Voragine di Sterna Filaria (Foiba di Vargnac)** — 1500 m. NO 7° O da S. Giovanni di Portole - Q. 275 - P. 110 - L. 75 - Tav. XXIX II SO.
556. **Abisso presso Martinesi (Dubaz)** — 80 m. O da Martinesi - Q. 266 - P. 110 - L. 60 - Tav. XXIX II SO.
557. **Grotta delle Monete di Erpelle** — 1190 m. O 24° S da Erpelle - Q. 495 - P. 16 - L. 22 - Tav. XXIX I NE.
558. **Pozzo presso Basovizza** — 610 m. SO 5° S da Basovizza - Q. 360 - P. 11.50 - L. 10 - Tav. XXIX I NE.
559. **Pozzo presso Padriciano** — 560 m. NO 20° O da Padriciano - Q. 370 - P. 16 - L. 10 - Tav. XXIX I NE.
560. **Abisso di Portole - Grotta Buco** — 1200 m. N 9° E da Portole - Q. 380 - P. 180 - L. 40 - Tav. XXIX II SO.
561. **Grotta presso Samatorza (Pecina na Dolech)** — 1300 m. SO 9° O dalla chiesa di Samatorza - Q. 240 - P. 35 - L. 124 - Tav. XXV II NO.
562. **Pozzo Rotondo (Ruglouza)** — 1575 m. N 34° E dalla chiesa di S. Andrea di Ottocco - Q. 560 - P. 95 - Tav. XXVI II NO.
563. **Grotta Perduta (Sguba Jama)** — 1850 m. N 3° E dal M. Sovich - Q. 590 - L. 60? - Tav. XXVI II NO.
564. **Inghiottitoio di S. Andrea (Cerni Potok)** — 170 m. S 17° E dalla chiesa di S. Andrea di Ottocco - Q. 530 - L. 100? - Tav. XXVI III NE.
565. **Inghiottitoio I di Circonio (Reseto)** — 1375 m. SO 1° O da Dolegnavas - Q. 540 - P. 16 - Tav. XXVI II NE.
566. **Inghiottitoio II di Circonio (Suha Dolica)** — 1500 m. SO 3° O da Jezero Dolenje - Q. 548 - L. 57 - Tav. XXVI II NE.
567. **Inghiottitoio III di Circonio (Vodonos)** — 700 m. S 10° O da Jezero Dolenje - Q. 549 - Tav. XXVI II NE.

568. **Inghiottitoio IV di Circonio** (Sitarica) — 1300 m. S 16° E da Jezero Dolenje - Q. 545 - Tav. XXVI II NE.
569. **Inghiottitoio V di Circonio** (Retje) — 1400 m. SE 8° E da Jezero Dolenje - Q. 550 - Tav. XXVI II NE.
570. **Inghiottitoio VI di Circonio** (Veliha Bobnarica) — 2275 m. NO 10° N da Ottok - Q. 551 - Tav. XXVI II NE.
571. **Inghiottitoio VII di Circonio** (Mala Bobnarica) — 2225 m. NO 5° N da Ottok - Q. 550 - Tav. XXVI II NE.
572. **Inghiottitoio VIII di Circonio** (Vranja Jama) — 2325 m. NO 2° N da Ottok - Q. 552 - Tav. XXV II NE.
573. **Inghiottitoio IX di Circonio** (Koter) — 2075 m. NO 3° O da Ottok - Q. 530 - Tav. XXVI II SE.
574. **Inghiottitoio X di Circonio** (Ceslenica) — 1125 m. NO 20° O da Ottok - Q. 532 - Tav. XXVI II SE.
575. **Inghiottitoio XI di Circonio** (Levisce) — 975 m. N 3° O da Ottok - Q. 532 - Tav. XXVI II SE.
576. **Inghiottitoio XII di Circonio** (Ajnce Jama) — 1550 m. N 21° E da Ottok - Q. 537 - Tav. XXVI II SE.
577. **Inghiottitoio Grapa di Bucuie** — 300 m. NE 25° E dalla chiesa di Bucuie - Q. 545 - L. 40 - Tav. XXVI III NE.
578. **Grotta della Sorgente** — 900 m. SE 6° E dalla cappelletta di S. Canziano - Q. 503 - Tav. XXVI II NO.
579. **Grotta di Prosecco** — 200 m. O 18° S da Prosecco - Q. 250 - P. 10.50 L. 20 - Tav. XXV II SO.
580. **Grotta del Lago Selvaggio** (Divio Jezero) — 825 m. SO 8° O dal ponte di Zagoda - Q. 360 - P. 10 - L. 54 - Tav. XXVI IV NO.
581. **Pozzo a N di Cosceunich** — 150 m. N 12° O dal bivio di Cosceunich - Q. 670 - P. 66 - L. 12 - Tav. XXVI IV NO.
582. **Inghiottitoio a S di Cosceunich** — 950 m. S 30° E dal bivio di Cosceunich - Q. 640 - Tav. XXVI IV NO.
583. **Pozzo di Ghiaccio presso Idria** (Mrzla Jama) — 375 m. S dal Cerni Rob - Q. 1020 - P. 47.50 - L. 27 - Tav. XXVI IV NO.
584. **Grotta di Ghiaccio** (Ledenica Dol) — 650 m. N 22° O dal M. Potegle - Q. 1139 - P. 15 - L. 40 - Tav. XXV I NE.
585. **Grotta a N del M. Mali Golaki presso Idria** — 1850 m. NO 8° O - Q. 1495 del M. Golaki - Q. 1170 - P. 68 - L. 80 - Tav. XXV I NE.
586. **Grotta I di Podgace** (Matioka Pecina) — 910 m. S 13° O dalla chiesa di Podgace - Q. 545 - P. 10 - L. 90 - Tav. XXX III SE.
587. **Grotta II di Podgace** — 1780 m. S 14° O da Podgace - Q. 660 - P. 18 - L. 33 - Tav. XXX III SE.
588. **Grotta III di Podgace** — 1650 m. S 16° O da Podgace - Q. 660 - P. 14 - L. 60 - Tav. XXX III SE.
589. **Grotta IV di Podgace** (Grda) — 1425 m. S 18° O dalla chiesa di Podgace - Q. 680 - P. 80 - L. 40 - Tav. XXX III SE.
590. **Pozzo I presso Ferneti** — 375 m. S 12° O dalla chiesetta di Ferneti - Q. 320 - P. 35.50 - Tav. XXV II SO.

591. **Abisso di Ferneti** — 920 m. S 12° O dalla chiesa di Ferneti - Q. 320 - P. 73 - L. 43 - Tav. XXV II SO.
592. **Pozzo II di Ferneti** — 1100 m. S 25° O dalla chiesetta di Ferneti - Q. 308 - P. 45 - L. 13 - Tav. XXV II SO.
593. **Grotta di Sesana** — 1800 m. S 10° O da Sesana - Q. 378 - P. 25 - L. 160 - Tav. XXV II SE.
594. **Grotta presso il casello ferr. di Roditti** — 1470 m. O 19° S da Roditti - Q. 528 - P. 9 - L. 10 - Tav. XXX IV NO.
595. **Grotta di Sterna** — 330 m. ENE da Sterna Filaria - Q. 324 - P. 32 - L. 28 - Tav. XXIX II SO.
596. **Grotta Vulcano** (Foiba Greben) — 1395 m. E 18° N dalla chiesa di Ceppi - Q. 390 - P. 32 - Tav. XXIX II SO.
597. **Grotta di S. Giovanni d. Cisterna** (Stoppnizza) — 2110 m. NE 9° E da S. Giovanni d. Cisterna - Q. 370 - P. 5.50 - L. 12 - Tav. XXIX II SO.
598. **Grotta presso il vecchio confine** (Frisenova Jama) — 2590 m. S 11° E da Sesana - Q. 390 - P. 47 - L. 174 - Tav. XXV II SE.
599. **Abisso a SO di Sesana** — 2450 m. S 2° O da Sesana - Q. 349 - P. 108 - Tav. XXV II SE.
600. **Pozzo a SO di Sesana** — 2460 m. S 3° O da Sesana - Q. 372 - P. 41 - Tav. XXV II SE.
601. **Voragine presso Marcossina** (Kramerjova Pecina) — 820 m. S 21° O da Marcossina - Q. 550 - P. 70 - L. 126 - Tav. XXX IV SO.
602. **Abisso Bertarelli** — 425 m. S 6° E da Raspo - Q. 695 - P. 450 - L. 871 - Tav. XXX III NO.
603. **Pozzo presso S. Croce** — 350 m. ENE dalla chiesa di S. Croce - Q. 200 - P. 17 - L. 4 - Tav. XXV III SE.
604. **Pozzo presso S. Croce** — 300 m. ESE dalla chiesa di S. Croce - Q. 204 - P. 63 - Tav. XXV III SE.
605. **Grotta di S. Lorenzo** — 470 m. SE 7° S da S. Lorenzo - Q. 402 - P. 48 - L. 150 - Tav. XXIX I NE.
606. **Pozzo I presso Marcossina** — 500 m. NE 9° E da Scadansina - Q. 530 - P. 8.50 - L. 4 - Tav. XXX IV SO.
607. **Pozzo II presso Marcossina** — 350 m. N da Scadansina - Q. 527 - P. 14.50 - Tav. XXX IV SO.
608. **Pozzo III presso Marcossina** — 560 m. N da Scadansina - Q. 520 - P. 4 - Tav. XXX IV SO.
609. **Pozzo IV presso Marcossina** — 540 m. N 10° O da Scadansina - Q. 520 - P. 7 - Tav. XXX IV SO.
610. **Pozzo I di Sappiane** — 420 m. E 13° N dalla chiesa di Sappiane - Q. 420 - P. 14 - Tav. XXX II NO.
611. **Pozzo II di Sappiane** — 480 m. N dalla chiesa di Sappiane - Q. 450 - P. 14 - L. 2 - Tav. XXX II NO.
612. **Pozzo III di Sappiane** — 730 m. N 17° O dalla chiesa di Sappiane - Q. 530 - P. 12 - Tav. XXX II NO.

613. **Grotta di Racizze di Castelnuovo** — 1580 m. SO 14° S dalla chiesa di Racizze - Q. 620 - P. 29 - L. 304 - Tav. XXX IV SE.
614. **Abisso di Mune Grande (Gnojnica)** — 740 m. S 15° E dalla chiesa di Mune Grande - Q. 637 - P. 224 - L. 37 - Tav. XXX III NE.
615. **Pozzo di Mune Grande (Poljanice)** — 980 m. NNE dalla chiesa di Mune Grande - Q. 702 - P. 64.50 - L. 21 - Tav. XXX III NE.
616. **Caverna di Mune Grande** — 820 m. NO 9° N dalla chiesa di Mune Grande - Q. 726 - L. 6 - Tav. XXX III NE.
617. **Pozzo a N del M. Belac** — 1110 m. N 19° O dal M. Belac - Q. 598 - P. 6 - L. 9 - Tav. XXX II SO.
618. **Grotta a N del M. Belac** — 1130 m. N 20° O dal M. Belac - Q. 602 - P. 4 - L. 28 - Tav. XXX II SO.
619. **Pozzo presso il M. Sepin** — 2640 m. NO 13° N dal M. Belac - Q. 575 - P. 10.50 - L. 12 - Tav. XXX II SO.
620. **Abisso presso il M. Sepin** — 2760 m. NO 10° N dal M. Belac - Q. 590 - P. 6 - L. 8 - Tav. XXX II SO.
621. **Pozzo I fra Sappiane e Ruppa di Elsane (Cesnievica)** — 1500 m. E. E 3° N dalla chiesa di Sappiane - Q. 435 - P. 14 - L. 10 - Tav. XXX II NO.
622. **Pozzo II fra Sappiane e Ruppa di Elsane** — 1440 m. E 6° S dalla chiesa di Sappiane - Q. 430 - P. 8 - L. 5 - Tav. XXX II NO.
623. **Antro fra Sappiane e Ruppa** — 1380 m. ESE 2° S dalla chiesa di Sappiane - Q. 410 - P. 9 - Tav. XXX II NO.
624. **Pozzo fra Sappiane e Ruppa di Elsane** — 1690 m. ESE 2° E dalla Chiesa di Sappiane - Q. 425 - Tav. XXX II NO.
625. **Grotta fra Sappiane e Ruppa** — 1720 m. SE 18° E dalla Chiesa di Sappiane - Q. 422 - P. 10 - L. 6 - Tav. XXX II NO.
626. **Grotta di Marcossina detta Grotta del Fumo** — 500 m. NE 10° E da Marcossina - Q. 580 - P. 124 - L. 1230 - Tav. XXX IV SO.
627. **Grotta dei Tre Ingressi** — 730 m. ENE da Marcossina - Q. 580 - P. 16 - L. 20 - Tav. XXX IV SO.
628. **Caverna di Marcossina** — 930 m. E 18° N da Marcossina - Q. 576 - P. 6 - L. 10 - Tav. XXX IV SO.
629. **Grotta ad E di Marcossina** — 960 m. E 5° S da Marcossina - Q. 585 - P. 15 - L. 18 - Tav. XXX IV SO.
630. **Caverna presso Rittomece** — 1870 m. E 9° S da Marcossina - Q. 625 - P. 2 - L. 4 - Tav. XXX IV SO.
631. **Pozzo di Alber di Sesana** — 1180 m. SE 11° S da Alber - Q. 350 - P. 18 - Tav. XXV II NE.
632. **Pozzo III fra Sappiane e Ruppa** — 1380 m. E 9° N da Sappiane - Q. 440 - P. 6 - Tav. XXX II NO.
633. **Grotta I del Ghiaccio** — 600 m. NE 5° N dal Rjavi hrib - Q. 970 - Tav. XXVI III NO.
634. **Grotta II del Ghiaccio** — 1250 m. SE 6° E dal Rjavi hrib - Q. 1020 - Tav. XXVI III NO.
635. **Voragine Luzac** — 650 m. NO 10° N da Drasizze - Q. 285 - Tav. XXXI III SO.

636. Cunicolo dell'acquedotto di Idrìa — 975 m. SO 5° O dal ponte di Zagoda - Q. 350 - L. 28 - Tav. XXVI IV NO.
637. Grotta della sorgente dello Svir — 550 m. O 17° N dal km. 133 della Strada Luisa - Q. 50 - Tav. XXXI III SO.
638. Pozzo presso la sorgente della Fiumara — 390 m. O 10° N dal km. 133 della Strada Luisa - Q. 45 - P. 22.30 - Tav. XXXI III SO.
639. Grotta presso la sorgente del Marganovo — 250 m. O 10° N dal km. 133 della Strada Luisa - Q. 40 - Tav. XXXI III SO.
640. Pozzo presso Zakalj — 400 m. NE 5° E dal km. 133 della strada Luisa - Q. 70 - P. 17.50 - Tav. XXXI III SO.
641. Grotta della Sorgente Zakali — 570 m. NE 8° E dal km. 133 della Strada Luisa - Q. 58 - Tav. XXXI III SO.
642. Grotta presso Oreccovizza — 650 m. NE 3° N dal km. 133 della Strada Luisa - Q. 100 - P. 7.20 - L. 27 - Tav. XXXI III SO.
643. Antro presso Zakali — 570 m. NE 3° N dal km. 133 della Strada Luisa - Q. 80 - Tav. XXXI III SO.
644. Inghiottitoio Ponique — 500 m. O 5° N da Ponique - Q. 106 - Tav. XXXI III SO.
645. Grotta I di Sussak — 480 m. SO 3° S da Tersatto - Q. 45 - P. 5 - L. 31 - Tav. XXXIX IV NO.
646. Grotta II di Sussak — 150 m. SO 9° O da Tersatto - Q. 50 - P. 16 - L. 83 - Tav. XXXIX IV NO.
647. Pozzo nel castello di Tersatto — 50 m. NE 17° E da Tersatto - Q. 80 - Tav. XXXIX IV NO.
648. Grotta sotto il castello di Tersatto — 500 m. NE 18° E da Tersatto - Q. 100 - P. 10 - L. 12 - Tav. XXXIX IV NO.
649. Grotta III di Sussak — 420 m. SO 5° O da Tersatto - Q. 60 - P. 18 - L. 80 - Tav. XXX II SE.
650. Grotta di Val Scurigne — 2150 m. SE 10° E da S. Giovanni di Plasse - Q. 20 - P. 2 - L. 17.70 - Tav. XXX II SE.
651. Pozzo I di Val Scurigne — 1940 m. SE 13° E da S. Giovanni di Plasse - Q. 48 - Tav. XXX II SE.
652. Pozzo I di Val S. Michele — 1500 m. E 14° S da S. Giovanni di Plasse - Q. 125 - P. 13 - Tav. XXX II SE.
653. Pozzo II di Val S. Michele — 1470 m. E 11° S da S. Giovanni di Plasse - Q. 126 - P. 8.50 - Tav. XXX II SE.
654. Pozzo II di Val Scurigne — 925 m. E 9° N da S. Giovanni di Plasse - 148 - P. 27.30 - L. 8 - Tav. XXX II SE.
655. Pozzo III di Val Scurigne — 200 m. SE 11° S da S. Maria di Valscurigne - Q. 180 - Tav. XXX II SE.
656. Grotta della chiesa di Val Scurigne — 180 m. E 21° S da S. Maria di Val Scurigne - Q. 180 - P. 10.80 - Tav. XXX II SE.
657. Pozzo IV di Val Scurigne — 290 m. NO 8° O da S. Maria di Val Scurigne - Q. 195 - P. 15 - Tav. XXX II SE.
658. Grotta del Campo di Marte — 575 m. O 6° S da S. Maria di Val Scurigne - Q. 270 - Tav. XXX II SE.

659. **Grotta I di Zametti** — 330 m. N 3° dalla chiesa di Pavinici - Q. 140 - P. 25 - L. 95 - Tav. XXX II SE.
660. **Grotta II di Zametti** — 350 m. N 20° O da Pavinici - Q. 125 - Tav. XXX II SE.
661. **Grotta III di Zametti** — 400 m. NO 15° N da Pavinici - Q. 128 - Tav. XXX II SE.
662. **Grotta di Bernici** — 300 m. NE 15° N da Gelovizza - Q. 335 - P. 22 - L. 9 - Tav. XXX II SE.
663. **Grotta di Svarici** — 850 m. O 12° S dal M. Luban - Q. 395 - Tav. XXX II SE.
664. **Pozzo a S di Podbred** — 900 m. O 3° N dal M. Proslop - Q. 370 - Tav. XXX II SE.
665. **Pozzo di Drenova** — 775 m. O 4° N dal M. Proslop - Q. 365 - P. 11.50 - Tav. XXX II SE.
666. **Pozzo del M. Proslop** — 220 m. NO 21° N dal M. Proslop - Q. 350 - Tav. XXX II SE.
667. **Grotta campagna Ferlan** — 1375 m. SE 3° S da Tersatto - Q. 120 - Tav. XXXIX IV NO.
668. **Grotta presso S. Anna** — 1800 m. E 14° S da Tersatto - Q. 95 - Tav. XXXIX IV NO.
669. **Grotta di Urini** — 300 m. SO 5° S da Urini - Q. 50 - Tav. XXXIX IV NO.
670. **Cunicolo presso M. Maggiore** — 550 m. N 27° O dal Rif. Duchessa d'Aosta - Q. 990 - Tav. XXXVIII I NO.
671. **Caverna presso il Rif. Duchessa d'Aosta** — 1100 m. NE 13° E dal Rifugio - Q. 840 - Tav. XXXVIII I NO.
672. **Pozzo del Diavolo** — 200 m. S 18° O dall'officina elettr. di Abbazia - Q. 10 - Tav. XXXVIII I NO.
673. **Grotta di Valle Medea** — 700 m. NO 11° O da Ponte Medea - Q. 225 - Tav. XXXVIII I NO.
674. **Pozzo SO del M. Lisina** — 1150 m. O 12° S dal M. Lisina - Q. 1030 - P. 13.50 - L. 6 - Tav. XXX II SO.
675. **Pozzo ad E del M. Lisina** — 1350 m. SE 15° S dal M. Lisina - Q. 940 - Tav. XXX II SO.
676. **Grotta presso il casello ferr. di Permani** — 475 m. NE 5° N da Bresa - Q. 360 - Tav. XXX II SO.
677. **Grotta a S del casello ferr. di Permani** — 650 m. E 7° N da Bresa - Q. 355 - P. 55 - L. 222 - Tav. XXX II SO.
678. **Grotta dell'Orso presso Permani** — 875 m. E 20° S da Bresa - Q. 365 - P. 2 - L. 23 - Tav. XXX II SO.
679. **Grotta dei Colombi presso Permani (Lisicina jama)** — 1000 m. E 12° S da Bresa - Q. 370 - P. 18 - L. 27 - Tav. XXX II SO.
680. **Grotta degli Asparagi (Sparosna)** — 600 m. N 15° E da Braiani - Q. 425 - P. 50 - L. 455 - Tav. XXX II SO.
681. **Grotta presso Apriano** — 1400 O 5° S da Apriano - Q. 552 - P. 19 - Tav. XXX II SO.

682. **Pozzo presso Ruppa di Elsane** — 900 m. S 8° E da Ruppa - Q. 451 - Tav. XXX II NO.
683. **Grotta di Craccina Nova** — 500 m. SO 13° O da Craccina N. - Q. 495 - Tav. XXX II NO.
684. **Abisso a SE della sorgente del Recina** — 1600 m. SE 13° E dalla sorgente - Q. 520 - Tav. XXX II NE.
685. **Grotta della sorgente del Recina** — sorgente del Recina - Q. 325 - P. 15 - Tav. XXX II NE.
686. **Grotta di Studena** — 850 m. S 5° O dalla chiesa di S. Michele di Studena - Q. 550 - P. 9 - L. 36 - Tav. XXX II NE.
687. **Abisso Federico Prez** — 1000 m. SE 3° S da Clana - Q. 560 - P. 420 - L. 490 - Tav. XXX II NE.
688. **Inghiottoio della Recina di Clana** — 925 m. SE 13° S da Clana - Q. 595 - Tav. XXX II NE.
689. **Pozzo I dell'Alpe Grande** — 500 m. NE 15° E dall'Alpe Grande - Q. 1040 - Tav. XXX III SE.
690. **Pozzo II dell'Alpe Grande** — 600 m. N 14° E dall'Alpe Grande - Q. 1070 - Tav. XXX III SE.
691. **Pozzo dell'Inferno (Pakleno)** — 820 m. SE 13° E dal M. Cerchio - Q. 1210 - Tav. XXXI III NO.
692. **Caverna a NE di Britof** — 1750 m. E 18° N da Britof - Q. 550 - P. 35 - L. 8 - Tav. 26 III SE.
693. **Grotta presso Bitez** — 800 m. E 10° S da Bitez - Q. 425 - Tav. 26 III SE.
694. **Grotta di Podlacca** — 925 m. SO 15° S dalla chiesa di Podlacca - Q. 590 - Tav. 26 II SO.
695. **Grotta di Kuscarji** — 800 m. E 10° N dalla cappelletta di Kuscarji - Q. 845 - P. 278 - L. 240 - Tav. 26 II SO.
696. **Pozzo di Breg** — 575 m. SE 15° E dalla cappelletta di Breg - Q. 775 - P. 43 - L. 22 - Tav. 26 II SO.
697. **Grotta di Podleschie** — 1950 m. E 14° N dalla cappelletta di Breg - Q. 820 - P. 100 - L. 28 - Tav. 26 II SO.
698. **Grotta I del M. Mozic** — 850 m. O 2° S dal M. Mozic - Q. 1500 - Tav. XXIII IV SO.
699. **Grotta II del M. Mozic** — 850 m. O 3° N dal M. Mozic - Q. 1530 - Tav. XXIII IV SO.
700. **Grotta III del M. Mozic** — 250 m. N 24° O dal M. Mozic - Q. 1554 - Tav. XXIII IV SO.
701. **Pozzo di S. Canziano del Rio dei Gamberi (Globocak)** — 200 m. O dalla cappella di S. Canziano - Q. 548 - P. 40? - Tav. XXVI II NO.
702. **Grotta I presso Val Mulini** — 1520 m. S 18° E da Planina - Q. 570 - Tav. XXVI II NO.
703. **Grotta II presso Val Mulini** — 2080 m. SO 18° S da Planina - Q. 630 - Tav. XXVI II NO.
704. **Grotta sul M. Jelensek** — 400 m. NO 13° S dal M. Jelensek - Q. 600 - P. 67 - L. 30 - Tav. XXVI II NO.

705. **Pozzo di Gargareccia** (Strmski brezeni) — 110 m. S 8° E da Gargareccia - Q. 670 - P. 12 - L. 6 - Tav. XXVI I SO.
706. **Grotta delle Tarme** (Moliska Jama) — 1050 m. E 13° S dal M. Serniak - Q. 750 - P. 15? - Tav. XXVI IV SE.
707. **Grotta delle Capre** (Koscia Jama) — 770 m. SE 16° E dal M. Serniak - Q. 815 - L. 80? - Tav. XXVI IV SE.
708. **Pozzo sull' Orlovgric** — 2380 m. NO 2° O dal M. Serniak - Q. 650 - Tav. XXVI IV SE.
709. **Pozzo a SO dell' Orlovgric** — 2670 m. O 12° N dal M. Serniak - Q. 775 - Tav. XXVI IV SE.
710. **Pozzo del M. Serniak** — 500 m. S 12° O dal M. Serniak - Q. 800 - Tav. XXVI IV SE.
711. **Pozzo I del M. Zazganovec** — 1220 m. SO 9° O dal M. Serniak - Q. 875 - Tav. XXVI IV SE.
712. **Pozzo II del M. Zazganovec** — 2700 m. E dal bivio di Hrusica - Q. 720 - P. 40 - Tav. XXVI IV SE.
713. **Abisso di Crusizza** — 2109 m. SE 11° E dal bivio di Crusizza - Q. 760 - Tav. XXVI IV SE.
714. **Caverna di Ghiaccio** (Ledena Jama) — 1250 m. S 19° O dal bivio di Crusizza - Q. 790 - P. 40? - Tav. XXVI IV SE.
715. **Abisso del M. Medvejssek** — 1925 m. SO 1° O dal M. Medvejssek - Q. 675 - P. 100? - Tav. XXVI IV SE.
716. **Caverna del M. Medvejssek** — 2050 m. SO 17° O dal M. Medvejssek - Q. 715 - Tav. XXVI IV SE.
717. **Pozzo Stefanov krib** — 1800 m. E 6° N. dal Stefanov krib - 730 - Tav. XXVI IV SO.
718. **Grotta a N del M. Bucovec** — 1650 m. NO 30° N dal M. Bucovec - Q. 1060 - Tav. XXVI III NO.
719. **Pozzo della casa di caccia Sasso Grosso** — 100 m. O 10° N dalla casa di caccia del Belicame - Q. 875 - P. 28 - L. 30 - Tav. XXVI II SO.
720. **Pozzo Casa Javornik** — 1150 m. E 14° N dalla Casa Jav. - Q. 745 - P. 30 - Tav. XXVI II SE.
721. **Pozzo sul M. Suhi vrh** — 1500 m. NO 18° O dal Suhi vrh - Q. 1080 - Tav. XXVI II SE.
722. **Pozzo del Confine** — 725 m. N 10° O dal M. Sovincik - Q. 790 - P. 35 - Tav. XXVI II SE.
723. **Pozzo Otosca dolina** — 875 m. SE 2° S dal M. Sovincik - Q. 735 - P. 40 - Tav. XXVI II SE.
724. **Pozzo Bernuschi** — 2100 m. SE 2° S dal M. Sovincik - Q. 940 - P. 40 - Tav. XXVI II SE.
725. **Grotta dell' Abetina** — 200 m. SE 18° E dalla vetta Abetina - Q. 1320 - P. 20 - Tav. XXXI IV SO.
726. **Grotta degli Zingari** — 1750 m. SO 2° S da Godivici - Q. 680 - P. 66 - L. 138 - Tav. XXVI IV NE.

727. **Grotta Bobonota** — 200 m. SO dal centro di Cavrano - Q. 155 - L. 50 - Tav. XLI IV SO.
728. **Grotta di S. Romualdo** — 700 m. S 19° O dal Moncalvo di Orsera - Q. 29 - L. 30 - Tav. XXXVII III NE.
729. **Foiba I del Castel di Leme** — 250 m. SO dal Castel di Leme - Q. 105 - P. 20 - L. 20 - Tav. XXXVII III NE.
730. **Foiba II del Castel di Leme** — 200 m. S 30° O dal Castel di Leme - Q. 90 - P. 8 - L. 9 - Tav. XXXVII II NO.
731. **Grotta a SE del Castel di Leme** — 1450 m. SE 2° E del Castel di Leme - Q. 20 - P. 2 - L. 10 - Tav. XXVII IINO.
732. **Grotta Piccinini** — 700 m. SO 25° O dal Castel di Leme - Q. 135 - L. 30 - Tav. XXVII IINO.
733. **Grotta dei Puzi** — 200 m. S 37° O Caserma di Finanza di Varglieni - Q. 354 - P. 9 - L. 35 - Tav. XXX II SO.
734. **Grotta di Varglieni** — 930 m. SE 5° E dalla cappella di Bresa - Q. 350 - P. 19 - L. 59 - Tav. XXX II SO.
735. **Grotta della Ferrovia** — 500 m. SE 10° E dalla cappella di Bresa - Q. 345 - L. 50? - Tav. XXX II SO.
736. **Grotta del Bivio di Permani - Bresa** — 50 m. N 5° E dal Bivio Permani-Bresa - Q. 359 - P. 30.70 - L. 177 - Tav. XXX II SO
737. **Pozzo presso l'osteria di Permani** — 400 m. O 13° S da Poliane - Q. 362 - P. 11 - L. 80 - Tav. XXX II NO.
738. **Cavernetta III presso Villa Opicina** — 1000 m. O 12° N da Villa Opicina - Q. 317 - P. 12 - L. 17.50 - Tav. XXV II SO.
739. **Pozzo IV a O di Villa Opicina** — 975 m. O 30° N da Villa Opicina - Q. 315 - P. 7 - L. 4.50 - Tav. XXV II SO.
740. **Pozzo Mahorcich** — 450 m. O 13° S da Storie - Q. 350 - P. 63 - L. 60 - Tav. XXV II SE.
741. **Grotta presso la stazione Prestrane-Mattegna** — 150 m. S 20° O dalla stazione - Q. 538 - P. 16.50 - L. 15 - Tav. XXVI III SE.
742. **Grotta di Prestrane** — 1550 m. NO 27° N dalla stazione di Prestrane - Q. 590 - L. 30 - Tav. XXVI III SE.
743. **Caverna di Prestrane** — 1825 m. NO 21° N dalla stazione di Prestrane - Q. 610 - P. 36 - L. 137 - Tav. XXVI III SE.
744. **Grotta di Vipacco** — 500 m. SE 5° E da Vipacco - Q. 100 - L. 120 - Tav. XXVI IV SO.
745. **Grotta di Cotici** — 300 m. SO da quota 193 di Cotici - Q. 182 - Tav. XXV IV SO.
746. **Pozzo di Cotici** — 600 m. SSO da quota 193 di Cotici - Q. 180 - Tav. XXV IV SO.
747. **Pozzo del M. S. Michele** — 300 m. O dalla quota 295 d. M. S. M. - Q. 250 - P. 20 - Tav. XXV IV SO.
748. **Pozzo I di S. Martino d. Carso** — 1500 m. SSO dalla chiesa di S. Mart. - Q. 125 - P. 22 - L. 4 - Tav. XXV IV SO.

749. **Antro di Collenero** — 300 m. NNO dalla quota 164 del M. Collenero - Q. 160 - Tav. XXV IV SO.
750. **Grotta I di S. Martino** — 1100 m. ONO da Marcottini - Q. 120 - P. 6.20 - L. 120 - Tav. XXV IV SO.
751. **Pozzo II di S. Martino** — 350 m. NNE dalla chiesa di S. M. - Q. 200 - P. 12 - Tav. XXV IV SO.
752. **Pozzo III di S. Martino** — 800 m. SO dalla chiesa di S. M. - Q. 174 - P. 20 - Tav. XXV IV SO.
753. **Pozzo di Marcottini** — 500 m. SE da Marcottini - Q. 109 - P. 20 - Tav. XXV IV SO.
754. **Caverna di Doberdò** — 1000 m. SE dalla chiesa di Doberdò - Q. 80 - L. 30 - Tav. XXV IV SO.
755. **Pozzo IV di S. Martino** — 1500 m. NO da Marcottini - Q. 150 - P. 33 - L. 28 - Tav. XXV IV SO.
756. **Pozzo del M. Sei Busi** — 500 m. N. dalla quota 118 del M. Sei Busi - Q. 110 - P. 40 - Tav. XXV IV SO.
757. **Pozzo di Devetachi** — 200 m. NE da Devetachi - Q. 100 - P. 24 - Tav. XXV IV SO.
758. **Pozzo Bonetti** — 820 m. E 13° N dal trivio Bonetti - Q. 195 - Tav. XXV IV SO.
759. **Grotta I di Pietrarossa** — 500 m. SO dalla quota 43 di Iamiano - Q. 70 - L. 30 - Tav. XXV III NO.
760. **Grotta II di Pietrarossa** — 250 m. SO dalla quota 43 di Iamiano - Q. 47 - Tav. XXV III NO.
761. **Pozzo del M. Cosich** — 760 m. N 26° E dal M. Cosich - Q. 70 - Tav. XXV III NO.
762. **Pozzo del M. Debeli** — 400 m. N. dal M. Debeli - Q. 98 - Tav. XXV III NO.
763. **Pozzo presso il Lago di Doberdò** — 1020 m. N 2° O dal M. Debeli - Q. 24 - Tav. XXV III NO.
764. **Pozzo presso Iamiano** — 1050 m. SO 13° S da Iamiano - Q. 45 - Tav. XXV III NE.
765. **Grotta a N di Iamiano** (Percancia Jama) — 1500 m. NO 19° N da Iamiano - Q. 110 - P. 63 - L. 30 - Tav. XXV III NE.
766. **Pozzo ad O di Sella** — 1200 m. O da Sella - Q. 230 - Tav. XXV III NE.
767. **Pozzo I presso Brestovizza** — 1600 m. SO da Brestovizza - Q. 100 - P. 30 - Tav. XXV III NE.
768. **Pozzo II presso Brestovizza** — 1000 m. SO da Brestovizza - Q. 50 - P. 25 - Tav. XXV III NE.
769. **Grotta di Ceroglie** — 400 m. ONO da Ceroglie dell'Ermada - Q. 160 - L. 20 - Tav. XXV III NE.
770. **Pozzo a NE del Ceskov vrh** — 1350 m. NE 28° E dal Ceskov vrh - Q. 130 - P. 50 - Tav. XXV III NE.
771. **Grotta di Goriano** — 2100 m. SO da Goriano - Q. 170 - L. 20 - Tav. XXV III NE.

772. **Pozzo di Berie** (Toncava Jama) — 1600 m. ONO da Berie - Q. 145 - P. 34 - L. 10.50 - Tav. XXV III NE.
773. **Pozzo I sul Ceskov vrh** — 350 m. NE 19° E dal Ceskov vrh - Q. 160 - P. 7 - Tav. XXV III NE.
774. **Pozzo II sul Ceskov vrh** — 450 m. E 11° S dal Ceskov vrh - Q. 190 - P. 50 - Tav. XXV III NE.
775. **Grotta di Medeazza** — 500 m. SE da Medeazza - Q. 170 - Tav. XXV II NE.
776. **Pozzo a NE di Opacchiasella** — 1000 m. NE da Opacchiasella - Q. 180 - P. 40 - Tav. XXV III NE.
777. **Pozzo a O di Corite** — 1075 m. O 3° N da Corite - Q. 220 - P. 25 - Tav. XXV III NE.
778. **Pozzo presso Corite** — 500 m. ONO da Corite - Q. 230 - P. 8 - L. 9 - Tav. XXV III NE.
779. **Grotta sullo Stari Lokva** — 500 m. NE dallo Stari Lokva - Q. 240 - P. 18 - L. 25 - Tav. XXV III NE.
780. **Pozzo presso Mozci** — 200 m. S da Mozci - Q. 95 - P. 20 - Tav. XXV III NE.
781. **Grotta presso Medeazza** — 900 m. O da Medeazza - Q. 105 - L. 20 - Tav. XXV III NE.
782. **Pozzo presso Sistiana** — 800 m. SSO da Sistiana - Q. 95 - P. 60? - Tav. XXV III NE.
783. **Caverna presso Valle di Brestovizza** — 1100 m. S 9° E da Valle di Brestov. - Q. 95 - P. 30 - L. 118 - Tav. XXV III NE.
784. **Pozzo presso Medeazza** — 550 m. N 14° E da Medeazza - Q. 128 - P. 8 - Tav. XXV III NE.
785. **Caverna presso S. Pelagio** — 700 m. NO da S. Pelagio - Q. 130 - L. 50 - Tav. XXV III NE.
786. **Pozzo presso Goriano** — 1200 m. SO da Goriano - Q. 150 - P. 10 - Tav. XXV III NE.
787. **Pozzetto presso Goriano** — 1300 m. SO da Goriano - Q. 145 - P. 20 - L. 8 - Tav. XXV III NE.
788. **Antro presso Goriano** — 1500 m. OSO da Goriano - Q. 125 - P. 19 - L. 23 - Tav. XXV III NE.
789. **Grotta a S di Brestovizza** — 550 m. S 9° O da Brestovizza - Q. 85 - L. 6 - Tav. XXV III NE.
790. **Grotta a SE di Brestovizza** — 1300 m. SE da Brestovizza - Q. 100 - P. 6 - L. 10 - Tav. XXV III NE.
791. **Pozzo Ermada** — 200 m. NE dall'Ermada - Q. 272 - P. 51 - L. 200 oltre la galleria artificiale - Tav. XXV III NE.
792. **Grotta di Sella** — 500 m. SSO da Sella - Q. 125 - Tav. XXV III NE.
793. **Pozzo presso Brestovizza** — 1200 m. S. da Brestovizza - Q. 130 - P. 15 - Tav. XXV III NE.
794. **Pozzo presso Malchina** — 900 m. ENE da Malchina - Q. 187 - P. 10 - Tav. XXV III NE.

795. **Pozzo III sul Ceskov vrh** — 1000 m. NO 11° O dal Ceskov vrh - Q. 180 - Tav. XXV III NE.
796. **Grotta presso Clanzi in Valle** — 700 m. NNO da Clanzi in Valle - Q. 275 - L. 16 - Tav. XXV III NE.
797. **Abisso presso Castagnavizza** — 1000 m. SE da Castagnavizza - Q. 290 - Tav. XXV IV SE.
798. **Abisso I presso Novello (Bobica Jama)** — 500 m. SE da Novello - Q. 350 - P. 30 - L. 14 - Tav. XXV IV SE.
799. **Abisso II presso Novello** — 1150 m. E da Castagnavizza - Q. 330 - Tav. XXV IV SE.
800. **Caverna presso Castagnavizza** — 1500 m. ONO da Castagnavizza - Q. 215 - P. 80 - Tav. XXV IV SE.
801. **Pozzo sotto il M. Golnek** — 520 m. SO 15° S dal M. Golnek - Q. 370 - P. 12 - Tav. XXV IV SE.
802. **Pozzo I di Boscomalo (Na Priame jama)** — 500 m. O da Boscomalo - Q. 195 - P. 85 - L. 18 - Tav. XXV IV SE.
803. **Grotta di S. Ambrogio (Hrami jama)** — 1200 m. NE da Temenizza - Q. 475 - P. 90 - L. 50 - Tav. XXV IV SE.
804. **Grotta di Castagnavizza** — 800 m. SSO da Castagnavizza - Q. 350 - P. 40 - Tav. XXV IV SE.
805. **Pozzo presso Castagnavizza** — 800 m. ESE da Castagnavizza - Q. 310 - P. 15 - Tav. XXV IV SE.
806. **Pozzo presso Lippa di Comeno (Metna jama)** — 500 m. NO da Lippa - Q. 450 - P. 10 - L. 3 - Tav. XXV IV SE.
807. **Pozzo II di Boscomalo** — 1650 m. O da Castagnavizza - Q. 220 - P. 15 - Tav. XXV IV SE.
808. **Caverna sul M. Nad Logem** — 300 m. NE 13° N dal M. Nad Logem - Q. 175 - Tav. XXV IV SE.
809. **Baratro di Novavilla** — 1000 m. S da Novavilla - Q. 180 - P. 10 - L. 10 - Tav. XXV IV SE.
810. **Pozzo a S di Temenizza** — 1370 m. 1° S da Temenizza - Q. 325 - P. 40 - Tav. XXV IV SE.
811. **Caverna sul M. Piccolo Vouznjah** — 420 m. N 17° E dal M. Mali Vouznjak - Q. 400 - Tav. XXV I SO.
812. **Caverna a S di Lippa di Comeno** — 800 m. da Lippa - Q. 360 - L. 10 - Tav. XXV I SO.
813. **Grotta Pedrija** — 500 m. SE da Pedrija - Q. 330 - Tav. XXV I SO.
814. **Pozzo ad E di Rubbia** — 2420 m. E 6° N da Rubbia - Q. 330 - P. 7 - Tav. XXV I SO.
815. **Grotta presso Crussevizza** — 500 m. E da Crussevizza - Q. 300 - P. 30 - Tav. XXV II NE.
816. **Doppio pozzo sul Veliki vrh** — 375 m. O dal M. Veliki vrh - Q. 445 - P. 15 - Tav. XXV II SO.
817. **Caverna presso Repen Piccolo (Tina Jama)** — 1300 m. NNE da Repen Picc. - Q. 395 - P. 7 - Tav. XXV II SO.

818. **Caverna sul M. Vides** (Kodrama) — 1000 m. E da Sgonico - Q. 390 - P. 6 - L. 26 - Tav. XXV II SO.
819. **Pozzo a N di Sgonico** (Sohevon) — 1400 m. NNE da Sgonico - Q. 405 - P. 26 - Tav. XXV II SO.
820. **Caverna ad ONO di Colludrozza** — 500 m. ONO da Colludrozza - Q. 315 - P. 5 - L. 12 - Tav. XXV II SO.
821. **Pozzo ad O di Sales** — 1900 m. O 12° N da Sales - Q. 225 - P. 25 - Tav. XXV II SO.
822. **Abisso di Bristie** (Dovrebi jama) — 1675 m. E 12° N da S. Croce - Q. 214 - P. 135 - L. 45 - Tav. XXV II SO.
823. **Pozzo di Gabrovizza** (Berlova Jama) — 950 m. O 8° N da Gabrovizza - Q. 232 - P. 99 - Tav. XXV II SO.
824. **Pozzo a NO di Gabrovizza** — 450 m. NO 25° O da Gabrovizza - Q. 220 - P. 30 - Tav. XXV II SO.
825. **Fessura presso Sales** — 850 m. O 20° S da Sales - Q. 245 - P. 10 - Tav. XXV II SO.
826. **Caverna di Sales** (Iebrova) — 575 m. SO 7° S da Sales - Q. 400 - P. 42 - L. 60 - Tav. XXV II SO.
827. **Pozzo a NE di Villa Opicina** (Iesenova Dolina) — 1900 m. NE 17° E da V. Opicina - Q. 295 - P. 20 - Tav. XXV II SO.
828. **Pozzo della Cava presso la vedetta di V. Opicina** — 450 m. SO 23° O dalla vedetta - Q. 275 - P. 6 - Tav. XXV II SO.
829. **Grotta delle Nicchie** — 650 m. SO 22° O dalla vedetta di V. Opicina - Q. 225 - P. 8 - L. 12 - Tav. XXV II SO.
830. **Grotta presso la strada Vicentina** — 900 m. SE da Contovello - Q. 252 - P. 15 - L. 38 - Tav. XXV II SO.
831. **Pozzo I ad E di Villa Opicina** — 1975 m. E 3° N da V. Opicina - Q. 310 - Tav. XXV II SO.
832. **Pozzo II ad E di Villa Opicina** (Grisnija Jama) — 1500 m. E da Villa Opicina - Q. 290 - P. 7.50 - Tav. XXV II SO.
833. **Pozzo a NO di Trebiciano** — 900 m. NNO da Trebiciano - Q. 330 - P. 20 - Tav. XXV II SO.
834. **Pozzo a N di Trebiciano** (Pokvale) — 1475 m. N da Trebiciano - Q. 324 - P. 23 - L. 16 - Tav. XXV II SO.
835. **Pozzo presso la staz. di Villa Opicina** — 825 m. NE 4° E dalla staz. - Q. 305 - Tav. XXV II SO.
836. **Grotta presso Ferneti** — 275 m. NO 18° O dalla chiesa - Q. 320 - P. 10 - L. 3 - Tav. XXV II SO.
837. **Cavernetta presso Gabrovizza** — 550 m. SO 10° S da Gabrovizza - Q. 238 - P. 2 - Tav. XXV II SO.
838. **Pozzo doppio presso Boziepolie** — 250 m. N 19° O dal bivio Boziepolie - Q. 238 - P. 15 - L. 16 - Tav. XXV II SO.
839. **Pozzo presso Rupin Piccolo** (Fovea Titanethes) (Jama na Pauli vrh) — 1050 m. SO 1° O da Rupin Piccolo - Q. 275 - P. 45 - L. 16 - Tav. XXV II SO.

840. **Grotta a SO di Rupin Piccolo** (Skerla Jama) — 1150 m. SO 14° O da Rupin Picc. - Q. 280 - P. 28 - L. 54 - Tav. XXV II SO.
841. **Pozzo a SE di Gabrovizza** — 1200 m. SE 25° E da Gabrovizza - Q. 247 - P. 23.50 - L. 7 - Tav. XXV II SO.
842. **Grotta di Prosecco o Caverna dei Soldati** — 200 m. NO da Prosecco - Q. 250 - P. 8 - L. 48 - Tav. XXV II SO.
843. **Grotta a N di Prosecco** — 400 m. N da Prosecco - Q. 240 - L. 10 - Tav. XXV II SO.
844. **Pozzo a N di Prosecco** (Grotta Luksa) — 600 m. N 7° E da Prosecco - Q. 254 - P. 17 - L. 27 - Tav. XXV II SO.
845. **Pozzo I presso Prosecco** — 600 m. N 30° E da Prosecco - Q. 250 - P. 12 - L. 13 - Tav. XXV II SO.
846. **Pozzo Covacich** — 700 m. N 29° E da Prosecco - Q. 245 - P. 124 - Tav. XXV II SO.
847. **Pozzo I sul M. Lanaro** — 200 m. E dal M. Lanaro - Q. 490 - P. 16 - Tav. XXV II SO.
848. **Pozzo a NO di Ferneti** — 1550 m. NO 7° O dalla chiesa - Q. 320 - P. 177 - Tav. XXV II SO.
849. **Pozzo II sul M. Lanaro** — 350 m. E dal M. Lanaro - Q. 490 - P. 15 - Tav. XXV II SO.
850. **Grotta Romana** (Golubinka) — 350 m. SO 15° O da Sgonico - Q. 260 - P. 25 - L. 92 - Tav. XXV II SO.
851. **Grotta Verde** (Jama na Skerkovi ogradi Rustia) — 850 m. NO 21° O da Gabrovizza - Q. 227 - P. 19 - L. 60 - Tav. XXV II SO.
852. **Voragine presso Bozjepolje** — 450 m. NE 6° N dal bivio Bozjepolje - Q. 231 - P. 10 - Tav. XXV II SO.
853. **Caverna I presso Bozjepolje** — 525 m. NE 6° N dal bivio Bozjepolje - Q. 230 - P. 3 - Tav. XXV II SO.
854. **Caverna II presso Bozjepolie** — 650 m. NE 5° E dal bivio Bozjepolie - Q. 238 - P. 19 - L. 18 - Tav. XXV II SO.
855. **Caverna presso Tarnova della Selva** — 1700 m. SO 1° S da Tarnova d. S. - Q. 1550 - Tav. XXV I NO.
856. **Pozzo I a NO di Gropada** — 1500 m. NO da Gropada - Q. 370 - Tav. XXV II SE.
857. **Pozzo II a NO di Gropada** — 1300 m. NNO da Gropada - Q. 390 - P. 49.30 - L. 90 - Tav. XXV II SE.
858. **Grotta a N di S. Croce** — 1550 m. N 9° O da S. Croce - Q. 152 - P. 10 - Tav. XXV III SE.
859. **Inghiottitoio a N di S. Croce** — 1650 m. N 6° E da S. Croce - Q. 160 - Tav. XXV III SE.
860. **Pozzo I a N di S. Croce** (Rosina) — 1750 m. NO 23° N da S. Croce - Q. 160 - P. 32 - L. 48 - Tav. XXV III SE.
861. **Pozzo II a N di S. Croce** — 1175 m. N 15° O da S. Croce - Q. 170 - Tav. XXV III SE.

862. **Pozzo presso Samatorza** — 800 m. NO 12° N da Samatorza - Q. 275
P. 10 - Tav. XXV II NO.
863. **Pozzo sul M. S. Leonardo** — 200 m. NO dal M. S. Leonardo - Q. 350
- Tav. XXV II NO.
864. **Pozzo a N di Samatorza** — 400 m. N da Samatorza - Q. 300 - P. 5
- L. 12 - Tav. XXV II NO.
865. **Grotta presso Cobbia** — 1000 m. SO da Cobbia - Q. 290 - Tav XXV
I NO.
866. **Grotta di Volci** — 750 m. NNO da Volci - Q. 245 - Tav. XXV II NO.
867. **Pozzo presso il Kosmati Hrib** — 450 m. ONO dal Kosmati Hrib -
Q. 255 - P. 5.50 - Tav. XXV II NO.
868. **Grotta presso Castelgiovanni** — 900 m. SE da Castelgiovanni - Q. 250
- L. 10 - Tav. XXV II NO.
869. **Pozzo presso Volci (Svarina Jama)** — 1750 m. SE da Volci - Q. 218
- P. 9.50 - Tav. XXV II NO.
870. **Grotta presso Gabrovizza (Skeden)** — 1700 m. S da Gabrovizza - Q. 245
- P. 23 - L. 47 - Tav. XXV II NO.
871. **Pozzo presso Karamanchi** — 1400 m. S 14° E da Gabrovizza - Q. 249 -
P. 15 - Tav. XXV II NO.
872. **Grotta a S di Gabrovizza** — 2075 m. S 15° O da Gabrovizza - Q. 235
- P. 7 - L. 22 - Tav. XXV II NO.
873. **Grotta presso Cossovella** — 800 m. O da Cossovella - Q. 245 - P. 7
- Tav. XXV II NO.
874. **Grotta presso Pliscovizza** — 700 m. NNE da Pliscovizza - Q. 250 - P. 6
Tav. XXV II NO.
875. **Pozzo di Dol Grande** — 1000 m. ENE da Dol Grande - Q. 230 - P. 8
- Tav. XXV II NO.
876. **Pozzo presso Villa Cargna** — 500 m. NE da Villa Cargna - Q. 280 - P. 15
- Tav. XXV II NO.
877. **Baratro di Villa Cargna (Velkova Jama)** — 900 m. SE 25° S da Villa
Cargna - Q. 275 - P. 20 - Tav. XXV II NO.
878. **Pozzo presso Cregolischie** — 600 m. N da Cregolischie - Q. 195 - Tav.
XXV II NO.
879. **Pozzo a S di Volci** — 400 m. SSE da Volci - Q. 230 - P. 6 - Tav.
XXV II NO.
880. **Inghiottitoio di Villa Cargna** — 150 m. SO da Villa Cargna - Q. 280
- Tav. XXV II NO.
881. **Inghiottitoio di Pliscovizza** — 1000 m. S da Pliscovizza - Q. 158 - Tav.
XXV II NO.
882. **Voragine di Tuble di Boriano** — 800 m. OSO da Tuble di B. - Q. 190
- P. 20 - Tav. XXV II NO.
883. **Pozzo I presso Tuble di Boriano** — 750 m. OSO da Tuble di B.
- Q. 190 - P. 40 - Tav. XXV II NO.
884. **Pozzo II presso Tuble di Boriano** — 700 m. SO da Tuble di B. - Q. 190
- P. 56 - L. 45 - Tav. XXV II NO.

885. **Pozzo III presso Tuble di Boriano** — 750 m. SO da Tuble di B. - Q. 200 - P. 78 - L. 25 - Tav. XXV II NO.
886. **Pozzo IV di Tuble di Boriano** — 600 m. S da Tuble di B. - Q. 195 - P. 25 - Tav. XXV II NO.
887. **Grotta Nera di Prepotto di S. Pelagio** — 400 m. S da Prepotto di S. Pelagio - Q. 270 - P. 27 - L. 92 - Tav. XXV III NE.
888. **Pozzo I presso Pliscovizza** — 1400 m. O da Pliscovizza - Q. 285 - P. 10 - Tav. XXV II NO.
889. **Pozzo II presso Pliscovizza** — 1000 m. SSO da Pliscovizza - Q. 225 - Tav. XXV II NO.
890. **Baratro di Pliscovizza** — 1200 m. S da Pliscovizza - Q. 245 - Tav. XXV II NO.
891. **Grotta di Villa Cargna** — 2000 m. SSO da Villa Cargna - Q. 270 - L. 5 - Tav. XXV II NO.
892. **Pozzo III presso Pliscovizza** — 1000 m. SSE da Pliscovizza - Q. 270 - P. 20 - Tav. XXV II NO.
893. **Pozzo presso Cossovella** — 600 m. S da Cossovella - Q. 250 - P. 7 - Tav. XXV II NO.
894. **Inghiottitoio presso Gabrovizza** — 1500 m. S da Gabrovizza - Q. 245 - P. 40 - Tav. XXV II NO.
895. **Grotta presso Gabrovizza** — 1000 m. SO da Gabrovizza - Q. 247 - P. 2 - L. 6 - Tav. XXV II NO.
896. **Pozzo presso Cobbia** — 1000 m. O da Cobbia - Q. 265 - P. 8 - Tav. XXV II NO.
897. **Pozzo presso Villa Tupelce** — 1500 m. S 3° E da V. Tupelce - Q. 270 - P. 60 - Tav. XXV II NO.
898. **Caverna presso Villa Tupelce** — 1700 m. S 15° G da V. Tupelce - Q. 250 - L. 5 - Tav. XXV II NO.
899. **Caverna presso Cobbia (Nemci Jama)** — 1600 m. NNO da Cobbia - Q. 325 - P. 9 - L. 20 - Tav. XXV II NO.
900. **Pozzo presso Cobbia** — 800 m. NNE da Cobbia - Q. 345 - P. 20 - Tav. XXV II NO.
901. **Pozzo presso Tomasovizza (Strekļjevica Jama)** — 600 m. E da Tomasovizza - Q. 227 - P. 35 - L. 70 - Tav. XXV II NO.
902. **Grotta a NE di Dol Grande (U Rebru Jama)** — 700 m. NNO da Dol Grande - Q. 290 - L. 6 - Tav. XXV II NO.
903. **Pozzo a NE di Volci** — 1600 m. SE 11° E da Volci - Q. 229 - P. 18 - Tav. XXV II NO.
904. **Pozzo a NE di Cobbia** — 1950 m. N 21° E da Cobbia - Q. 350 - P. 6 - Tav. XXV II NO.
905. **Pozzo a S di Pliscovizza** — 2500 m. S 9° E da Pliscovizza - Q. 276 - P. 10 - Tav. XXV II NO.
906. **Pozzo doppio sul M. Jarovce** — 400 m. NE 10° E dal M. Jarovce - Q. 270 - P. 8 - Tav. XXV II NO.

907. **Voragine sul M. Jarovce** — 550 m. E dal M. Jarovce - Q. 270 - P. 20 - L. 24 - Tav. XXV II NO.
908. **Pozzo I a NE del Mali vrh** — 350 m. NE 9° N dal M. Mali vrh - Q. 245 - P. 20 - Tav. XXV II NO.
909. **Pozzo II a NE del Mali vrh** — 400 m. NO 15° O dal Mali vrh - Q. 252 - Tav. XXV II NO.
910. **Pozzo III a NE del Mali vrh** — 700 m. NO dal Mali vrh - Q. 225 - Tav. XXV II NO.
911. **Pozzo a SE di Volci** — 1600 m. SE di Volci - Q. 230 - P. 5 - L. 10 - Tav. XXV II NO.
912. **Antro a SO di Volci** — 1250 m. S 24° O da Volci - Q. 195 - L. 6 - Tav. XXV II NO.
913. **Pozzo a S del M. Jarovce** — 200 m. SO dal M. Jarovce - Q. 395 - P. 8 - Tav. XXV II NO.
914. **Pozzo a SE di Samatorza** — 350 m. SE 8° E da Samatorza - Q. 255 - P. 12 - Tav. XXV II NO.
915. **Grotta a SE di Samatorza** — 200 m. SE 8° E da Samatorza - Q. 245 - P. 8 - Tav. XXV II NO.
916. **Pozzo a N del M. S. Leonardo** — 400 m. N 26° E dal M. S. Leonardo - Q. 250 - Tav. XXV II NO.
917. **Pozzo a O del Kozmati hrib** — 200 m. O dal Kozmati hrib - Q. 290 - P. 5 - Tav. XXV II NO.
918. **Pozzo IV sul Mali vrh** — 500 m. NO 10° N dal Mali vrh - Q. 225 - P. 4 - Tav. XXV II NO.
919. **Pozzo V sul Mali vrh** — 1050 m. N 20° O dal Mali vrh - Q. 200 - P. 5 - Tav. XXV II NO.
920. **Pozzo I a N di Cobbia** — 1450 m. N 10° E da Cobbia - Q. 330 - P. 40 - Tav. XXV II NO.
921. **Pozzo II a N di Cobbia** (Ploducovez Jama) — 1500 m. N 2° O da Cobbia - Q. 335 - P. 8 - L. 3 - Tav. XXV II NO.
922. **Pozzo sul Mali vrh** — 475 m. O 15° N dal Mali vrh - Q. 300 - Tav. XXV II NO.
923. **Pozzo S di Dol Grande** — 1200 m. SE 17° S da Dol Grande - Q. 270 - P. 10 - Tav. XXV II NO.
924. **Caverna VII sul Mali vrh** (Carovnica Spila) — 350 m. S 14° E dal Mali vrh - Q. 350 - Tav. XXV II NO.
925. **Pozzo VIII sul Mali vrh** — 125 m. N dal Mali vrh - Q. 275 - P. 15 - Tav. XXV II NO.
926. **Grotta ad E di Novavilla** — 1000 m. E 20° S da Novavilla - Q. 205 - P. 13 - L. 6 - Tav. XXV IV SE.
927. **Grotta a SO di Volci** — 550 m. SO da Volci - Q. 245 - Tav. XXV II NO.
928. **Pozzo a SO di Volci** — 500 m. SO 7° S -da Volci - Q. 245 - P. 20 - Tav. XXV II NO.
929. **Pozzo di Cregolischie** — 250 m. SO da Cregolischie - Q. 245 - L. 5 - Tav. XXV II NO.

930. **Pozzo dei Colombi a N di Villa Cargna** — 950 m. N da Villa Cargna - Q. 260 - P. 20 - Tav. XXV II NO.
931. **Pozzo di Ternovizza** — nell'abitato di Ternovizza - Q. 270 - Tav. XXV II NO.
932. **Pozzo a NO di Samatorza** — 1250 m. O 22° S da Samatorza - Q. 255 - P. 7 - Tav. XXV II NO.
933. **Pozzo I di Goriano** — 350 m. SO 10 S da Goriano - Q. 195 - P. 10 - Tav. XXV II NO.
934. **Abisso di Goriano** — 750 m. SO 12° O da Goriano - Q. 190 - Tav. XXV II NO.
935. **Pozzo II di Goriano** — 575 m. SO 9° O da Goriano - Q. 160 - P. 10 - Tav. XXV II NO.
936. **Pozzetto di Goriano** — 775 m. SO 7° S da Goriano - Q. 155 - P. 5 - Tav. XXV II NO.
937. **Pozzo presso Cregolischie** — 425 m. N 20° O da Cregolischie - Q. 189 - P. 8 - Tav. XXV II NO.
938. **Pozzo a N di Novello** — 800 m. NNE da Novello - Q. 405 - P. 6 - Tav. XXV IV SE.
939. **Grotta presso Duino detta Gr. Fioravante** — 1000 m. NO 15° O dalla chiesa di Duino - Q. 30 - P. 18 - L. 45 - Tav. XXV III NE.
940. **Grotta a SE di Monrupino (Brslanca)** — 1325 m. SE 26° S dalla chiesa di Monrupino - Q. 320 - P. 20 - L. 31 - Tav. XXV II SO.
941. **Pozzo presso Aurisina** — 1400 m. S 18° E da Slivia - Q. 125 - P. 38 - Tav. XXV III NE.
942. **Pozzo presso S. Pelagio** — 800 m. SO 5° O da S. Pelagio - Q. 180 - P. 56 - L. 90 - Tav. XXV III NE.
943. **Caverna dei Fossili (Jama na Sredi)** — 3900 m. SE da Ossero - Q. 90 - P. 28 - L. 70 - F-XLI.
944. **Grotta del M. Maslovec (Neske Jama)** — 800 m. E 9° N dal M. Maslovec - Q. 640 - P. 50 ? - L. 200 ? - Tav. XXVI III SE.
945. **Pozzo I del M. Maslovec (Zavinka pecina)** 750 m. E 11° N dal M. Maslovec - Q. 645 - P. 8 - Tav. XXVI III SE.
946. **Pozzo II del M. Maslovec (Grda Jama)** — 450 m. NE 18° E dal M. Maslovec - Q. 650 - P. 6 - Tav. XXVI III SE.
947. **Pozzo I del M. Mleznik (Suplica Jama)** — 1050 m. E 10° N dal M. Mleznik - Q. 598 - P. 50 - L. 160 - Tav. XXVI III SE.
948. **Pozzo II del M. Mleznik (Bobkova Jama)** — 1250 m. E dal M. Mleznik - Q. 583 - P. 45.50 - L. 24 - Tav. XXVI III SE.
949. **Grotta di Preval** — 800 m. SO 5° O da Preval - Q. 650 - L. 14 - Tav. XXVI III NO.
950. **Grotta Giovanni (Ivanova Jama)** — 800 m. N 79° E da Matteria - Q. 480 - P. 33 - L. 80 - Tav. XXX IV SO.
951. **Grotta Martino (Martinova Jama)** — 1000 m. S 55° O da S. Pietro di Odolina - Q. 550 - P. 25 - L. 70 - Tav. XXX IV NO.

952. **Grotta sul Monticello** — 320 m. SE da Marcossina - Q. 578 - P. 31 - L. 17 - Tav. XXX IV SO.
953. **Pozzo Golopsa** — 1500 m. S da Gradischie di Castelnuovo - Q. 582 - P. 52.50 - Tav. XXX IV SO.
954. **Fovea presso Gradischie Castelnuovo** — 1200 m. SO da Gradischie - Q. 569 - P. 41 - L. 47 - Tav. XXX IV SO.
955. **Pozzo Piccolo Tino** (Mali Ceber) — 1550 m. S 4° O da Marcossina - Q. 548 - P. 8 - Tav. XXX IV SO.
956. **Pozzo Grande Tino** (Veliki Ceber) — 1550 m. S 7° O da Marcossina - Q. 533 - P. 13 - Tav. XXX IV SO.
957. **Fovea Pozarjeva** — 975 m. SO 19° O da Marcossina - Q. 547 - P. 46.50 - L. 50 - Tav. XXX IV SO.
958. **Foveo Peica** — 800 m. O da Marcossina - Q. 538 - P. 24 - Tav. XXX IV SO.
959. **Fovea Coperta** (Pokrita Jama) — 850 m. NE 6° N da Scadansina - Q. 540 - P. 39 - L. 27 - Tav. XXX IV SO.
960. **Pozzo Dersinca** — 925 m. N 10° E da Scadansina - Q. 542 - P. 66 - L. 24 - Tav. XXX IV SO.
961. **Fovea dei Colombi** (Golubinka) — 850 m. NO 1° O da Scadansina - Q. 588 - P. 77 - L. 104 - Tav. XXX IV SO.
962. **Fovea Bannova** (Jama v Bannovi ogradi) — 525 m. N 5° E da Scadansina - Q. 541 - P. 45 - L. 48 - Tav. XXX IV SO.
963. **Fovea Stretta** (Oska Jama) — 600 m. N da Gradischie di Castelnuovo - Q. 536 - P. 72 - Tav. XXX IV SO.
964. **Fovea presso Marcossina** — 1900 m. O da Marcossina - Q. 538 - P. 15 - L. 50 - Tav. XXX IV SO.
965. **Fovea Ienceresca** — 650 m. N 11° E dal M. Ostric - Q. 572 - P. 214 - L. 132 - Tav. XXX IV SO.
966. **Grotta delle Colonne** — 1350 m. NO 11° N da Scadansina - Q. 430 - P. 26 - L. 116 - Tav. XXX IV SO.
967. **Caverna di Polsane** (Pecina) — 500 m. SO 35° O da Polsane - Q. 495 - P. 4 - L. 7 - Tav. XXX IV SO.
968. **Fovea II presso Marcossina** — 750 m. N 6° E da Scadansina - Q. 538 - P. 21 - Tav. XXX IV SO.
969. **Fovea presso Gradischie Castelnuovo** — 850 m. SO 24° O da S. Primo - Q. 562 - P. 18 - Tav. XXX IV SO.
970. **Grotta Grande** — 1475 m. N 36° O dal M. Iakobovitz - Q. 445 - Tav. XXVI I SO.
971. **Inghiottitoio Scofova** — 950 m. N 4° O dal M. Iakobovitz - Q. 450 - Tav. XXVI I SO.
972. **Grotta dei Corvi** (Vranja Jama) — 1225 m. N 22° O dal M. Iakobovitz - Q. 480 - P. 42 ? - L. 380 - Tav. XXVI I SO.
973. **Grotta Fortunata** — 1325 m. N 30° O dal M. Iakobovitz - Q. 560 - Tav. XXVI I SO.

997. **Pozzo II Pinturici** — 975 m. O 6° N dalla cappelletta di S. Giovanni di Plasse - Q. 175 - P. 6 - L. 8 - Tav. XXX II SE.
998. **Grotta nelle case di Pinturici** — 1075 m. SO 33° O dalla cappelletta di S. Giovanni di Plasse - Q. 150 - Tav. XXX II SE.
999. **Grotta nella prateria a E del M. Maggiore** — 550 m. S 27° O dal Rif. Duchessa d' Aosta - Q. 1050 - Tav. XXXVIII I NO.
1000. **Pozzo fra il Rif. Duchessa d' Aosta ed il M. Maggiore** — 1975 m. S 26° O dal Rif. Duchessa d' Aosta - Q. 1323 - Tav. XXXVIII I NO.
1001. **Pozzo presso il bivio Rucavazzo M. Lisina** — 450 m. N 40° E dal M. Osoinak - Q. 460 - Tav. XXX II SO.
1002. **Pozzo presso il Rif. Duchessa d' Aosta** — 300 m. N 33° E dal Rif. D. d' Aosta - Q. 920 - Tav. XXXVIII I NO.
1003. **Grotta sul letto della Recina di fronte a Passaz** — 300 m. SO 15° O da Passaz - Q. 145 - P. 2 - L. 17 - Tav. XXXI III SO.
1004. **Pozzo Schönburg** — 400 m. NO 12° N da Casa Masun - Q. 1060 - P. 20 - L. 14 - Tav. XXX I NE.
1005. **Pozzo della Ghiacciaia Masun** — 400 m. S 5° O da Casa Masun - Q. 1070 - P. 11 - Tav. XXX I NE.
1006. **Pozzo degli sterpi** — 1060 m. SE 11° E da Casa Masun - Q. 951 - P. 43 - Tav. XXX I NE.
1007. **Pozzo del Carro** — 1900 m. E 18° N da Casa Masun - Q. 925 - P. 52.50 - L. 8 - Tav. XXX I NE.
1008. **Grotta degli zingari** — 2370 m. E 18° S da Casa Masun - Q. 875 - P. 10 - L. 16 - Tav. XXX I NE.
1009. **Fessura dello Skornjc** — 2120 m. E 14° S da Casa Masun - Q. 875 - P. 4 - L. 8 - Tav. XXX I NE.
1010. **Pozzo della Paloma** — 2660 m. S 20° O da Casa Masun - Q. 975 - P. 70 - Tav. XXX I NE.
1011. **Inghiottitoio del Muschio** — 550 m. SO da Casa Masun - Q. 1010 - P. 23.50 - L. 25 - Tav. XXX I NE.
1012. **Caverna del Gufo Reale** — 2500 m. E da Coritenza - Q. 825 - P. 70 - L. 41 - Tav. XXX I NO.
1013. **Pozzo dei Cardi** — 870 m. NE 9° E dalla dolina dei Noccioli - Q. 805 - P. 72 - L. 32 - Tav. XXXI IV NO.
1014. **Pozzi delle Nocciole** — 1050 m. N 31° E dalla dolina dei Noccioli - Q. 840 - P. 60 - L. 25 - Tav. XXXI IV NO.
1015. **Pozzo delle Campanelle** — 1080 m. N 26° E dalla dolina dei Noccioli - Q. 855 - P. 29.50 - L. 9 - Tav. XXXI IV NO.
1016. **Caverna dei Cacciatori** — 1000 m. N 6° E dal M. Prandenago - Q. 1059 - P. 28 - L. 39 - Tav. XXXI IV SO.
1017. **Pozzo del Calvario** — 1060 m. O dalla dolina dei Noccioli - Q. 865 - P. 21 - Tav. XXX I NE.
1018. **Abisso del Contrabbando** — 2720 m. NO 15° N da Dolina dei Noccioli - Q. 875 - P. 46 - L. 15 - Tav. XXX I NE.

1064. **Caverna Generale Ricordi** — 1400 m. E 3° N dalla quota 121 ad E di Monfalcone - Q. 70 - P. 12 - L. 92 - Tav. XXV III NO.
1065. **Caverna dell'Infermeria** — 1800 m. NE 2° E dalla quota 121 ad E di Monfalcone - Q. 45 - P. 10 - L. 73 - Tav. XXV III NO.
1066. **Pozzo di Iamiano** — 750 m. O 28° N da Iamiano - Q. 60 - P. 26 - L. 49 - Tav. XXV III NE.
1067. **Pozzo Osservatorio** — 1125 m. NO 25° N da Iamiano - Q. 180 - P. 5 - L. 11 - Tav. XXV III NE.
1068. **Pozzo a SE di Gabrovizza** — 800 m. SE 14° E da Gabrovizza - Q. 246 - P. 50 - L. 5 - Tav. XXV II SO.
1069. **Pozzo Rosso** (Fovea Marcovah Lusah) — 80 m. SE 8° E da Gabrovizza - Q. 246 - P. 42 - L. 6.20 - Tav. XXV II SO.
1070. **Grotta presso la ferr. Prosecco-Aurisina** — 700 m. E 34° S da Gabrovizza - Q. 240 - P. 13.50 - L. 33.50 - Tav. XXV II SO.
1071. **Pozzo presso Gabrovizza** — 825 m. SE 17° S da Gabrovizza - Q. 235 - Tav. XXV II SO.
1072. **Caverna Ricovero Militare** — 350 m. O 16° N dal M. Olmeto - Q. 188 - P. 4 - L. 45 - Tav. XXV IV SO.
1073. **Caverna Posto di Soccorso** — 600 m. O 4° S da Iamiano - Q. 40 - L. 40 - Tav. XXV III NE.
1074. **Pozzo Ricovero presso Iamiano** — 1650 m. NE 11° E dalla quota 121 ad E di Monfalcone - Q. 85 - P. 4 - L. 35 - Tav. XXV III NO.
1075. **Pozzo a SE di Crussevizza** — 550 m. E 30° S da Crussevizza - Q. 290 - P. 15? - Tav. XXV II NE.
1076. **Abisso di Crussevizza** (Pipenza) — 1170 m. S 15° E da Crussevizza - Q. 280 - P. 115 - L. 16 - Tav. XXV II NE.
1077. **Caverna a SO di Basovizza** — 1450 m. S 18° O da Basovizza - Q. 395 - P. 31 - L. 18 - Tav. XXIX I NE.
1078. **Caverna Contestabile** — 50 m. NE da Contestabile - Q. 550 - P. —8 - L. 32? - Tav. XXIX I SE.
1079. **Pozzo Contestabile** — 100 m. N da Contestabile - Q. 500 - P. 6 - Tav. XXIX I SE.
1080. **Caverna a SE di Contestabile** — 125 m. SE da Contestabile - Q. 550 - P. —2 - L. 76 - Tav. XXIX I SE.
1081. **Pozzo a NE di Plava** — 775 m. N 30° E da Plava - Q. 210 - P. 14 - Tav. 26 III SE.
1082. **Grotta M. Zverenz** — 725 m. O 42° N dal M. Zverenz - Q. 715 - P. 17 - L. 11 - Tav. XXV I NO.
1083. **Grotta a S di Tarnova** — 650 m. S 10° O da Tarnova della Selva - Q. 780 - Tav. XXV I NO.
1084. **Grotta I a SE di Eriavci** — 875 m. E 38° S da Eriavci - Q. 875 - P. 10? - Tav. XXV I NO.
1085. **Burrone Smerce** — 1000 m. SE 5° S dal Crni vrh - Q. 1067 - P. 16 - L. 8 - Tav. XXV I NO.

1019. **Pozzo dell'Elmo** — 1000 m. S dal Piccolo Nevoso - Q. 1460 - P. 102 - L. 15 - Tav. XXX I SE.
1020. **Pozzo dei Faggi** — 1000 m. S 1° O dal Piccolo Nevoso - Q. 1456 - P. 26 - L. 25 - Tav. XXX I SE.
1021. **Caverna Rifugio dell'Orso** — 660 m. O 15° S dal M. Nevoso - Q. 1540 - P. 10 - L. 25 - Tav. XXX I NE.
1022. **Grotta Viva** 1100 m. N 20° O dalla Dolina dei Noccioli - Q. 840 - P. 34 - L. 30 - Tav. XXXI IV NO.
1023. **Pozzo del Bedi vrh** — 3080 m. E 18° S dalla Dolina dei Noccioli - Q. 760 - P. 10 - L. 4 - Tav. XXXI IV NO.
1024. **Pozzo Vaucovez** — 3370 m. E 28° S da Dolina dei Noccioli - Q. 825 - P. 9 - L. 4.50 - Tav. XXXI IV NO.
1025. **Pozzo dell'Orso** — 3650 m. SE 13° S dalla Dolina dei Noccioli - Q. 1060 - P. 27 - L. 25 - Tav. XXXI IV NO.
1026. **Pozzo del Picco** — 3740 m. SE 14° S dalla Dolina dei Noccioli - Q. 1060 - P. 43 - Tav. XXXI IV NO.
1027. **Pozzo di Valbella** — 1240 m. SE 5° E dalla Dolina dei Noccioli - Q. 850 - P. 67 - L. 43 - Tav. XXXI IV NO.
1028. **Pozzo Tiura** — 1730 m. SE 17° S dalla Dolina dei Noccioli - Q. 975 - P. 10 - Tav. XXXI IV NO.
1029. **Pozzo Alto** 1400 m. SE 7° S dalla Dolina dei Noccioli - Q. 975 - P. 8 - Tav. XXXI IV NO.
1030. **Grotta di Brest** — 200 m. N 10° E da Brest di Bogliuno - Q. 625 - P. 50 - L. 148 - Tav. XXXVIII IV NE.
1031. **Abisso di Sirie** (Juncna Jama) — 700 m. O 30° N da Sirie - Q. 372 - P. 105 - L. 43 - Tav. XXV II SE.
1032. **Pozzo del Cacciatore o di Visoule** — 1000 m. SE 43° S da Malchina - Q. 195 - Tav. XXV III NE.
1033. **Pozzo a NO di Aurisina** — 750 m. NE 5° E dal bivio terr. ad O di Aurisina - Q. 100 - Tav. XXV III NE.
1034. **Pozzo delle Quercie a NE di Aurisina** — 850 m. SO da S. Petagio - Q. 175 - P. 18 - L. 11 - Tav. XXV III NE.
1035. **Grotta a S di Valle di Brestovizza** — 500 m. SO 31° S da Valle di Brestovizza - Q. 104 - P. 5 - L. 52 - Tav. XXV III NE.
1036. **Grotta a SE di Mozci** — 525 m. SO 7° O da Mozci - Q. 75 - P. 14 - L. 65 - Tav. XXV III NE.
1037. **Grotta-ospedale di Mohorini** — 200 m. NE 25° E da Mohorini - Q. 80 - P. 54 - Tav. XXV III NE.
1038. **Pozzo a SO di Mozci** — 300 m. SO 23° O da Mozci - Q. 110 - P. 20 - Tav. XXV III NE.
1039. **Inghiottoio di Mohorini** — 175 m. S 32° O da Mohorini - Q. 74 - P. 10 - Tav. XXV III NE.
1040. **Grotta a S di Brestovizza di Sopra** — 450 m. SO 21° S da Brestovizza di Sopra - Q. 75 - P. 7 - L. 15 - Tav. XXV III NE.

1041. **Grotta presso Mozci** — 275 m. NO 3° N da Mozci - Q. 104 - P. 12 - L. 16 - Tav. XXV III NE.
1042. **Pozzo di Zorbo** — 200 m. NNO da Petricevi - Q. 370 - P. 27 - Tav. F.° XXXVIII.
1043. **Grotta di Petricevi** — 250 m. E da Petricevi - Q. 300 - P. 45 - L. 87 - Tav. F.° XXXVIII.
1044. **Pozzo di Sovicine** — 500 m. NO 26° O da S. M. Maddalena - Q. 210 - P. 37 - Tav. XXXVIII NO.
1045. **Pozzo del Tiglio** — 1200 m. NNE da Dragosetti della Faresina - Q. 370 - P. 26 - Tav. XXXVIII II NO.
1046. **Pozzo di Lasca** — 550 m. N da Dragosetti - Q. 310 - P. 8 - Tav. XXXVIII II NO.
1047. **Pozzo di Bugui (Sugna ograda)** — 2150 m. SE da Dragosetti - Q. 400 - P. 14 - Tav. XXXVIII II NO.
1048. **Grotta di Cernilovo** — 700 m. O da S. Pietro - Q. 195 - P. 23 - L. 11 - Fo. XLI.
1049. **Pozzo di Cus** — 600 m. SO dal M. Ostra - Q. 190 - P. 30 - L. 17 - Fo. XLI.
1050. **Pozzo di Sadina** — 50 m. S da Cocicevi - Q. 160 - P. 8 - Fo. XLI.
1051. **Pozzo di Gasparet** — 250 m. O da Srem - Q. 150 - P. 20 - L. 19 - Fo. XLI.
1052. **Caverna di Lubenizze** — 550 m. O da Lubenizze - Q. 100 - L. 20 - Fo. XLI.
1053. **Burrone ad O di Sirie** — 600 m. O da Sirie - Q. 370 - P. 8 - L.13 - Fo. XXV II SE.
1054. **Pozzo ad O di Sirie (Curaonza Jama)** — 700 m. O da Sirie - Q. 370 - P. 54 - L. 22 - Tav. XXV II SE.
1055. **Grotta del M. Zapada** — 900 m. NO 17° O dal M. Zapada - Q. 375 - P. 25 - L. 152 - Tav. XXV II SE.
1056. **Caverna del Motore** — 1150 m. S 10° E da Valle di Brestovizza - Q. 100 - P. 3 - L. 22 - Tav. XXV III NE.
1057. **Caverna sul M. S. Michele** — 80 m. N 25° O dal M. S. Michele - Q. 270 - L. 270 - Tav. XXV IV SO.
1058. **Caverna del M. Olmeto** — presso la vetta del M. Olmeto - Q. 200 - L. 186 - Tav. XXV IV SO.
1059. **Pozzo a N di Danne** — 400 m. N 10° O dalla quota 355 di Danne - Q. 330 - P. 40? - L. 55 - Tav. XXV II SE.
1060. **Caverna a N di Danne di Sesana** — 600 m. N 3° O dalla quota 355 di Danne - Q. 320 - P. 65 - L. 40 - Tav. XXV II NE.
1061. **Pozzo a NO di Danne** — 350 m. O 33° N dalla quota 355 di Danne - Q. 320 - P. 120 - Tav. XXV II SE.
1062. **Abisso di Sesana** — 1450 m. O 16° S da Sesana - Q. 370 - P. 62.60 - L. 25 - Tav. XXV II SE.
1063. **Caverna Vergine** — 750 m. E 10° N da Monfalcone - Q. 50 - P.18 - L. 33 - Tav. XXV III NO.

1064. **Caverna Generale Ricordi** — 1400 m. E 3° N dalla quota 121 ad E di Monfalcone - Q. 70 - P. 12 - L. 92 - Tav. XXV III NO.
1065. **Caverna dell'Infermeria** — 1800 m. NE 2° E dalla quota 121 ad E di Monfalcone - Q. 45 - P. 10 - L. 73 - Tav. XXV III NO.
1066. **Pozzo di Iamiano** — 750 m. O 28° N da Iamiano - Q. 60 - P. 26 - L. 49 - Tav. XXV III NE.
1067. **Pozzo Osservatorio** — 1125 m. NO 25° N da Iamiano - Q. 180 - P. 5 - L. 11 - Tav. XXV III NE.
1068. **Pozzo a SE di Gabrovizza** — 800 m. SE 14° E da Gabrovizza - Q. 246 - P. 50 - L. 5 - Tav. XXV II SO.
1069. **Pozzo Rosso** (Fovea Marcovah Lusah) — 80 m. SE 8° E da Gabrovizza - Q. 246 - P. 42 - L. 6.20 - Tav. XXV II SO.
1070. **Grotta presso la ferr. Prosecco-Aurisina** — 700 m. E 34° S da Gabrovizza - Q. 240 - P. 13.50 - L. 33.50 - Tav. XXV II SO.
1071. **Pozzo presso Gabrovizza** — 825 m. SE 17° S da Gabrovizza - Q. 235 - Tav. XXV II SO.
1072. **Caverna Ricovero Militare** — 350 m. O 16° N dal M. Olmeto - Q. 188 - P. 4 - L. 45 - Tav. XXV IV SO.
1073. **Caverna Posto di Soccorso** — 600 m. O 4° S da Iamiano - Q. 40 - L. 40 - Tav. XXV III NE.
1074. **Pozzo Ricovero presso Iamiano** — 1650 m. NE 11° E dalla quota 121 ad E di Monfalcone - Q. 85 - P. 4 - L. 35 - Tav. XXV III NO.
1075. **Pozzo a SE di Crussevizza** — 550 m. E 30° S da Crussevizza - Q. 290 - P. 15? - Tav. XXV II NE.
1076. **Abisso di Crussevizza** (Pipenza) — 1170 m. S 15° E da Crussevizza - Q. 280 - P. 115 - L. 16 - Tav. XXV II NE.
1077. **Caverna a SO di Basovizza** — 1450 m. S 18° O da Basovizza - Q. 395 - P. 31 - L. 18 - Tav. XXIX I NE.
1078. **Caverna Contestabile** — 50 m. NE da Contestabile - Q. 550 - P. —S - L. 32? - Tav. XXIX I SE.
1079. **Pozzo Contestabile** — 100 m. N da Contestabile - Q. 500 - P. 6 - Tav. XXIX I SE.
1080. **Caverna a SE di Contestabile** — 125 m. SE da Contestabile - Q. 550 - P. —,2 - L. 76 - Tav. XXIX I SE.
1081. **Pozzo a NE di Plava** — 775 m. N 30° E da Plava - Q. 210 - P. 14 - Tav. 26 III SE.
1082. **Grotta M. Zverenz** — 725 m. O 42° N dal M. Zverenz - Q. 715 - P. 17 - L. 11 - Tav. XXV I NO.
1083. **Grotta a S di Tarnova** — 650 m. S 10° O da Tarnova della Selva - Q. 780 - Tav. XXV I NO.
1084. **Grotta I a SE di Eriavci** — 875 m. E 38° S da Eriavci - Q. 875 - P. 10? - Tav. XXV I NO.
1085. **Burrone Smerce** — 1000 m. SE 5° S dal Crni vrh - Q. 1067 - P. 16 - L. 8 - Tav. XXV I NO.

1086. **Pozzo Carnizza** (Pozzo Schneider) — 300 m. E 35° S da Carnizza - Q. 1020 - P. 82 - Tav. XXV I NO.
1087. **Pozzo a SE di Carnizza** (Kasarova Jama) — 325 m. SE 19° S da Carnizza - Q. 1025 - P. 36 - L. 20 - Tav. XXV I NO.
1088. **Pozzo a S di Smerece** — 1100 m. S 10° O dal bivio a quota 1020 - Q. 1040 - Tav. XXV I NO.
1089. **Pozzo a NE di Smerece** — 1325 m. NE 11° E da Smerece - Q. 1060 - Tav. XXV I NO.
1090. **Pozzo I presso Batìci** — 750 m. SO 35° O da Tarnova della Selva - Q. 725 - P. 10 - L. 5 - Tav. XXV I NO.
1091. **Foiba a SO di S. Daniele** — 1200 m. SO 7° O da S. Daniele - Q. 284 - P. 36 - Tav. XXV II NE.
1092. **Pozzo a NE di Duttogliano** — 1425 m. N 32° E da Duttogliano - Q. 295 - Tav. XXV II NE.
1093. **Pozzo a NO di Tomadio** — 800 m. NO 10° N da Tomadio - Q. 310 - Tav. XXV II NE.
1094. **Pozzo a NE di S. Croce** — 1700 m. N 27° E da S. Croce - Q. 200 - Tav. XXV III SE.
1095. **Pozzo I a NO di Borgo Grotta Gigante** — 850 m. NO 35° N da B. Grotta Gigante - Q. 180 - Tav. XXV II SO.
1096. **Pozzo II a NO di Borgo Grotta Gigante** — 750 m. NO 10° N da B. Grotta Gigante - Q. 180 - Tav. XXV II SO.
1097. **Pozzo di Sgonico** — 500 m. N 14° E da Sgonico - Q. 320 - Tav. XXV II SO.
1098. **Pozzo I di Colludrozza** — 300 m. E 20° S da Colludrozza - Q. 275 - Tav. XXV II SO.
1099. **Pozzo II di Colludrozza** — 400 m. E 21° S da Colludrozza - Q. 300 - Tav. XXV II SO.
1100. **Caverna a SO dei M. Za (Grotta degli Archi)** (Pecina ispod Kopni Vrh) — 1250 m. S 24° O da Monrupino - Q. 306 - P. 15 - L. 35 - Tav. XXV II SO.
1101. **Burrone I a NO di Ferneti** — 1000 m. NO 16° N da Ferneti - Q. 360 - P. 18 - L. 35 - Tav. XXV II SO.
1102. **Pozzo II a NO di Ferneti** — 800 m. NO 3° N da Ferneti - Q. 322 - P. 12.50 - L. 16 - Tav. XXV II SO.
1103. **Pozzo a NE di Basovizza** (Globvcjach) — 1250 m. E 20° S da Basovizza - Q. 425 - P. 40 - Tav. XXIX I NE.
1104. **Pozzo a SO di Tuble di Erpelle** — 1200 m. S 34° O da Tuble di Erpelle - Q. 530 - Tav. XXX IV NO.
1105. **Caverna di Pogliane** (Poliane Pecina) — 1400 m. NO 32° N da Pogliane - Q. 575 - P. 14 - L. 200 - Tav. XXX IV SE.
1106. **Caverna a N di Pogliane** (Na Padez) — 1250 m. N 9° E da Pogliane - Q. 575 - P. 22 - L. 70 - Tav. XXX IV SE.
1107. **Caverna a NE di Pogliane** (Pod Sterzen) — 1300 m. N 40° E da Pogliane - Q. 580 - P. 5 - L. 45 - Tav. XXX IV SE.

1108. **Caverna a SO di Castelnuovo** (Iabucinov) — 1550 m. SO da Castelnuovo d' Istria - Q. 550 - P. 11 - L. 107 - Tav. XXX IV SE.
1109. **Pozzo di Castelnuovo** (Golubinka) — 700 m. SO 21° S da Castelnuovo - Q. 550 - P. 25 - L. 15 - Tav. XXX IV SE.
1110. **Caverna a S di Castelnuovo** (Ulica Pecina) — 1475 m. S 19° O da Castelnuovo - Q. 550 - Tav. XXX IV SE.
1111. **Caverna I a SO di Mune piccola** — 1425 m. SO 23° O da Mune piccola - Q. 610 - P. 28 - L. 20 - Tav. XXX III NE.
1112. **Caverna II a SO di Mune piccola** — 1325 m. SO 23° O da Mune piccola - Q. 615 - Tav. XXX III NE.
1113. **Pozzo a N del M. Tabor** (Polijavice) — 775 m. N 5° E dal M. Tabor - Q. 700 - P. 32 - Tav. XXX III NE.
1114. **Pozzo a NE del M. Tabor** (u Vodersice) — 1100 m. NE 10° E dal M. Tabor - Q. 360 - P. 18 - L. 13 - Tav. XXX III NE.
1115. **Pozzo I sul M. Tabor** (Taborina) — 275 m. NE 24° E dal M. Tabor - Q. 675 - P. 18 - Tav. XXX III NE.
1116. **Pozzo II sul M. Tabor** — 50 m. O dal Monte Tabor - Q. 748 - Tav. XXX III NE.
1117. **Pozzo ad E del M. Tabor** (Za Glavice) — 650 m. E 4° S dal M. Tabor - Q. 655 - P. 25 - Tav. XXX III NE.
1118. **Pozzo del Benice** (Pod Plasicu) — 1200 m. SE dal M. Tabor - Q. 725 - P. 45? - Tav. XXX III NE.
1119. **Pozzo a SO del M. Zirovizza** (a Gropa Zudilor) — 925 m. SO 25° O dal M. Zirovizza - Q. 655 - Tav. XXX II NO.
1120. **Caverna ad O del M. Paradine** (Luzula) — 1400 m. O 10° N dal M. Paradine - Q. 570 - L. 65 - Tav. XXX II NO.
1121. **Pozzo a SE del M. Morvillo** — 775 m. E 30° S dal M. Morvillo - Q. 670 - Tav. XXX III NE.
1122. **Pozzo di Siciole** — 1500 m. NO 15° N dal M. Carso quota 131 - Q. 2 - P. 20 - Tav. XXIX III NE.
1123. **Caverna fra Sanvincenti e Gimino** — 300 m. E 40° S da Grizili - Q. 360 - Tav. XXXVII II NE.
1124. **Pozzo a NO di Villanova** — 350 m. S 35° O da Villanova - Q. 130 - P. 8 - Tav. XXXVII IV NE.
1125. **Pozzo del M. Sammeriot** — 300 m. ONO dalla quota 46 nell' isola di Unie - Q. 30 - Tav. F° XLI.
1126. **Pozzo del M. Varigole** — 260 m. NE dal M. Varigole - Q. 85 - F° XLIII
1127. **Pozzo del M. Sicin** — 185 m. NO dal M. Sicin - Q. 110 - F° XLIII.
1128. **Grotta della Civetta** — 850 m. NE 13° E dal M. Clemeca - Q. 450 - P. 35.50 - L. 115 - Tav. XXV II SE.
1129. **Grotta sul M. Gradec** (Jama pod Gradec) — 330 m. E 10° S dai M. Gradec - Q. 430 - P. 25 - L. 120 - Tav. XXX III SO.
1130. **Caverna presso Rabac** (Salina Jama) — 800 m. NE 38° E dal M. Gradec - Q. 395 - P. 3 - L. 5 - Tav. XXX III SO.

1131. **Caverna sul M. Gradec** (Jama Cerna Kovica) — 245 m. ENE dal M. Gradec - Q. 444 - P. 8 - L. 52? - Tav. XXX III SO.
1132. **Caverna di Zulich** (Zulica Jama) — 900 m. O 40° N da Zulich - Q. 325 - P. 33 - L. 44 - Tav. XXX III SO.
1133. **Caverna a SE del M. Zapada** (Jama Pina Pauca) — 750 m. SE 3° E dal M. Zapada - Q. 403 - L. 45 - Tav. XXV II SE.
1134. **Caverna a NE di Poverio** — 725 m. N 43° E da Poverio - Q. 390 - P. 6 - L. 8 - Tav. XXV II SE.
1135. **Pozzo a S del M. Tabor** — 625 m. SE 37° S dal M. Tabor - Q. 430 - P. 70? - Tav. XXV II SE.
1136. **Caverna sul Bilen Vrh** (Poducia Jama) — 150 m. NO dalla quota 542 del Bilen V. - Q. 505 - P. 36 - L. 30 - Tav. XXX IV NO.
1137. **Caverna del M. Kisliza** (Na podstaine) — 400 m. SO 15° S dal M. Kisliza - Q. 470 - P. 35 - L. 30 - Tav. XXXV II SE.
1138. **Grotta del Piccolo Pomario** (Jama Elina) — 1500 m. NO 15° N dal Picc. Pomario - Q. 900 - P. 46 - L. 50 - Tav. XXVI II NO.
1139. **Pozzo I sul M. Lanaro** (Draga Jama) — 1650 m. SO 5° O dal M. Lanaro - Q. 330 - P. 19 - Tav. XXV II SO.
1140. **Pozzo II sul M. Lanaro** — 1450 m. SO 21° O dal M. Lanaro - Q. 360 - P. 18 - Tav. XXV II SO.
1141. **Pozzo III sul M. Lanaro** (Pod veliki vrh) — 1400 m: SO 36° O dal M. Lanaro - Q. 400 - P. 12 - Tav. XXV II SO.
1142. **Cavernetta a N di Borgo Grotta Gigante** (Dovce Pecina) — 950 m. N 27° E da B. Gr. Gigante - Q. 280 - Tav. XXV II SO.
1143. **Caverna a N di Borgo Grotta Gigante** (Pri Cevke) — 800 m. N 20° E da Borgo Gr. Gigante - Q. 275 - P. 26 - Tav. XXV II SO.
1144. **Pozzo a SO di Rupin Piccolo** (Risice jama) — 850 m. SO 19° O da Rupin Picc. - Q. 300 - P. 17 - L. 11 - Tav. XXV II SO.
1145. **Pozzo sul Colle Pauliano** — 1200 m. O 10° N da Rupin Piccolo - Q. 290 - P. 30 - Tav. XXV II SO.
1146. **Pozzo a N di Sesana** (Dovcich) — 570 m. N da Sesana - Q. 320 P. 35 - Tav. XXV II SE.
1147. **Pozzo presso Croce di Tomadio** — 1400 m. SO 15° O da Croce di T. - Q. 350 - P. 54 - Tav. XXV II SE.
1148. **Pozzo sulle falde merid. del M. Concusso** — 1250 m. SE 15° S dal M. Concusso - Q. 490 - P. 20? - Tav. XXIX I NE.
1149. **Pozzo sul M. Golich** — 850 m. SO 11° O dal M. Golich - Q. 515 - P. 10 - Tav. XXIX I NE.
1150. **Pozzo sul M. Videz** — 600 m. O 10° N da Cosina - Q. 500 - P. 20 - Tav. XXIX I NE.
1151. **Pozzo ad E di Cosina** (Mala Kosinska Jama) — 800 m. NE 35° E da Cosina - Q. 495 - P. 20 - Tav. XXIX I NE.
1152. **Grotta a NE di Cosina** (Velika Kosinska Jama) — 1050 m. NE 20° E da Cosina - Q. 480 - P. 135 - L. 120 - Tav. XXIX I NE.

1153. **Caverna sul M. Videz** — 900 m. O 8° N dal M. Videz - Q. 475 - Tav. XXIX I NE.
1154. **Caverna presso Cacitti** (Jama Termuni) — 1175 m. SO 5° O da Cacitti - Q. 575 - P. 44 - L. 36 - Tav. XXX IV NO.
1155. **Pozzo II presso Cacitti** (Gerdi zlep) — 1450 m. SO 6° O da Cacitti - Q. 600 - P. 32 - Tav. XXX IV NO.
1156. **Fessura presso Cacitti** — 600 m. SO 15° O da Cacitti - Q. 530 - P. 7 - L. 10 - Tav. XXX IV NO.
1157. **Pozzo I di Ledenizza** — 650 m. NO 7° N da Ledenizza - Q. 480 - P. 130 - L. 180 - Tav. XXX IV NO.
1158. **Pozzo II di Ledenizza** — 900 m. NO 15° N da Ledenizza - Q. 495 - P. 19 - L. 4 - Tav. XXX IV NO.
1159. **Pozzo Val de Ghile** — 2700 m. E 10° S da Gallesano - Q. 130 - P. 80 - Tav. XL I NE.
1160. **Foiba Bonetti** — 2170 m. S 7° O da Gallesano - Q. 60 - P. 15 - Tav. XL I SE.
1161. **Foiba Pianella** — 2640 m. S 8° O da Gallesano - Q. 49 - P. 32 - Tav. XL I SE.
1162. **Foiba Moro** — 2350 m. S da Gallesano - Q. 55 - Tav. XL I SE.
1163. **Pozzo Romano** — 2450 m. N 43° E da Pola - Q. 30 - P. 46 - Tav. VI I SE.
1164. **Pozzo del M. Turco** — 3125 m. E da Pola - Q. 34 - P. 48 - Tav. XI I SE.
1165. **Pozzo Stignano** — 130 m. SO da Stignano - Q. 40 - P. 52 - Tav. XI I SO.
1166. **Pozzo Carpi** — 2050 m. O 6° S da Gallesano - Q. 48 - P. 41 - Tav. XI I NE.
1167. **Pozzo Vitt. Em. III di Tivoli** — 2320 m. N 20° E da Pola - Q. 18 - P. 23 - Tav. XI I SE.
1168. **Pozzo I di Val Dragon** — 2770 m. E 9° S da Pola - Q. 31 - P. 26 - Tav. XI I SE.
1169. **Pozzo II di Val Dragon** — 2920 m. E 4° S da Pola - Q. 26 - P. 26 - Tav. XI I SE.
1170. **Pozzo III di Val Dragon** — 2500 m. E 3° S da Pola - Q. 35 - P. 26.50 - Tav. XI I SE.
1171. **Pozzo IV di Val Dragon** — 2310 m. E 4° S da Pola - Q. 32 - P. 26 - Tav. XI I SE.
1172. **Pozzo V di Val Dragon** — 3080 m. E 6° S da Pola - Q. 25 - P. 30 - Tav. XI I SE.
1173. **Pozzo Foiba** — 3080 m. E 35° S da Pola - Q. 24 - P. 26.50 - Tav. XI I SE.
1174. **Pozzo Scattari** — 3320 m. E 23° S da Pola - Q. 23 - P. 24.50 - Tav. XI I SE.
1175. **Pozzo Giadreschi** — 4125 m. E 7° S da Pola - Q. 48 - P. 51.50 - Tav. XI I SE.

1176. **Pozzo Sissano** — 1570 m. O 14° N da Sissano - Q. 53 - P. 50 - Tav. XL I SE.
1177. **Pozzo Vidrian** — 2930 m. N 24° E da Pola - Q. 40 - P. 50 - Tav. XL I SE.
1178. **Foiba di Paganor** — 2600 m. ENE da Pola - Q. 31 - P. 20 - Tav. XL I SE.
1179. **Pozzo Romano** (Bunder) — 1100 m. NO 2° N da Giadreschi - Q. 51 - P. 20 - Tav. XL I SE.
1180. **Pozzo Sbisà** — 1100 m. N 22° E da Giadreschi - Q. 57 - P. 20 - Tav. XL I SE.
1181. **Caverna a S di Sgonico** — 400 m. S 20° O da Sgonico - Q. 260 - P. 1 - L. 8 - Tav. XXV II SO.
1182. **Grotta dei Tassi** (Zabounica) — 325 m. NE 37° E da Cirites - Q. 285 - P. 8 - L. 48 - Tav. XXX III SO.
1183. **Grotta ad E di Cirites** (Zakno) — 375 m. NE 33° E da Cirites - Q. 305 - P. —2 - L. 39 - Tav. XXX III SO.
1184. **Grotta di Cirites** — 325 m. NE 21° E da Cirites - Q. 305 - P. —4 - L. 20 - Tav. XXX III SO.
1185. **Grotta Nera di Cirites** (Cerna pec) — 225 m. NE 21° E da Cirites - Q. 275 - P. —4 - L. 25 - Tav. XXX III SO.
1186. **Pozzo S. Lucia di Rozzo** — 200 m. NE 2° E di S. Lucia di Rozzo - Q. 290 - P. 20 - L. 36 - Tav. XXX III SO.
1187. **Foiba Colinassi** — 400 m. SE 30° S da Rozzo - Q. 255 - P. 119 - L. 960 - Tav. XXX III SO.
1188. **Grotta di Cosici** (Zala Pecina) — 475 m. 5° E da Cosici - Q. 600 - P. 12 - L. 70 - Tav. XXX III SE.
1189. **Pozzo di Cosici** — 525 m. N 17° E da Cosici - Q. 650 - P. 20 - Tav. XXX III SE.
1190. **Cavernette di S. Elena** (Moserieva Jama) — 750 m. NE 44° E da S. Tommaso - Q. 525 - P. 6 e 3 - L. 7 e 5 - Tav. XXX III SE.
1191. **Pozzo di S. Elena** — 750 m. NE 35° E da S. Tommaso - Q. 530 - P. 18 - L. 20 - Tav. XXX III SE.
1192. **Grotta del M. Semich** (Jama pod Cernigrad) — 225 m. SO 14° O dal M. Semich - Q. 460 - P. 7 - L. 14 - Tav. XXX III SE.
1193. **Grotta di Rabac o dei Bencici** (Pecina Kerbauz) — 350 m. SO 1° O da Clavici - Q. 380 - P. 23 - L. 130 - Tav. XXX III SO.
1194. **Inghiottoio di Bertolazzi** — 400 m. SO 30° O da Clavici - Q. 380 - P. 15 - L. 22 - Tav. XXX III SE.
1195. **Pozzo di Clavici** (Foiba Fabris) — 225 m. S 33° O Clavici - Q. 395 - P. 32 - L. 265 - Tav. XXX III SE.
1196. **Grotta Grande** (Vela Jama) — 150 m. SO 35° O dal M. Ossero - P. 2 - L. 10 - F° XLI.
1197. **Grotta dell'Organo** (Organac) — 525 m. SO 4° O dal M. Ossero - L. 40 - F° XLI.

1198. **Grotta delle Campane** (Kampanieva Jama) — 1575 m. E 24° S dal M. Ossero - P. 22 - L. 20 - Fo XLIII.
1199. **Grotta di S. Gaudenzio** — 1050 m. SE 13° S dal M. Ossero - L. 7 - Fo XLIII.
1200. **Grotta dei Colombi** (Golubja Jama) — 1200 m. SO 13° O dal M. Laca - P. 20 - L. 15 - Fo XLIII.
1201. **Pozzo del M. Telegrafo** — 300 m. O dal M. Telegrafo - P. 10 - Fo XLIV
1202. **Pozzo del M. Umpiliak** — 1125 m. E 30° E dal M. Telegrafo - P. 20 - Fo XLIV.
1203. **Caverna delle Mura** (Starca Pecina) — 850 m. N 18° O dal M. Gurca - Q. 284 - P. 5 - L. 36 - Tav. XXV II SO.
1204. **Fovea dei Masso** — 800 m. N 9° O dal M. Gurca - Q. 283 - P. 12 - L. 15 - Tav. XXV II SO.
1205. **Fovea Rocciosa** — 800 m. N 4° O dal M. Gurca - Q. 278 - P. 18 - L. 22 - Tav. XXV II SO.
1206. **Caverna presso S. Canziano** — 500 m. S 28° O da S. Canziano - Q. 390 - L. 9 - Tav. XXX IV NO.
1207. **Grotta ad O di S. Maria di Cacitti** (Grisa Jama) — 1000 m. O 7° N da S. Maria - Q. 485 - P. 65 - L. 50 - Tav. XXX IV NO.
1208. **Abisso del M. Volciach (Landrin Grotte)** (Osojna Jama) — 425 m. SE 25° S dal M. Volciach - Q. 365 - P. 140? - Tav. XXV II SE.
1209. **Grotta I a E di Volce Auremiano** — 1450 m. SE 33° E dal M. Mlecnik - Q. 612 - P. 17 - L. 77 - Tav. XXVI III SE.
1210. **Pozzo I ad E di Volce Auremiano** — 1500 m. E 13° S dal M. Mlecnik - Q. 610 - P. 60 - L. 50 - Tav. XXVI III SE.
1211. **Pozzo II ad E di Volce Auremiano** — 1525 m. E 14° S dal M. Mlecnik - Q. 610 - Tav. XXVI III SE.
1212. **Pozzo a N di Orle** — 1100 m. N 9° O da Orle - Q. 355 - P. 57 - Tav. XXV II SE.
1213. **Pozzo del Volciach** (Jama Starijca) — 600 m. SE 15° S dal M. Volciach - Q. 363 - P. 66 - L. 20 - Tav. XXV II SE.
1214. **Pozzo a S del M. Volciach** (Franze Grotte) — 525 m. S 8° O dal M. Volciach - Q. 360 - P. 50 - L. 8 - Tav. XXV II SE.
1215. **Pozzo a SO del M. Volciach** (Joskova Jama) — 500 m. SO 15° S dal M. Volciach - Q. 360 - P. 68 - Tav. XXV II SE.
1216. **Grotta a S di Monrupino** — 1175 m. S 24° O da Monrupino - Q. 307 - P. 40 - L. 84 - Tav. XXV II SO.
1217. **Pozzo a NO di Ferneti** — 2125 m. NE 11° E da Villa Opicina - Q. 314 - P. 20 - L. 10 - Tav. XXV II SO.
1218. **Grotta a NO di Ferneti** — 2075 m. NE 9° E da V. Opicina - Q. 314 - P. 7.50 - L. 19 - Tav. XXV II SO.
1219. **Pozzo d. galleria ferr. di Villa Opicina** — 975 m. O 9° N da V. Opicina - Q. 314 - P. 16 - L. 12 - Tav. XXV II SO.
1220. **Pozzo presso la Grotta Nera** — 350 m. 30° E dalla Grotta Nera - Q. 565 - P. 14 - Tav. XXVI II NO.

1221. **Pozzo dei Tre Ingressi** — 1300 m. NE 37° E da Borgo Grotta Gigante - Q. 285 - P. 10? - Tav. XXV II SO.
1222. **Caverna a E di Borgo Grotta Gigante** — 1375 m. E 2° N da Borgo Grotta Gigante - Q. 290 - P. 5 - L. 10? - Tav. XXV II SO.
1223. **Fessura presso Borgo Brotta Gigante** — 300 m. O da Borgo Grotta Gigante - Q. 276 - L. 7 - Tav. XXV II SO.
1224. **Pozzo Borgo Grotta Gigante** — 750 m. NO 5° N da Borgo Grotta Gigante - Q. 279 - P. 51 - L. 8 - Tav. XXV II SO.
1225. **Caverna II Strada Napoleone** — 1425 m. SE 14° S da Prosecco - Q. 285 - Tav. XXV II SO.
1226. **Pozzo presso Stefanici** — 1200 m. SO 37° O da S. Domenica di Albona - Q. 285 - P. 45 - L. 20 - Tav. XXXVIII III NE.
1227. **Pozzo a N di Cerre** — 450 m. N da Cerre - Q. 230 - P. 45 - L. 7 - Tav. XXXVIII III NE.
1228. **Pozzo ad E di S. Martino** — 1750 m. E 2° S da S. Martino d'Arsa - Q. 320 - P. 160 - L. 124 - Tav. XXXVIII III NO.
1229. **Pozzo I nel bosco di Giuliani** — 2000 m. E 9° S da S. Martino d'Arsa - Q. 320 - Tav. XXXVIII III NO.
1230. **Pozzo di Cerre (Francovich)** — 200 m. NE 38° E da Cerre - Q. 295 - P. 100? - Tav. XXXVIII III NE.
1231. **Pozzo II nel bosco di Giuliani** — 1425 m. E 14° S da S. Martino d'Arsa - Q. 325 - Tav. XXXVIII III NO.
1232. **Pozzo I ad E di Marzachi (Cerolici)** — 875 m. NE 23° E da Marzachi - Q. 330 - P. 23 - L. 14 - Tav. XXXVIII III NO.
1233. **Pozzo II ad E di Marzachi (Mala Jama)** — 750 m. NE 25° E da Marzachi - Q. 340 - P. 27.30 - L. 12 - Tav. XXXVIII III NO.
1234. **Pozzo III ad E di Marzachi (Veli Jama)** — 775 m. E 4° N da Marzachi - Q. 335 - P. 27 - L. 45 - Tav. XXXVIII III NO.
1235. **Pozzo Cimitero di S. Martino** — 850 m. SO 3° S da Marzachi - Q. 295 - P. 90 - L. 45 - Tav. XXXVIII III NO.
1236. **Pozzo di Goglia (Gospetova)** — 600 m. S 30° O da Goglia - Q. 270 - P. 133 - L. 66 - Tav. XXXVIII III NO.
1237. **Pozzo a SE di Cerre** — 1050 m. E 16° S da Cerre - Q. 270 - P. 8 - Tav. XXXVIII III NE.
1238. **Pozzo I ad E del M. Gorizza (Plinoca Jama)** — 850 m. NE 20° E dal M. Gorizza - Q. 265 - P. 135 - L. 50 - Tav. XXXVIII III NE.
1239. **Pozzo II ad E del M. Gorizza (Jamiza Zahtica)** — 750 m. NE 20° E dal M. Gorizza - Q. 268 - P. 7 - L. 8 - Tav. XXXVIII III NE.
1240. **Pozzo III ad E del M. Gorizza (Osvola Veli Cerri)** — 800 m. NE 31° E dal M. Gorizza - Q. 265 - Tav. XXXVIII III NE.
1241. **Pozzo presso Stermazio** — 625 m. N 2° O dal castello Dobrova - Q. 270 - Tav. XXXVIII III NE.
1242. **Pozzo di Urbanzi** — 175 m. SO 23° O da Urbanzi - Q. 270 - Tav. XXXVIII III NE.

1243. **Pozzo presso Vlasca** — 200 m. NE da Vlasca - Q. 100 - P. 20 - Tav. XXXVIII III SO.
1244. **Pozzo I a S di Carpano** — 900 m. S 10° O da Carpano - Q. 210 - Tav. XXXVIII III SE.
1245. **Pozzo II a S di Carpano** — 1300 m. S 10° O da Carpano - Q. 210 - Tav. XXXVIII III SE.
1246. **Pozzo I a NE del M. Coblach** (Marcucava Jama) — 875 m. NE 26° E dal M. Coblach - Q. 348 - P. 25 - L. 8 - Tav. XXV II SE.
1247. **Pozzo II a NE del M. Coblach** — 600 m. NE 3° E dal M. Coblach - Q. 352 - P. 28 - Tav. XXV II SE.
1248. **Pozzo del Cervo** (Priuscina Jama) — 500 m. N 15° E dal M. Coblach - Q. 350 - P. 36 - L. 5 - Tav. XXV II SE.
1249. **Pozzo a S del M. Coblach** (Golubinka) — 525 m. E 32° S dal M. Coblach - Q. 360 - P. 22 - L. 4 - Tav. XXV II SE.
1250. **Pozzo Tavella** — 225 m. NE 35° E dal M. Coblach - Q. 370 - P. 21 - Tav. XXV II SE.
1251. **Pozzo doppio a S di Debeli Grisa** — 1900 m. N 41° E dal M. Coblach - Q. 348 - P. 75 - Tav. XXV II SE.
1252. **Fessura a S del M. Coblach** — 150 m. SE 7° S dal M. Coblach - Q. 345 - P. 10 - L. 10 - Tav. XXV II SE.
1253. **Pozzo III a NE del M. Coblach** — 700 m. N 40° E dal M. Coblach - Q. 345 - P. 10 - Tav. XXV II SE.
1254. **Pozzo IV a NE del M. Coblach** — 750 m. NE 3° E dal M. Coblach - Q. 345 - P. 18 - Tav. XXV II SE.
1255. **Pozzo V a NE del M. Coblach** — 775 m. NE 10° E dal M. Coblach - Q. 345 - P. 15 - Tav. XXV II SE.
1256. **Pozzo a S di Debeli Grisa** — 1850 m. N 37° E dal M. Coblach - Q. 348 - P. 8? - Tav. XXV II SE.
1257. **Caverna a SO di Storie** — 1400 m. NE 23° E dal M. Coblach - Q. 345 - P. 5? - L. 20? - Tav. XXV II SE.
1258. **Pozzo I di Abbazia** — 375 m. N 18° O da Abbazia - Q. 40 - Tav. XXX II SO.
1259. **Pozzo II di Abbazia** — 500 m. O 17° N da Abbazia - Q. 45 - Tav. XXX II SO.
1260. **Pozzo I di Vassania** — 250 m. N 6° O da Vassania - Q. 250 - P. 12 - Tav. XXX II SO.
1261. **Pozzo II di Vassania** — 350 m. NO 5° N da Vassania - Q. 300 - P. 37 - Tav. XXX II SO.
1262. **Pozzo III di Vassania** (Jama Zubinici) — 325 m. O 20° N da Vassania - Q. 340 - P. 14 - L. 14 - Tav. XXX II SO.
1263. **Pozzo di Volosca** — 200 m. O 12° N da Volosca - Q. 90 - P. 6 - Tav. XXX II SO.
1264. **Pozzo a NO di Roditti** (Jama mali vrh) — 900 m. S 30° O da Cacitti - Q. 526 - P. 15 - L. 10 - Tav. XXX IV NO.

1265. **Cavernetta della Trincea** — 725 m. NE 7° E da S. Antonio in Bosco - Q. 375 - L. 8 - Tav. XXIX I NE.
1266. **Grotta Fonda** (Globoka Jama) — 2150 m. SO 5° S da S. Maria di Cacitti - Q. 575 - P. 38 - L. 70 - Tav. XXX IV NO.
1267. **Pozzetto a SO di Divaccia** (Topla dolina) — 2000 m. S 26° O da Divaccia - Q. 430 - P. 9? - L. 6 - Tav. XXIV III SO.
1268. **Cavernetta a SO di Divaccia** — 2025 m. S 24° O da Divaccia - Q. 430 - P. 4 - L. 6 - Tav. XXVI III SO.
1269. **Caverna ad O di S. Canziano** — 2500 m. N 38° E da Corgnale - Q. 455 - P. 17 - L. 29 - Tav. XXX IV NO.
1270. **Grotta del Pittore** — 925 m. O 9° N da Prestrane - Q. 600 - P. 45 - L. 140 - Tav. XXVI III SE.
1271. **Grotta a SO di Sgonico** — 800 m. S 25° O da Sgonico - Q. 280 - P. 66 - L. 90 - Tav. XXV II SO.
1272. **Pozzo presso Trebiciano** (Pocle) — 1100 m. N 6° O da Trebiciano - Q. 335 - P. 39 - L. 11 - Tav. XXV II SO.
1273. **Antro fra Gabrovizza e Sgonico** — 1100 m. O 21° N da Sgonico - Q. 250 - P. 5 - L. 20 - Tav. XXV II SO.
1274. **Inghiottitoio S. Stefano di Racizze** — 875 m. NE 15° E da Racizze di Castelnuovo - Q. 580 - Tav. XXX IV SE.
1275. **Caverna Racizze** — 950 m. NE 16° E da Racizze di Castelnuovo - Q. 590 - Tav. XXX IV SE.
1276. **Pozzo presso la vetta del M. Nevoso** — 60 m. ESE dal M. Nevoso - Q. 1780 - P. 26 - L. 20 - Tav. XXX I NE.
1277. **Pozzo di Braiani** — 250 m. N 10° O da Braiani - Q. 340 - P. 25 - L. 8 - Tav. XXX II SO.
1278. **Caverna presso S. Anna** — 200 m. NE 2° E dal passaggio a liv. di S. Anna - Q. 105 - Tav. XXXIX IV NO.
1279. **Caverna sopra il Cimitero di Fiume** — 350 m. NO 30° O dal Cimitero di Fiume - Q. 99 - P. 6 - L. 14.50 - Tav. XXXVIII I NE.
1280. **Pozzo fra Ruppa di Elsane e Craccina nova** — 1300 m. S 25° O da Craccina nova - Q. 552 - Tav. XXX II NO.
1281. **Voragine di Bresa** — 525 m. NO 6° N da Bresa - Q. 485 - Tav. XXX II NE.
1282. **Grotta a SE della Grotta dagli Asparaggi** — 1050 m. S 9° O dal M. Grisa - Q. 403 - Tav. XXX II SE.
1283. **Grotta del M. Volciak** — 400 m. E dal M. Volciak - Q. 410 - P. 42 - L. 36 - Tav. XXV II SE.
1284. **Pozzo ad O del Mackovi vrh** — 750 m. O 15° N dal Mackovi vrh - Q. 425 - Tav. XXX II SE.
1285. **Pozzo I presso il M. Besnagrissa** — 700 m. SO 15° O dal M. Besnagrissa - Q. 375 - Tav. XXX II SO.
1286. **Pozzo II presso il M. Besnagrissa** — 950 m. S 8° O dal M. Besnagrissa - Q. 425 - Tav. XXX II SO.

1287. **Pozzo III presso il M. Besnagrisa** — 1125 m. S 23° O dal M. Besnagrisa - Q. 390 - Tav. XXX II SO.
1288. **Pozzo a N di Pogliane** — 525 m. N 10° O da Pogliane - Q. 410 - Tav. XXX II NO.
1289. **Grotta Malina** — nell'abitato di Rusici - Q. 370 - P. 5 - L. 63 - Tav. XXX II NO.
1290. **Pozzo sulla Strada Nuova** — 950 m. NE 34° E da Rusici - Q. 470 - Tav. XXX II NO.
1291. **Caverna di Botici (Bukavih Dolinah)** — 675 m. SO 30° O da Tarnova - Q. 740 - P. 16 - L. 40 - Tav. XXV I NO.
1292. **Pozzo II presso Botici (Bukavih Dolinah)** — 600 m. SO 15° O da Tarnova - Q. 740 - P. 12 - L. 8 - Tav. XXV I NO.
1293. **Pozzo III presso Botici (Bukavih Dolinah)** — 850 m. SO 15° O da Tarnova d. Selva - Q. 720 - P. 9 - Tav. XXV I NO.
1294. **Pozzo IV presso Botici (Bukavih Dolinah)** — 1225 m. SO 9° O da Tarnova della Selva - Q. 662 - P. 10 - L. 4 - Tav. XXV I NO.
1295. **Grotta presso Carbonari** — 300 m. SE 32° S da Carbonari - Q. 780 - P. 15 - L. 39 - Tav. XXV I NO.
1296. **Grotta di Dol** — 2760 m. NE 13° E da Madrasova - Q. 910 - P. 64 - L. 90 - Tav. XXV I NE.
1297. **Pozzo I di Svetres** — 300 m. O 11° N da Svetres - Q. 810 - P. 80 - L. 25 - Tav. XXV I NO.
1298. **Pozzo II di Svetres** — 425 m. SO 11° O da Svetres - Q. 790 - P. 30 - L. 6 - Tav. XXV I NO.
1299. **Pozzo III di Svetres** — 425 m. S 30° O da Svetres - Q. 785 - P. 32 - L. 8 - Tav. XXV I NO.
1300. **Pozzo IV di Svetres** — 400 m. S 15° O da Svetres - Q. 792 - P. 50 - L. 28 - Tav. XXV I NO.
1301. **Pozzo di Svetres** — 300 m. SE 25° S da Svetres - Q. 810 - Tav. XXV I NO.
1302. **Pozzo presso Casali Nenzi** — 1250 m. SO 18° O da Cas. Nenzi - Q. 820 - P. 70 - L. 32 - Tav. XXV I NO.
1303. **Pozzo a SE di Carbonari** — 950 m. SE 10° E da Carbonari - Q. 781 - P. 34 - L. 16 - Tav. XXV I NO.
1304. **Pozzo a SO di Carbonari** — 700 m. SO 5° S da Carbonari - Q. 770 - P. 25 - L. 6 - Tav. XXV I NO.
1305. **Caverna presso Globoco** — 400 m. NE 5° N da Globoco - Q. 820 - P. 5 - L. 17 - Tav. XXV I NO.
1306. **Pozzo I presso Globoco (Zalesnika Jama)** — 375 m. NE 13° E da Globoco - Q. 822 - P. 120 - L. 35 - Tav. XXV I NO.
1307. **Cavernetta presso Globoco** — 275 m. N 20° E da Globoco - Q. 815 - P. 4 - L. 5 - Tav. XXV I NO.
1308. **Pozzo II presso Globoco** — 425 m. NE 21° E da Globoco - Q. 825 - P. 41 - L. 16 - Tav. XXV I NO.

1309. **Cavernetta a SO di Globoco** — 250 m. SO 1° O da Globoco - Q. 800 - P. 4 - L. 6 - Tav. XXV I NO.
1310. **Pozzo a N di Tarnova della Selva** — 700 m. 8° O da Tarnova d. S. - Q. 775 - P. 48 - L. 18 - Tav. XXV I NO.
1311. **Grotta del Ghiaccio** — 1400 m. E 26° S dal M. Nero - Q. 1030 - P. 10.50 - L. 9 - Tav. XXV I NO.
1312. **Grotta del Finestrone (Skozno Jama)** — 550 m. SO 13° O da Tarnova della Selva - Q. 650 - P. 18 - L. 40 - Tav. XXV I NO.
1313. **Grotta della Neve** — 1350 m. SE 2° E dal M. Nero - Q. 1075 - P. 36 - L. 15 - Tav. XXV I NO.
1314. **Grotta nella parete di Ottelza** — 925 m. S 31° O dalla chiesa di Ottelza - Q. 600 - P. 12 - L. 60 - Tav. XXV I NE.
1315. **Pozzo nella parete di Ottelza (Jama Brezen)** — 300 m. SO 10° O dalla chiesa di Ottelza - Q. 810 - P. 32 - L. 23 - Tav. XXV I NE.
1316. **Pozzo I a N di Casali Nenzi** — 1125 m. N 21° O da Casali Nenzi - Q. 870 - Tav. XXV I NO.
1317. **Pozzo a N di Svetres** — 450 m. N 10° E da Svetres - Q. 790 - Tav. XXV I NO.
1318. **Caverna a N di Svetres** — 100 m. N 15° E da Svetres - Q. 800 - L. 20? - Tav. XXV I NO.
1319. **Pozzo II a N di Casali Nenzi** — 700 m. NO 17° O da C. Nenzi - Q. 870 - P. 60 - Tav. XXV I NO.
1320. **Pozzo sul M. Mersavez** — 375 m. NE 27° E dal M. Mersavez - Q. 1250 - Tav. XXV I NO.
1321. **Pozzo sul M. Ienceria** — 400 m. N dal M. Ienceria - Q. 1125 - P. 10? - Tav. XXV I NO.
1322. **Pozzo presso il Suhi vrh** — 475 m. N 25° E dal Suhi vrh - Q. 1295 - Tav. XXV I NO.
1323. **Pozzo presso la casa di caccia a S del Suhi vrh** — 525 m. S 10° E dal Suhi vrh - Q. 1125 - P. 20? - Tav. XXV I NO.
1324. **Pozzo Koragni** — 200 m. SSE da Sales - Q. 240 - P. 30 - Tav. XXV II SO.
1325. **Pozzo presso Bristie** — 250 m. N 25° E da Bristie - Q. 240 - P. 24 - Tav. XXV II SO.
1326. **Grotta sul colle ad E di Bristie** — 300 m. E 3° N da Bristie - Q. 250 - P. 17 - L. 20 - Tav. XXV II SO.
1327. **Inghiottoio del Recca di Longatico** — 450 m. E 5° N da Longatico sup. - Q. 480 - P. 18? - L. 120? - Tav. XXVI I NO.
1328. **Caverna a N di Trebiciano (Prjama)** — 800 m. N 4° O dalla chiesa di Trebiciano - Q. 330 - P. 47 - L. 35 - Tav. XXV II SO.
1329. **Grotta sotto la parete rossa del M. Mangart** — 1250 m. SE 15° E dal Rif. Sillani - Q. 1900 - L. 35 - Tav. XVI III NE.
1330. **Cavernetta sotto il Rif. Sillani** — 150 m. SE 22° S dal Rif. Sillani - Q. 1800 - P. —3 - L. 8 - Tav. XVI III NE.

1331. **Pozzo I a S di Obrovo S. Maria** — 1600 m. S 9° O da Obrovo S. M.
- Q. 580 - P. 20 - L. 12 - Tav. XXX IV SE.
1332. **Pozzo II a S di Obrovo S. Maria** — 1650 m. S 8° O da Obrovo S. M.
- Q. 585 - P. 7 - L. 10 - Tav. XXX IV SE.
1333. **Pozzo III a S di Obrovo S. Maria** (Priskaunic) — 1750 m. S 7° O da
Obrovo S. M. - Q. 590 - P. 24 - L. 6 - Tav. XXX IV SE.
1334. **Grotta di guerra al Passo del Predil** — 250 m. N 10° O dal Passo
Predil - Q. 1250 - P. 18 - L. 130 - Tav. XVI III NO.
1335. **Grotta dei Colombi** (Golubinka) — 1840 m. N 50° O dalla chiesa di
Cal - Q. 520 - P. 35 - L. 75 - Tav. XXVI III SE.
1336. **Voragine di Cal** (Vrgnak) — 1740 m. N 48° 30' O da Cal - Q. 522
- P. 25 - L. 62 - Tav. XXVI III SE.
1337. **Caverna degli Zingari** (Maiereva Jama) — 720 m. N 23° O da Cal -
Q. 523 - P. 13 - L. 30 - Tav. XXVI III SE.
1338. **Inghiottoio di Sussizza Nuova** (Gabranica Jama) — 1450 m. O 12° 30'
S da Cal - Q. 408 - P. 63.50 - L. 51 - Tav. XXX IV NE.
1339. **Caverna delle Frane** (Neverski pod mol) — 2800 m. N 44° 30' O da
Cal - Q. 593 - P. 82 - L. 170 - Tav. XXVI III SE.
1340. **Grotta a NE di Ceppeno** (Stanovica Jama) — 3640 m. NO 30° O da
Cal - Q. 525 - P. 35 - L. 36 - Tav. XXVI III SE.
1341. **Pozzo ad E del M. Mlecnich** (Leukava Jama) — 2000 m. SO 8° 30'
dall' Ostri vrh - Q. 585 - P. 50.50 - L. 18 - Tav. XXVI III SE.
1342. **Grotta ad E del M. Mlecnich** (Kosauski podmol) — 2080 m. SO 17° 30'
S dall' Ostri vrh - Q. 600 - P. 60 - L. 193 - Tav. XXVI III SE.
1343. **Pozzo ad E di Palci** (Jama za hrib) — 1520 m. NE 32° E da Palci
- Q. 670 - P. 18 - L. 12 - Tav. XXIV II SO.
1344. **Pozzo ad E di S. Margherita** (Jama Golubina) — 2460 m. NE 25° 30'
E da Palci - Q. 755 - P. 48 - L. 10 - Tav. XXVI II SO.
1345. **Pozzo del Lago di Palci** (Jama v Paljce Jezero) — 1520 m. N 26° 30' E
da Palci - Q. 555 - P. 31 - L. 15 - Tav. XXVI II SO.
1346. **Caverna a NE di Dernie** (Trzka Jama) — 2470 m. N 38° O da Palci
- Q. 580 - P. 15 - L. 31 - Tav. XXVI II SO.
1347. **Pozzo I a N dell' Ostri Vrh** (Jama pri Ostri Vrh) — 920 m. N 27°
NO dall' Ostri Vrh - Q. 630 - P. 22 - L. 16 - Tav. XXVI III SE.
1348. **Pozzo II a N dell' Ostri vrh** (Jama pri Ostri vrh) — 960 m. N 31° O
dall' Ostri vrh - Q. 630 - P. 42.50 - L. 121 - Tav. XXVI III SE.
1349. **Grotta I a S del M. Ienceria** (Jama pri Ienceria) — 1680 m. NO 12° 30'
O dall' Ostri vrh - Q. 625 - P. 29 - L. 82.50 - Tav. XXVI III SE.
1350. **Pozzetto a S del M. Ienceria** (Jama u Lose) — 1820 m. NO 13° O
dall' Ostri vrh - Q. 600 - P. 13 - L. 18 - Tav. XXVI III SE.
1351. **Caverna I a S del M. Ienceria** (Jama in Lose) — 2050 m. NO 21° 30'
O dall' Ostri vrh - Q. 590 - P. 8 - L. 20 - Tav. XXVI III SE.
1352. **Caverna II a S del M. Ienceria** (Jama Ivan Zitko) — 1900 m. NO 14°
O dall' Ostr vrh - Q. 610 - P. 4 - L. 26 - Tav. XXVI III SE.

1353. **Grotta II a S del M. Ienceria** (Jama na Rauniku) — 1720 m. NO 31° 30' O dall' Ostri vrh - Q. 530 - L. 40 - Tav. XXVI III SE.
1354. **Grotta del fiume sotterraneo** (Jama na furstovem Ravniku) — 2400 m. NO 24° O dall' Ostri vrh - Q. 565 - P. 51 - L. 530 - Tav. XXVI III SE.
1355. **Grotta ad E del Lago di Peteline** (Tenska Grota) — 3300 m. N 17° 30' O da Palischie - Q. 607 - P. 32 - L. 124.50 - Tav. XXVI II SO.
1356. **Pozzo ad O del M. Mozic** — 550 m. O 14° N dal M. Mozic - Q. 1425 - Tav. XXIII IV SO.
1357. **Pozzo dello Zlatnic** — 350 m. SE 6° S dal M. Mozic - Q. 1560 - Tav. XXIII I IV SO.
1358. **Pozzo Leiner** — 500 m. O 40° N da Leiner - Q. 1430 - Tav. XXIII IV SO.
1359. **Pozzo di Cima Nova** — sulla vetta della Cima Nova - Q. 1968 - Tav. 26 I SE.
1360. **Pozzo ad E dello Spitz Kogel** — 300 m. NE 13° E dallo Spitz Kogel - Q. 1880 - Tav. 26 I SE.
1361. **Pozzo I ad E di Vogu** — 400 m. NE 31° E da Vogu - Q. 1800 - Tav. 26 I SO.
1362. **Pozzo II ad E di Vogu** — 150 m. NE 31° E da Vogu - Q. 1850 - Tav. 26 I SO.
1363. **Pozzo ad O di Vogu** — 425 m. O 10° N da Vogu - Q. 1825 - Tav. 26 I SO.
1364. **Pozzo a N del M. Cuk** — 500 m. N 30° E dal M. Cuk - Q. 1850 - Tav. 26 I SO.
1365. **Pozzo I del M. Migouc** — 125 m. N 20° E dal M. Migouc - Q. 1850 - Tav. 26 I SO.
1366. **Pozzo II del M. Migouc** — 75 m. S 40° O dal M. Migouc - Q. 1860 - Tav. 26 I SO.
1367. **Pozzo I a S del M. Cuk** — 1250 m. SE 27° S dal M. Cuk - Q. 1825 - Tav. 26 I NO.
1368. **Pozzo II a S del M. Cuk** — 1200 m. SE 34° S dal M. Cuk - Q. 1840 - Tav. 26 I NO.
1369. **Pozzo a SO del M. Scherbina** — 600 m. SO 21° O dal M. Scherbina - Q. 1675 - Tav. 26 I NO.
1370. **Pozzo a NO del M. Scherbina** — 650 m. N 50° O dal M. Scherbina - Q. 1950 - Tav. 26 I NO.
1371. **Pozzo ad E del M. Cuk** — 550 m. N 89° E dal M. Cuk - Q. 2.040 - Tav. 26 I NO.
1372. **Pozzo a SE del M. Cuk** — 375 m. E 39° S dal M. Cuk - Q. 1930 - Tav. 26 I NO.
1373. **Pozzo ad O del M. Cuk** — 525 m. O 10° N dal M. Cuk - Q. 1730 - Tav. 26 I NO.
1374. **Pozzo I a SE del M. Bogatin** — 1000 m. E 37° S. dal Bogatin Grande - Q. 1915 - Tav. 26 I NO.

1375. **Pozzo II a SE del M. Bogatin** — 450 m. E 14° S dal Bogatin Grande - Q. 1800 - Tav. 26 I NO.
1376. **Pozzo I del M. Piccolo Bogatin** — 100 m. E dal M. Piccolo Bogatin - Q. 1900 - Tav. 26 I NO.
1377. **Pozzo II del M. Piccolo Bogatin** — 50 m. NE dal Piccolo Bogatin - Q. 1975 - Tav. 26 I NO.
1378. **Pozzo III del M. Piccolo Bogatin** — 100 m. N dal Piccolo Bogatin - Q. 1890 - Tav. 26 I NO.
1379. **Pozzo a SO del M. Col** — 850 m. SO 1° O dal M. Col - Q. 1825 - Tav. 26 I NO.
1380. **Pozzo del M. Col** — 100 m. S 29° O dal M. Col - Q. 1950 - Tav. 26 I NO.
1381. **Pozzo ad O del M. Celo** — 700 m. SO 22° O dal M. Celo - Q. 2010 - Tav. 26 I NO.
1382. **Pozzo a S del M. Celo** — 500 m. SE 44° S dal M. Celo - Q. 1990 - Tav. 26 I NO.
1383. **Pozzo a SO del M. Fogel** — 550 m. SO 21° O dal M. Fogel - Q. 2240 - Tav. XVI II SO.
1384. **Pozzo a SE del M. Prisanig** — 875 m. SE 24° S dal M. Prisanig - Q. 1850 - Tav. XVI II NO.
1385. **Pozzo a S del M. Prisanig** — 325 m. SE 43° S dal M. Prisanig - Q. 2310 - Tav. XVI II NO.
1386. **Pozzo a SO del M. Prisanig** — 850 m. SO 25° O dal M. Prisanig - Q. 2150 - Tav. XVI II NO.
1387. **Pozzo a SO del Passo Moistrocca** — 675 m. SO 21° O dal P. Moistrocca - Q. 1920 - Tav. XVI II NO.
1388. **Grotta a NO di Cal di Canale** (Pod Smoganiga) — 775 m. NO 15° N da Cal di Canale - Q. 500 - P. 15 - L. 600 - Tav. 26 II NO.
1389. **Pozzo a SO di Lom di Tolmino** — 850 m. SO 17° O da Lom di Tolmino - Q. 510 - P. 20 - Tav. 26 II NO.
1390. **Pozzo a NE del Veliki vrh** (Schpilich) — 475 m. N 25° E dal Veliki vrh - Q. 1061 - P. 54 - L. 44 - Tav. 26 II NO.
1391. **Pozzo ad O del Veliki vrh** (Za Biunza) — 850 m. O 8° N dal Veliki vrh - Q. 850 - P. 13 - L. 21 - Tav. 26 II NO.
1392. **Pozzo di Hoje** — 250 m. E da Hoje - Q. 750 - P. 15 - Tav. 26 II NO.
1393. **Grotta ad E del Veliki vrh** — 600 m. E 14° S dal Veliki vrh - Q. 945 - P. 25 - L. 20 - Tav. 26 II NO.
1394. **Pozzo a SO del Veliki vrh** (Brazena jama) — 1625 m. SO 21° O dal Veliki vrh - Q. 900 - P. 49 - L. 27 - Tav. 26 II NO.
1395. **Caverna a S del Veliki vrh** (u Besnizah) — 525 m. SE 43° S dal Veliki vrh - Q. 1028 - P. 25 - L. 40 - Tav. 26 II NO.
1396. **Pozzo di Draga** (Jama Zavenka) — 200 m. E 21° S da Draga - Q. 945 - P. 70 - Tav. 26 II NO.
1397. **Pozzo I a NO del M. Lascech** — 800 m. O 31° N dal M. Lascech - Q. 955 - P. 40? - Tav. 26 II SO.

1398. **Pozzo II a NO del M. Lascech** — 725 m. O 28° N dal M. Lascech - Q. 960 - Tav. 26 II SO.
1399. **Pozzo III a NO del M. Lascech** — 275 m. O 25° N dal M. Lascech - Q. 975 - P. 15? - Tav. 26 II SO.
1400. **Grotta di Verco di Canale** — 100 m. SO da Verco - Q. 500 - P. 5 - L. 32 - Tav. 26 III SE.
1401. **Pozzo a NO di Na Leupa** — 100 m. NO da Na Leupa - Q. 980 - P. 35? - Tav. 26 II SO.
1402. **Pozzo I a SO di Na Leupa** — 75 m. SO da Na Leupa - Q. 975 - P. 40? - (Tav. 26 II SO.
1403. **Pozzo a SE di Ocrogolo (Pri Bezen)** — 475 m. SE 17° S da Ocrogolo - Q. 750 - P. 31 - L. 11 - Tav. 26 II SO.
1404. **Pozzo a S di Verco (Iasbaun)** — 950 m. S da Verco di Canale - Q. 600 - P. 518 - L. 460 - Tav. 26 III SE.
1405. **Pozzo a SE di Na Leupa** — 650 m. E 34° S da Na Leupa - Q. 930 - P. 30? - Tav. 26 II SO.
1406. **Pozzo II a SO di Na Leupa** — 425 m. S 30° O da Na Leupa - Q. 950 - P. 100 - Tav. 26 II SO.
1407. **Pozzo I a NO di Murovec** — 750 m. O 30° N da Murovec - Q. 970 - P. 30 - Tav. 26 II SO.
1408. **Pozzo II a NO di Murovec** — 725 m. O 18° N da Murovec - Q. 960 - P. 50 - Tav. 26 II SO.
1409. **Pozzo I a NO di Lacca** — 1050 m. O 25° N da Lacca - Q. 740 - P. 750 - L. 6 - Tav. 26 III SE.
1410. **Pozzo a N di Lacca** — 450 m. N 2° O da Lacca - Q. 698 - P. 15 - Tav. 26 III SE.
1411. **Pozzo doppio a NO di Locavizza di Canale** — 1475 m. NO 26° N da Locavizza - Q. 930 - P. 30? - Tav. 26 II SO.
1412. **Pozzo II a NO di Lacca** — 650 m. O 25° N da Lacca - Q. 730 - P. 75 - Tav. 26 III SE.
1413. **Pozzo III a NO di Lacca** — 350 m. NO 1° O da Lacca - Q. 723 - P. 57 - L. 10 - Tav. 26 III SE.
1414. **Caverna a S di Podleschie** — 150 m. S da Podleschie - Q. 710 - L. 12 - Tav. 26 II SO.
1415. **Pozzo a SE di Podleschie (Jama Biskovec)** - 1450 m. E 11° S da Podleschie - Q. 775 - P. 40 - L. 10 - Tav. 26 II SO.
1416. **Pozzo a SO di Lacca** — 600 m. S 27° O da Lacca - Q. 730 - P. 59 - L. 155 - Tav. 26 III SE.
1417. **Pozzo a SE di Podleschie** — 700 m. E 36° S da Podleschie - Q. 825 - P. 80? - Tav. 26 II SO.
1418. **Pozzo a SE di Lacca** — 675 m. S 7° E da Lacca - Q. 723 - P. 24 - L. 6 - Tav. 26 III SE.
1419. **Pozzo a SE di Breg** — 300 m. E 17° S da Breg - Q. 760 - P. 50 - Tav. 26 II SO.

1420. **Pozzo doppio a SE di Breg** — 800 m. E 18° S da Breg - Q. 820 - P. 45 - Tav. 26 II SO.
1421. **Caverna a SO di Battaglia della Bansizza** — 275 m. SO 8° O da Battaglia - /Q. 545 - P. 15 - L. 25 - Tav. 26 III SE.
1422. **Pozzo a SO di Sveto** — 275 m. S 25° O da Sveto - Q. 725 - P. 20 - Tav. 26 III SE.
1423. **Grotta a NO di Podlacca** — 800 m. NO 15° N da Podlacca - Q. 725 - P. 17 - L. 109 - Tav. 26 II SO.
1424. **Grotta a SO di Pri Brica** — 300 m. SO 5° O da Pri Brica - Q. 775 - P. 60? - Tav. 26 II SO.
1425. **Pozzo a S di Pri Brica** — 250 m. S da Pri Brica - Q. 800 - P. 50? - Tav. 26 II SO.
1426. **Pozzo I a SE di Podlacca** — 575 m. SE 17° S da Podlacca - Q. 755 - P. 30 - Tav. 26 II SO.
1427. **Pozzo II a SE di Podlacca** — 1200 m. SE 12° S da Podlacca - Q. 751 - P. 30 - Tav. 26 II SO.
1428. **Grotta di Slatna** — 325 m. E 12° S da Slatna - Q. 430 - Tav. 26 III SE.
1429. **Pozzo a NO di Gargaro** — 725 m. O 28° N da Gargaro - Q. 330 - P. 25? - Tav. 26 III SE.
1430. **Pozzo a N di Gargaro** — 475 m. NO 33° N da Gargaro - Q. 345 - Tav. 26 III SE.
1431. **Pozzo a NE di Gargaro** — 1050 m. N 28° E da Gargaro - Q. 355 - P. 42 - L. 54 - Tav. 26 III SE.
1432. **Pozzo a NE del M. Studor** — 1325 m. NE 28° E dal M. Studor - Q. 300 - P. 40? - Tav. 26 II SO.
1433. **Grotta ad E del M. Hovca** — 1400 m. E 3° N dal M. Hovca - Q. 1175 - L. 30? - Tav. 26 II SO.
1434. **Pozzo a SE del M. Hovca** — 1125 m. E 42° S dal M. Hovca - Q. 1175 - Tav. 26 II SO.
1435. **Grotta a SE del M. Hovca** — 1300 m. SE 1° S dal M. Hovca - Q. 1180 - Tav. 26 II SO.
1436. **Pozzo I a SO dell'osteria di Sedovec** — 500 m. SO 15° O dall'Osteria - Q. 445 - P. 10 - Tav. XXV I NO.
1437. **Pozzo II a SO dell'osteria di Sedovec** — 475 m. SO 25° O dall'osteria - Q. 445 - P. 8 - Tav. XXV I NO.
1438. **Pozzo a SO di Raunizza di Gargaro** — 650 m. S 30° O da Raunizza di Gargaro - Q. 410 - P. 25 - Tav. XXV IV NE.
1439. **Pozzo a NO del M. S. Daniele** — 950 m. O 35° N dal M. S. Daniele - Q. 400 - P. 12 - Tav. XXV IV NE.
1440. **Caverna ad O di Peci** — 400 m. O 3° N da Peci - Q. 400 - P. 8 - L. 25 - Tav. XXV I NO.
1441. **Pozzo I a SE di Franci** — 250 m. SE 6° S da Franci - Q. 200 - P. 27 - Tav. XXX II SO.
1442. **Pozzo II a SE di Franci** — 300 m. E 32° S da Franci - Q. 175 - P. 26 - Tav. XXX II SO.

1443. **Pozzo a NE di Bregli Angeli** — 250 m. NE 30° E da Bregli Angeli - Q. 300 - P. 8 - Tav. XXX II SO.
1444. **Pozzo a SE di Bregli Angeli (Tabucovaz)** — 250 m. SE 5° S da Bregli Angeli - Q. 305 - P. 24 - Tav. XXX II SO.
1445. **Pozzo a NE di Sadeca (Bresina Jama)** — 450 m. N 38° E da Sadeca - Q. 360 - P. 10 - L. 5 - Tav. XXX II SO.
1446. **Pozzo a NO di Sadeca (Solobrdo Jama)** — 225 m. N 20° O da Sadeca - Q. 446 - P. 19 - L. 6.50 - Tav. XXX II SO.
1447. **Pozzo a N di Sadeca (Jama Most)** — 200 m. N da Sadeca - Q. 425 - P. 10 - L. 14 - Tav. XXX II SO.
1448. **Pozzo ad E di Sadeca** — 350 m. E da Sadeca - Q. 310 - P. 45 - Tav. XXX II SO.
1449. **Pozzo I ad E di Apriano** — 625 m. E da Apriano - Q. 350 - P. 9 - Tav. XXX II SO.
1450. **Pozzo II ad E di Apriano (Nascinbreghe Jama)** — 625 m. E 11° S da Apriano - Q. 355 - P. 23 - L. 6 - Tav. XXX II SO.
1451. **Pozzo a SO di Apriano (Tumpici Jama)** — 800 m. SO 25° O da Apriano - Q. 480 - P. 18 - L. 14 - Tav. XXX II SO.
1452. **Pozzo ad O del M. Ossoinizza** — 500 m. O dal M. Ossoinizza - Q. 375 - P. 17 - Tav. XXXVIII I NO.
1453. **Pozzo I a SO del M. Ossoinizza** — 450 m. SO 35° O dal M. Ossoinizza - Q. 370 - P. 15 - Tav. XXXVIII I NO.
1454. **Pozzo II a SO del M. Ossoinizza** — 550 m. SO 33° O dal M. Ossoinizza - Q. 350 - P. 6 - Tav. XXXVIII I NO.
1455. **Pozzo ad E del M. Chiesa (Jama Dobreg)** — 1175 m. E 3° N dal M. Chiesa - Q. 810 - P. 23 - L. 17 - Tav. XXXVIII I NO.
1456. **Pozzo a NE del Rifugio D. d'Aosta** — 600 m. E 12° N dal Rif. - Q. 850 - P. 5 - Tav. XXXVIII I NO.
1457. **Pozzo a N del M. Maggiore** — 525 m. N dal M. Maggiore - Q. 1290 - P. 11 - Tav. XXXVIII I NO.
1458. **Abisso della Fortezza sul M. Maggiore (Jama na Greben)** — 900 m. O 1° N dal M. Chiesa - Q. 875 - P. 175 - L. 40 - Tav. XXXVIII I NO.
1459. **Pozzo a NO del M. Coste Piane** — 1250 m. NO 3° N dal M. Coste Piane - Q. 1030 - P. 37 - Tav. XXXVIII I NO.
1460. **Pozzo a S di Olmeto di Bogliuno** — 500 m. S 10° O da Olmeto di Bogliuno - Q. 575 - P. 19 - Tav. XXXVIII IV NE.
1461. **Pozzo I a NO di Montemaggiore** — 1400 m. O 35° N da Montemaggiore - Q. 660 - P. 36 - L. 14 - Tav. XXXVIII IV NE.
1462. **Pozzo II a NO di Montemaggiore** — 850 m. O 13° N da Montemaggiore - Q. 710 - Tav. XXXVIII IV NE.
1463. **Pozzo III a NO di Montemaggiore** — 1450 m. O 6° N da Montemaggiore - Q. 600 - P. 44 - L. 41 - Tav. XXXVIII IV NE.
1464. **Pozzo a NO della vetta Colombaia del M. Maggiore** — 1150 m. O 14° N dal M. Maggiore - Q. 925 - P. 71 - Tav. XXXVIII IV NE.

1465. **Pozzo a SO del M. Maggiore** — 1100 m. SO 17° O dal M. Maggiore - Q. 960 - P. 50 - Tav. XXXVIII IV NE.
1466. **Pozzo I a SE dell'Ostri vrh** — 1150 m. SE 7° S dall'Ostri vrh - Q. 980 - P. 14 - Tav. XXX III SE.
1467. **Pozzo II a SE dell'Ostri vrh** — 600 m. SE 7° S dall'Ostri vrh - Q. 990 - P. 33 - Tav. XXX III SE.
1468. **Pozzo a NE dell'Ostri vrh** — 300 m. NE 25° E dall'Ostri vrh - Q. 1070 - P. 5 - Tav. XXX III SE.
1469. **Pozzo a NO dell'Ostri vrh** — 900 m. O 41° N dall'Ostri vrh - Q. 950 - P. 27 - Tav. XXX III SE.
1470. **Grotta dell'Alpe Grande (Boljuncica Jama)** — 350 m. E 34° S dall'Alpe Grande - Q. 975 - P. 52 - L. 50 - Tav. XXX III SE.
1471. **Grotta ad E di Castelnuovo (Ponikve)** — 1200 m. E 20° S da Castelnuovo d'Istria - Q. 520 - P. 50 - L. 62 - Tav. XXX IV SE.
1472. **Pozzo a SO dell'Equile Lipizzano** — 400 m. O 11° S dalla chiesa dell'Equile Lipizzano - Q. 390 - P. 67 - L. 15 - Tav. XXIX I NE.
1473. **Pozzo a SO dell'Equile Lipizzano** — 460 m. O 25° S dall'Equile Lipizzano - Q. 390 - P. 37 - L. 12 - Tav. XXIX I NE.
1474. **Grotta a SO dell'Equile Lipizzano** — 620 m. O 20° S dall'Equile Lipizzano - Q. 390 - P. 21 - L. 10 - Tav. XXIX I NE.
1475. **Pozzo presso Prosecco** — 900 m. NE 22° E da Prosecco - Q. 245 P. 10.50 - L. 8 - Tav. XXV II SO.
1476. **Pozzo Luin** — 600 m. O da Rupin Piccolo - Q. 280 - P. 15 - L. 6 - Tav. XXV II SO.
1477. **Pozzo a SO di Rupin Piccolo** — 600 m. SO 32° O da Rupin Piccolo - Q. 290 - P. 8 - L. 6 - Tav. XXV II SO.
1478. **Grotta Blazina** — 100 m. NE da Repen Piccolo - Q. 285 - P. 25 - L. 17 - Tav. XXV II SO.
1479. **Grotta Milich** — 200 m. NE da Rupin Piccolo - Q. 250 - P. 11 - L. 23 - Tav. XXV II SO.
1480. **Pozzo I ad E del M. Lisina** — 1300 m. E dal M. Lisina - Q. 775 - P. 11 - Tav. XXX II SO.
1481. **Pozzo II ad E del M. Lisina** — 1450 m. E 7° S dal M. Lisina - Q. 720 - P. 14 - Tav. XXX II SO.
1482. **Grotta Scrapina** — 100 m. O da Scrapina - Q. 560 - P. 23 - Tav. XXX II SO.
1483. **Grotta Pleticos** — 275 m. NE 15° E da Pleticos - Q. 200 - Tav. XL I NE.
1484. **Pozzo di Bac** — 250 m. S da Bac - Q. 525 - P. 16.50 - L. 4 - Tav. XXX IV SO.
1485. **Grotta I a NE di Golazzo (Poljane)** — 1300 m. N 32° E da Golazzo - Q. 645 - P. 53 - L. 180 - Tav. XXX IV SO.
1486. **Grotta II a NE di Golazzo** — 1150 m. N 37° E da Golazzo - Q. 670 - P. 28 - L. 87 - Tav. XXX IV SO.

1487. **Pozzo di Rozice** — 600 m. E 22° S da Rozice - Q. 530 - P. 22 - L. 10 - Tav. XXX IV NO.
1488. **Pozzo a NO di S. Croce** — 1200 m. NO 16° N da S. Croce di Trieste - Q. 180 - Tav. XXV III SE.
1489. **Abisso ad E della stazione di Aurisina** -- 1250 m. E 10° N dalla stazione di Aurisina - Q. 160 - P. 65 - L. 4 - Tav. XXV III NE.
1490. **Grotta a SO della stazione di Aurisina** — 750 m. SO 20° O dalla stazione di Aurisina - Q. 140 - P. 40 - L. 120 - Tav. XXV III NE.
1491. **Caverna presso bivio Trieste-Aurisina-Comeno** — 300 m. E 10° N dal bivio - Q. 150 - P. 13 - L. 42 - Tav. XXV III SE.
1492. **Caverna Cimitero Militare (Pozzo Plavidu)** — 1250 m. NE 7° E da S. Pelagio - Q. 230 - P. 53 - L. 38 - Tav. XXV III NE.
1493. **Pozzo a SO del M. Golachi** — 1750 m. SO 12° O dal M. Golachi - Q. 1070 - P. 80 - L. 20 - Tav. XXV I NE.
1494. **Pozzo a SE del M. Golachi** — 1375 m. SE 4° S dal M. Golachi - Q. 1270 - P. 30? - Tav. XXV I NE.
1495. **Baratro a NO di Dol** — 2500 m. O 24° N da Predmeia - Q. 1180 - P. 174 - Tav. XXV I NE.
1496. **Pozzo a NE di Predmeia (Pod Bregan)** — 1600 m. NE 5° E da Predmeia - Q. 990 - P. 32 - Tav. XXV I NE.
1497. **Pozzo I a SO del M. Potegle** — 1400 m. SO 25° O dal M. Potegle - Q. 1231 - P. 60? - Tav. XXV I NE.
1498. **Pozzo II a SO del M. Potegle (Stajrski bresen)** — 1100 m. SO 29° O dal M. Potegle - Q. 1230 - P. 20? - Tav. XXV I NE.
1499. **Pozzo III a NO del M. Potegle** — 400 m. NO 3° N dal M. Potegle - Q. 1210 - P. 35 - Tav. XXV I NE.
1500. **Grotta capovolta di Popecchio** — 350 m. S 10° SE da Popecchio - Q. 250 - P. —10 - Tav. XXIX I SE.
1501. **Grotta I a NE di Predmeia (Ledeniza)** — 1750 m. NE 23° E da Predmeia - Q. 995 - P. 118 - L. 150 - Tav. XXV I NE.
1502. **Grotta II a NE di Predmeia** — 1700 m. NE 29° E da Predmeia - Q. 1000 - P. 25 - Tav. XXV I NE.
1503. **Pozzo ad E di Predmeia (Blasco bresen)** — 2200 m. E 3° N da Predmeia - Q. 920 - P. 80? - Tav. XXV I NE.
1504. **Pozzo ad E del M. Cingolza** — 350 m. E dal M. Cingolza - Q. 1150 - P. 8 - Tav. XXV I NE.
1505. **Grotta ad E di Predmeia (Senescua Jama)** — 1975 m. E 8° N da Predmeia - Q. 930 - P. 50 - L. 60 - Tav. XXV I NE.
1506. **Pozzo a SO del M. Cingolza** — 550 m. SO 13° O dal M. Cingolza - Q. 1180 - P. 70? - Tav. XXV I NE.
1507. **Pozzo di Dol (Berghenski Bresen)** — 800 m. E 17° S da Predmeia - Q. 895 - P. 20 - L. 40 - Tav. XXV I NE.
1508. **Pozzo I ad E di Dol** — 2375 m. E 8° S da Predmeia - Q. 920 - P. 60? - Tav. XXV I NE.

1509. **Pozzo a SO di Dol** (Bratini bresen) — 700 m. SE 13° E da Predneia - Q. 880 - P. 245 - L. 100 - Tav. XXV I NE.
1510. **Pozzo a N di Ottelza** — 1700 m. N 5° E da Angeliska Gora - Q. 1055 - P. 25? - Tav. XXV I NE.
1511. **Pozzo II ad E di Dol** — 1750 m. NO 18° N da Angeliska Gora - Q. 920 - P. 15? - Tav. XXV I NE.
1512. **Grotta a NE di Ottelza** — 1700 m. N 29 E da Angeliska Gora - Q. 1090 - P. 12? - Tav. XXV I NE.
1513. **Grotta a SE di Dol** (Verloriza Jama) — 1675 m. O 25° N da Angeliska Gora - Q. 850 - Tav. XXV I NE.
1514. **Pozzo di Pregrise** (Globoca Jama) — 500 m. NE 4° E da Pregrise di sopra - Q. 670 - P. 40 - L. 60 - Tav. XXVI IV NO.
1515. **Pozzo Madrasovez** — 350 m. E 15° S dal Madrasovez - Q. 1230 - P. 100 - Tav. XXV I NE.
1515. **Pozzo Madrasovez** — 350 m. E 15° S dal Madrasovez - Q. 1230 - P. 100 - Tav. XXV I NE.
1516. **Pozzo a SO del M. Spicasti** — 1825 m. SO 20° O dal M. Spicasti - Q. 950 - P. 25? - Tav. XXVI IV NO.
1517. **Pozzo a N del M. Svini** — 750 m. N 20° E dal M. Svini — Q. 840 - P. 20? - Tav. XXV I SE.
1518. **Grotta Fusine** (Cubliava Cuchnia) — 225 m. N 7° E da Fusine - Q. 245 - Tav. XXV I SE.
1519. **Pozzo di Bosco** — 1075 m. N 3° O dal M. Greben - Q. 725 - P. 15? - Tav. XXVI IV SO.
1520. **Pozzo I di Na Lazi** — 75 m. E 17° S da Na Lazi - Q. 925 - P. 110 - L. 35 - Tav. XXVI IV SO.
1521. **Pozzo II a N di Na Lazi** — 350 m. E da Na Lazi - Q. 945 - P. 39 - L. 30 - Tav. XXVI IV SO.
1522. **Pozzo III di Na Lazi** — 375 m. E 20° S da Na Lazi - Q. 930 - P. 52 - L. 35 - Tav. XXVI IV SO.
1523. **Pozzo a S di Baita** — 750 m. S da Baita - Q. 245 - P. 12 - Tav. XXV II SO.
1524. **Foiba del M. Gradina** — 750 m. SO 35° O dal M. Gradina - Q. 197 - Tav. XXXVII II NO.
1525. **Foiba a SO di Morgani** — 475 m. SO 15° O da Morgani - Q. 196 - P. 45 - L. 17 - Tav. XXXVII II NO.
1526. **Foiba ad E di Villa di Rovigno** — 1050 m. E da Villa di Rovigno - Q. 130 - Tav. XXXVII II NO.
1527. **Foiba I a S di Villa di Rovigno** — 600 m. E 37° S dal M. Canascuro - Q. 158 - Tav. XXXVII I NO.
1528. **Foiba II a S di Villa di Rovigno** — 650 m. SE 1° S dal M. Canascuro - Q. 163 - Tav. XXXVII II NO.
1529. **Foiba a S di Ocretti** — 875 m. S 2° E da Ocretti - Q. 185 - Tav. XXXVII II NO.

1530. **Foiba Fombasello** — 1600 m. N 10° O da Carmedo — - Q. 202 - P. 160 - L. 70 - Tav. XXXVII II NO.
1531. **Foiba a S di Villa di Rovigno** — 350 m. SE 5° S dal M. Canascuro - Q. 160 - Tav. XXXVII II NO.
1532. **Foiba di Punta Croce** — 325 m. O 25° N dal M. Croce - Q. 20 - Tav. XXXVII III NE.
1533. **Inghiotitoio a NO di Rakitna** — 1200 m. NO 15° N da Rakitna - Q. 790 - Tav. XXVI I SE.
1534. **Inghiotitoio a NE di Novaki** — 1200 m. NO 5° N da Rakitna - Q. 790 - Tav. XXVI I SE.
1535. **Grotta del Ghiaccio di Tomiseli** — 750 m. S 30° O da Tomiseli - Q. 600 - Tav. XXVII IV NO.
1536. **Grotta di Jezero** — 1200 m. E da Jezero - Q. 380 - Tav. XXVI I NE.
1537. **Grotta di Planinica** — 350 m. NE 14° E da Planinica - Q. 480 - Tav. XXVI I NE.
1538. **Grotta della Sorgente** — 450 m. E 37° S da Neusca Vas - Q. 730 - Tav. XXVII III NO.
1539. **Grotta a NO dell' Hochkogel** — 600 m. SO 2° O dall' Hochkogel - Q. 1750 - Tav. 26 I SE.
1540. **Grotta Baisari** — 200 m. SO 20° O da Baisari - Q. 380 - Tav. XXVI I NO.
1541. **Grotta di Luce** — 400 m. SO da Luce - Q. 305 - P. 19 - Tav. XXVII I SO.
1542. **Grotta di Racina (Versanica)** — 1600 m. E 10° N da Racina grande - Q. 350 - P. 42 - Tav. XXVII I SO.
1543. **Grotta Tentera** — 1500 m. N. da Breze - Q. 500 - Tav. XXVII III NE.
1544. **Grotta in Val Ribsica** — 1750 m. O 6° S da Kernica - Tav. XVII III SO.
1545. **Grotta a SO di Ober Göriach** — 1500 m. S 6° E da Ober Göriach - Q. 690 - Tav. XVII III SO.
1546. **Grotta a S di Babin Zob** — 375 m. da Babin Zob - Q. 1000 - Tav. XXIII IV NO.
1547. **Caverna bassa dello Sviniak** — 1625 m. SO 19° O dallo Sviniak - Q. 800 - L. 60 - Tav. XVI III SE.
1548. **Grotta media dello Sviniak** — 1450 m. SO 22° O dallo Sviniak - Q. 875 - L. 70 - Tav. XVI III SE.
1549. **Caverna alta dello Sviniak** — 1200 m. SO 25° O dallo Sviniak - Q. 960 - L. 70 - Tav. XVI III SE.
1550. **Grotta nuova di Gluboki** — 1650 m. E 30° S da Nadlisek - Q. 620 - Tav. XXVI II NO.
1551. **Grotta Salzer** — 1225 m. NO 5° O da Ivanie Selo - Q. 430 - L. 540 - Tav. XXVI I SO.
1552. **Grotta Rinaldini** — 975 m. S 17° O da Punta Planina - Q. 428 - L. 780 - Tav. XXVI I SO.
1553. **Grotta Lippert** — 3000 m. NO 26° N da Jacobovitz - Q. 500 - L. 870 - Tav. XXVI I SO.
1554. **Grotta Podstenami** — 1300 m. NO 12° N da Jacobovitz - Q. 426 - Tav. XXVI I SO.

1555. **Pozzo Hotenka** — 775 m. SE 6° E da Garciareccia - Q. 465 - Tav. XXVI I SO.
1556. **Grotta di Kalisce** — 550 m. NE 29° E da Kalisce - Q. 625 - Tav. XXVI I SO.
1557. **Grotta Gradisce** (Vranja jama = del Diavolo) — 1800 m. NE 3° N da Kalisce - Q. 595 - P. 229 - L. 350 - Tav. XXVI I SO.
1558. **Grotta del M. Vini** — 950 m. N 7° E dal M. Vini - Q. 900 - Tav. XXVI I SE.
1559. **Pozzo sullo Slivnizza** — 1000 m. O 9° N dal M. Slivnizza - Q. 900 - Tav. XXVI II NE.
1560. **Inghiottitoio Sagraz** — 1500 m. NO 15° N da Kopain - Q. 320 - Tav. XXVII IV NE.
1561. **Grotta Pekel** — 950 m. N 26° E da Kopain - Q. 410 - Tav. XXVII IV SE.
1562. **Inghiottitoio del Sica** — 1750 m. E 10° S da Kopain - Q. 339 - Tav. XXVII I SO.
1563. **Pozzo Iacna** — 2500 m. E 28° S da Kopain - Q. 362 - P. 30 - Tav. XXVII I SO.
1564. **Pozzo Vadam** — 2350 m. E 30° S da Kopain - Q. 339 - Tav. XXVII I SO.
1565. **Grotta della Sorgente Sica** — 1400 m. S 16° E da Kopain - Q. 327 - Tav. XXVII IV SE.
1566. **Grotta Mariansica** — 1500 m. SO 23° S da Kopain - Q. 612 - Tav. XXVII IV SE.
1567. **Pozzo I della Sorgente** — 1200 m. NO 1° O da Kopain - Q. 327 - Tav. XXVII IV SE.
1568. **Pozzo II della Sorgente** — 850 m. NO 5° O da Kopain - Q. 329 - Tav. XXVII IV SE.
1569. **Pozzo III della Sorgente** — 700 m. NO 7° O da Kopain - Q. 330 - Tav. XXVII IV SE.
1570. **Inghiottitoio Rasica** (Padunce di Ponique) — 400 m. SO 20° S da Ponique - Q. 464 - Tav. XXVII IV SE.
1571. **Grotta Podpet Seh** — 150 m. SO 27° O da Podpec - Q. 550 - Tav. XXVII IV SE.
1572. **Grotta Ober Gurk** — 1150 m. NO 5° O da Ober Gurk - Q. 282 - P. 14 - Tav. XXVII I SO.
1573. **Foiba ad O di Cherbochi** — 250 m. O da Cherbochi - Q. 240 - Tav. XXXVIII III SO.
1574. **Foiba a O del M. Cherbochi** — 480 m. O 14° S dal M. Cherbochi - Q. 241 - Tav. XXXVIII III SO.
1575. **Foiba Colobinca** — 1900 m. NO 5° N da Zabroni - Q. 219 - Tav. XXXVII II SE.
1576. **Grotta di Zuccari** — 800 m. O 18° N da Zuccari - Q. 176 - Tav. XXXVII II SE.

1577. **Foiba Smocovizza** (abisso Pliscovich) — 1250 m. N 40° E da Granzetti - Q. 278 - P. 96 - L. 75 - Tav. XXXVII II SE.
1578. **Foiba a SO di Bibici** (Sanvincenti d'Istria) — 1000 m. S 40° O da Bibici - Q. 230 - P. 132 - L. 35 - Tav. XXXVII II SE.
1579. **Foiba di Gimino** (Foiba dei Pucici) — 450 m. NE 32° E da Gimino - Q. 360 - P. 76 - L. 44 - Tav. XXXVII II NE.
1580. **Foiba I di Laghini** — 160 m. NO da Laghini - Q. 400 - P. 71 - L. 25 - Tav. XXXVII II NE.
1581. **Foiba dei M. Bulligrad** — 500 m. O 31° N dal M. Bulligrad - Q. 408 - Tav. XXXVIII III SE.
1582. **Grotta di Ottocco** — 475 m. NE 12° E dalla chiesa di S. Andrea di Ottocco - Q. 545 - P. 23 - L. 405 - Tav. XXVI III NE.
1583. **Abisso della Maddalena** — 2150 m. NE 19° E da Zagon - Q. 570 - P. 75 - L. 530 - Tav. XXVI III NE.
1584. **Pozzo I di Zagon** — 1475 m. NE 10° E da Zagon - Q. 590 - P. 80 - Tav. XXVI III NE.
1585. **Pozzo II da Zagon** (Natè cavenka) — 925 m. N 34° E da Zagon - Q. 610 - P. 58 - L. 26 - Tav. XXVI III NE.
1586. **Pozzo III di Zagon** (presso S. Jernej) — 800 m. N 16° E da Zagon - Q. 590 - P. 25 - L. 84 - Tav. XXVI III NE.
1587. **Pozzo IV di Zagon** (Meyak) — 700 m. N 10° E da Zagon - Q. 385 - P. 18 - L. 75 - Tav. XXVI III NE.
1588. **Pozzo a N di Zagon** (Cedinkoda Kam) — 975 m. N da Zagon - Q. 580 - P. 22 - L. 7 - Tav. XXVI III NE.
1589. **Pozzo a N di Zagon** (Repnik) — 1250 m. N da Zagon - Q. 630 - P. 32 - L. 13 - Tav. XXVI III NE.
1590. **Grotta Giovanni** (Jankova Jama) — 1550 m. N 21° E da Zagon - Q. 650 - P. 15.50 - L. 27 - Tav. XXVI III NE.
1591. **Grotta dell'Orso** (Medvedova Jama) — 1400 m. S 1° O da Studeno - Q. 570 - P. 28 - L. 122 - Tav. XXVI III NE.
1592. **Grotta di Studeno** — 1600 m. S 18° O da Studeno - Q. 570 - Tav. XXVI III NE.
1593. **Grotta I a NE di Crenovizza** (Orognica) — 1400 m. S 3° E da Oblisca di Postumia - Q. 540 - Tav. XXVI III NE.
1594. **Grotta del Ghiaccio** (Ledena Jama) — 1075 m. N 20° O da S. Andrea - Q. 590 - P. 42 - L. 120 - Tav. XXVI III NE.
1595. **Grotta a NE di S. Andrea di Ottocco** (Kolesciuca) — 750 m. N 12° E da S. Andrea di Ottocco - Q. 600 - P. 28.50 - L. 120 - Tav. XXVI III NE.
1596. **Grotta II a NE di Crenovizza** (Brizvenca o Jama Otuz) — 800 m. NO 5° N da S. Andrea di Ottocco - Q. 580 - P. 0.80 - L. 10 - Tav. XXVI III NE.
1597. **Pozzo a N di S. Andrea** (Prslinka Bettal Ospodmol) — 250 m. NO 25° N da S. Andrea di Ottocco - Q. 550 - L. 172 - Tav. XXVI III NE.
1598. **Pozzo ad E di S. Andrea** — 540 m. E 12° S da S. Andrea di Ottocco - Q. 570 - P. 16 - L. 8 - Tav. XXVI III NE.

1599. **Grotta di S. Andrea** — 525 m. E 24° S da S. Andrea di Ottocco - Q. 560 - Tav. XXVI III NE.
1600. **Caverna di Studeno** — 1725 m. N 15° E da Zagon - Q. 600 - P. 19 - L. 60 - Tav. XXVI III NE.
1601. **Pozzo II a S. di Studeno** — 1650 m. N 21° E da Zagon - Q. 595 - P. 50 - Tav. XXVI III NE.
1602. **Pozzo ad E della Val Giorgina** — 1250 m. NE 42° E dalla Casa di Caccia Val Giorgina - Q. 850 - Tav. XXVI II SE.
1603. **Cavernetta presso Duino** — 950 m. NE 41° E da Duino - Q. 80 - P. 4 - L. 8.50 - Tav. XXV III NE.
1604. **Grotta di Zadruga** — 500 m. N 2° O da Duple di Sopra - Q. 520 - Tav. XXIII I NO.
1605. **Pozzo a S del M. Lippovizza (Zvenkalza)** — 675 m. S 9° O dal M. Lippovizza - Q. 750 - P. 28 - L. 10 - Tav. XXVI IV SE.
1606. **Abisso dei Cane** — 975 m. O 28° N dal M. Lippovizza - Q. 900 - P. 111 - Tav. XXVI IV SE.
1607. **Pozzo Stermizza** — 1000 m. NE 24° E da Studeno - Q. 640 - P. 16 - Tav. XXVI III NE.
1608. **Pozzo a SE di Studeno (Na Loke Bresen)** — 1500 m. E 34° S da Studeno - Q. 625 - P. 67 - L. 20 - Tav. XXVI III NE.
1609. **Grotta ad O del M. Suchi** — 525 m. O 5° N dal Suchi vrh - Q. 630 - P. 11.5 - L. 55 - Tav. XXVI III NE.
1610. **Pozzo I a NE di S. Jernej** — 100 m. N 37° E da S. Jernej - Q. 565 - P. 12 - L. 4 - Tav. XXVI III NE.
1611. **Grotta a NO di Sant'Andrea** — 500 m. NO 10° O da S. Andrea - Q. 540 - L. 90 - Tav. XXVI III NE.
1612. **Pozzo II a NE di S. Jernej** — 350 m. N 34° E da S. Jernej - Q. 580 - P. 18 - L. 15 - Tav. XXVI III NE.
1613. **Caverna a NE di S. Jernej** — 400 m. N 40° E da S. Jernej - Q. 580 - P. 17 - L. 22 - Tav. XXVI III NE.
1614. **Caverna a SE del Suchi vrh** — 1150 m. E 35° S dal Suchi vrh - Q. 560 - P. 32 - L. 50 - Tav. XXVI III NE.
1615. **Grotta ad O di Bucuie** — 900 m. SO 35° O da Bucuie - Q. 610 - P. 15 - L. 82 - Tav. XXVI III NE.
1616. **Grotta Jelovizza** — 1200 m. NO 31° N da Visochi - Q. 1265 - Tav. XXIII IV NE.
1617. **Caverne Sovrapposte** — 525 m. SE 12° S da S. Andrea di Ottocco - Q. 525 - P. 15 - L. 53 - Tav. XXVI III NE.
1618. **Cavernetta a N di Ottocco Grande** — 400 m. SE 12° S da S. Andrea di Ottocco - Q. 530 - P. 1.50 - L. 5 - Tav. XXVI III NE.
1619. **Cavernetta di S. Andrea** — 100 m. SE da S. Andrea di Ottocco - Q. 525 - P. 3 - L. 7 - Tav. XXVI III NE.
1620. **Caverna di Grapa** — 500 m. NE 12° E da Bucuie - Q. 550 - L. 17 - Tav. XXVI III NE.

1621. **Pozzo a NO di Castel Lueghi** — 1250 m. NO 17° N da Castel Lueghi - Q. 675 - P. 19 - L. 24 - Tav. XXVI III NE.
1622. **Antro artificiale a NO di Castel Lueghi** — 1375 m. NO 15° N da Castel Lueghi - Q. 680 - P. 4.5 - L. 11 - Tav. XXVI III NE.
1623. **Pozzo ad O di Scherbina** — 640 m. O 11° S da Scherbina - Q. 350 - P. 38 - L. 10 - Tav. XXV I SO.
1624. **Pozzo I presso S. Caterina** — 1350 m. NO 2° N da Scherbina - Q. 370 - P. 25 - L. 7 - Tav. XXV, I SO.
1625. **Pozzo II presso S. Caterina** — 1350 m. NO 8° N da Scherbina - Q. 380 - P. 25 - L. 13 - Tav. XXV I SO.
1626. **Caverna degli Esplosivi** — 450 m. NE 7° E dal M. Sovic - Q. 570 - P. 4 - L. 30 - Tav. XXVI II NO.
1627. **Pozzo sui M. Zasganovec** — 50 m. NO dal M. Zasganovec - Q. 925 - Tav. XXVI IV SE.
1628. **Pozzo a SO del M. Serniak** — 700 m. SO 22° O dal M. Serniak - Q. 790 - Tav. XXVI IV SE.
1629. **Pozzo I a NO di Villa Slavina (Jama Kaludernik)** — 600 m. NO 15° N da Villa Slavina - Q. 535 - P. 30 - L. 18 - Tav. XXVI III SE.
1630. **Pozzo II a NO di Villa Slavina** — 625 m. O 41° N da Villa Slavina - Q. 575 - P. 28 - Tav. XXVI III SE.
1631. **Grotta di Bile** — 600 m. S 30° O da Bile - Q. 550 - P. 20 - L. 24 - Tav. XXVI II SO.
1632. **Pozzo di Bile** — 275 m. E 17° S da Bile - Q. 600 - P. 35.50 - L. 22 - Tav. XXVI II SO.
1633. **Grotta presso le sorgenti dell'Isonzo** — 1200 m. O 20° N da Zapodnem - Q. 1300 - Tav. XVI II SO.
1634. **Grotta Krasnica presso Slappe d'Idria** — 675 m. SO 5° O da Sabnich - Q. 325 - P. 16 - L. 590 - Tav. 26 II NO.
1635. **Grotta sul M. Gabrouc** — 660 m. SE 17° S dal M. Gabrouc - Q. 810 - Tav. XXX I SO.
1636. **Grotta a NO di Danne di Raspo** — 425 m. NE 21° E dal M. Volica Glaviza - Q. 710 - P. 46 - L. 447 - Tav. XXX III NO.
1637. **Grotta Besternica** — 600 m. O 20° N da Rudina - Q. 50 - Tav. XXXIX IV SE.
1638. **Grotta di Smergo (Cherso)** — 600 m. SO 15° O da Smergo - Q. 120 - Tav. XLI I NE.
1639. **Pozzo del M. Babca** — 700 m. O 38° N da S. Croce - Q. 210 - P. 14 - Tav. XXV III SE.
1640. **Pozzo Civetta (Ciukova Jama)** — 625 m. E 38° S dal M. Volciach - Q. 360 - P. 119 - L. 40 - Tav. XXV II SE.
1641. **Grotta di Pologar** — 625 m. N 2° O dalle case Pologar - Q. 500 - P. 17 - L. 590 - Tav. 26 I SO.
1642. **Gallerie di Cave del Predil** — 350 m. O 20° N da Cave del Predil - Q. 975 - Tav. XVI III NO.

1643. **Galleria di Bretto** — 600 m. SO 26° O da Bretto di Mezzo - Q. 700 - Tav. XVI III SE.
1644. **Cunicolo I Miniere Mlacoz** — 750 m. S dal M. Scofie - Q. 750 - Tav. XXIII III NO.
1645. **Cunicolo II Miniere Mlacoz** — 750 m. S 5° E dal M. Scofie - Q. 700 - Tav. XXIII III NO.
1646. **Galleria Acquedotto Randaccio** — 325 m. N 40° E dal M. Babca - Q. 144 - L. 600 - Tav. XXV III SE.
1647. **Galleria Sorgenti Aurisina** — alle sorgenti di Aurisina - Q. —2.00 - L. 263 - Tav. XXV III SE.
1648. **Galleria Raspadalizza** — 950 m. E 24° S dalla stazione di Pinguento - Q. 440 - P. 30 - L. 160 - Tav. XXX III NO.
1649. **Grotta S. Maria** — 80 m. SO dai ruderi di S. Maria - Q. 450 - Tav. 26 I SO.
1650. **Grotta dell'Acquedotto di S. Lucia di Tolmino (Grotta Baba)** — 675 m. O 8° N da S. Lucia di Tolmino - Q. 470 - L. 80 - Fo 26 II NO.
1651. **Cavernetta presso Giursici** — 1775 m. E 30° S da Palci - Q. 680 - P. 3.50 - L. 6 - Tav. XXVI II SO.
1652. **Voragine Drumizza** — 625 m. E 28° S da Giursici - Q. 700 - P. 30 - L. 40 - Tav. XXX I NO.
1653. **Grotta presso Giursici (Na Gradez)** — 650 m. SO 25° O da Giursici - Q. 730 - P. 24 - L. 40 - Tav. XXX I NO.
1654. **Pozzo presso Giursici (Na Rosanz)** — 950 m. S 31° O da Giursici - Q. 760 - P. 45 - L. 13 - Tav. XXX I NO.
1655. **Caverna presso Giursici** — 850 m. O 2° N da Giursici - Q. 685 - L. 4 - Tav. XXX I NO.
1656. **Pozzo di Giursici (Srdni Vrt)** — 925 m. E 32° S da Giursici - Q. 713 - P. 14 - L. 14 - Tav. XXX I NO.
1657. **Grotta Seniza** — 1200 m. N 7° O dal ponte di S. Lucia sulla Baccia - Q. 500 - Tav. 26 II NO.
1658. **Grotta Seuza** — 1200 m. N 43° E da Slappe d'Idria - Q. 470 - Tav. 26 II NO.
1659. **Grotta Crasnizza** — 1300 m. N 44° E da Slappe d'Idria - Q. 500 - Tav. XXVI II NO.
1660. **Caverna I di Parie** — 200 m. NE 36 E da Parie - Q. 540 - P. 9 - Tav. XXX I NO.
1661. **Caverna II di Parie** — 375 m. E 20° S da Parie - Q. 554 - L. 18 - Tav. XXX I NO.
1662. **Pozzo di Baccia di Bisterza** — 2000 m. S 20° O da Giursici - Q. 665 - P. 21 - L. 12 - Tav. XXX I NO.
1663. **Inghiottoio I di Petteline** — 2000 m. NE 14° E da Villa Santandrea - Q. 575 - P. 14 - L. 10 - Tav. XXVI II SO.
1664. **Inghiottoio II di Petteline** — 1800 m. NE 16° S da Villa Santandrea - Q. 570 - P. 10 - L. 8 - Tav. XXVI II SO.

1665. **Risorgenza di Dernie** — 1250 m. N 30° E da Dernie - Q. 550 - Tav. XXVI II SO.
1666. **Voragine di Dernie** — 2475 m. S 25° O da S. Trinità - Q. 590 - P. 10 - L. 20 - Tav. XXVI II SO.
1667. **Grotta di Dernie** — 2475 m. S 24° O da S. Trinità - Q. 590 - P. 10 - L. 16 - Tav. XXVI II SO.
1668. **Grotta ad E del M. Riavi (Volcia Jama)** — 1625 m. E 6° S dal M. Riavi - Q. 930 - L. 100 - Tav. XXVI III NO.
1669. **Pozzo I a SE del M. Riavi (Ledenizu Jamzach)** — 500 m. SE 5° E dal M. Riavi - Q. 990 - P. 30? - Tav. XXVI III NO.
1670. **Pozzo II a SE del M. Riavi (Ledenizu Jamzach)** — 550 m. SE dal M. Riavi - Q. 985 - P. 20 - Tav. XXVI III NO.
1671. **Pozzo III a SE del M. Riavi (Ledenizu Jamzach)** — 725 m. SE dal M. Riavi - Q. 980 - P. 20 - Tav. XXVI III NO.
1672. **Pozzo IV a SE del M. Riavi (Ledenizu Jamzach)** — 825 m. SE 5° S dal M. Riavi - Q. 990 - P. 30 - Tav. XXVI III NO.
1673. **Pozzo V a SE del M. Riavi (Ledenizu Jamzach)** — 525 m. E 18° S dal M. Riavi - Q. 980 - P. 30? - Tav. XXVI III NO.
1674. **Pozzo VI a SE del M. Riavi (Ledenizu Jamzach)** — 825 m. SE 3° E dal M. Riavi - Q. 995 - P. 50? - Tav. XXVI III NO.
1675. **Pozzo di Baic** — 350 m. O 20° N da Baic - Q. 805 - P. 18 - Tav. XXVI III NO.
1676. **Caverna a SO di Sgonico** — 600 m. S 15° O da Sgonico - Q. 270 - P. 59 - L. 50 - Tav. XXV II SO.
1677. **Pozzo a S di Baita** — 625 m. S 1° E da Baita - Q. 245 - P. 7 - Tav. XXV II NO.
1678. **Caverna artificiale a S di Baita** — 600 m. S 8° E da Baita - Q. 245 - P. 2 - L. 8 - Tav. XXV II NO.
1679. **Pozzo a S di Gelovizza** — 150 m. S da Gelovizza - Q. 630 - P. 65 - L. 6 - Tav. XXX III NO.
1680. **Pozzo a SO di Gelovizza** — 650 m. S 15° O da Gelovizza - Q. 575 - Tav. XXX III NO.
1681. **Pozzo a SE di Gelovizza** — 1150 m. SE 15° S da Gelovizza - Q. 620 - Tav. XXX III NO.
1682. **Pozzo a NO di Vodizze di Castelnuovo** — 1500 m. O 38° N da Vod. di Cast. - Q. 620 - Tav. XXX III NO.
1683. **Pozzo a NE di Vodizze di Castelnuovo** — 650 m. N 32° E da Vod. di Cast. - Q. 870 - P. 50 - Tav. XXX III NO.
1684. **Pozzo a N del Velika Glavizza** — 450 m. N 3° E dal Vel. Glavizza - Q. 655 - Tav. XXX III NO.
1685. **Pozzo I a SE del Velika Glavizza** — 550 m. E 12° S dal Vel. Glavizza - Q. 700 - Tav. XXX III NO.
1686. **Caverna II a SE del Velika Glavizza** — 1400 m. E 15° S dal Vel. Glavizza - Q. 620 - P. 25 - L. 85 - Tav. XXX III NO.

1687. **Pozzo a NO del Velika Glavizza** — 300 m. NO 5° N dal Vel. Glavizza
- Q. 840 - P. 85 - L. 25 - Tav. XXX III NO.
1688. **Pozzo a SO di Bela Grisa** — 750 m. S 18° O da Bela Grisa - Q. 750
- P. 52 - L. 18 - Tav. XXX III NO.
1689. **Pozzo di Trestenico** — 300 m. SE da Trestenico - Q. 690 - P. 55 -
L. 30 - Tav. XXX III NO.
1690. **Pozzo ad O di Raspo** (Siroka Jama) — 525 m. SO 30° O da Raspo -
Q. 740 - P. 30 - L. 30 - Tav. XXX III NO.
1691. **Pozzo a SE della staz. di Acquaviva Valmorasa** — 1000 m. SE 29° S
dalla staz. Acquav. Valm. - Q. 490 - P. 103 - L. 65 - Tav. XXX III NO.
1692. **Pozzo a NE di Silun Mont' Aquila** — 375 m. N 22° E da Silun Mont' A.
- Q. 580 - Tav. XXX III NO.
1693. **Grotta a SO di Silun Mont' Aquila** (Koscevizza) — 225 m. SO 15° O
da Silun M. Aquila - Q. 485 - P. 64 - L. 82 - Tav. XXX III NO.
1694. **Pozzo a SE di Silun Mont' Aquila** — 925 m. E 23° S da Silun Mont' A.
- Q. 520 - P. 35 - Tav. XXX III NO.
1695. **Pozzo a S di Danne di Raspo** — 1050 m. S da Danne di Raspo -
Q. 670 - Tav. XXX III NO.
1696. **Inghioffitoio di Sabnich** — 400 m. NO 1° O dal M. Sabnich - Q. 980
- Tav. XXX III NE.
1697. **Pozzo del M. Sabnich** — 100 m. S 18° O dal M. Sabnich - Q. 990 -
P. 74 - L. 30 - Tav. XXX III NE.
1698. **Grotta a S di Lanischie** (Podoresce) — 590 m. S 19° O da Lanischie
M. Aquila - Q. 520 - P. 37 - Tav. XXX III SE.
1699. **Pozzo ad O del M. Trebonia** — 575 m. O dal M. Trebonia - Q. 840
- Tav. XXX III SE.
1700. **Pozzo ad E di Podgace** — 750 m. E da Podgace - Q. 530 - Tav.
XXX III SE.
1701. **Pozzo a N del M. Zupein** — 1050 m. N 2° O dal M. Zupein - Q. 890
- Tav. XXX III SE.
1702. **Pozzo I ad E del M. Zupein** — 550 m. NE 34° E dal M. Zupein -
Q. 1020 - Tav. XXX III SE.
1703. **Pozzo II ad E del M. Zupein** — 675 m. E 6° N dal M. Zupein - Q. 980
- P. 47 - L. 42 - Tav. XXX III SE.
1704. **Caverna a E del M. Zupein** — 450 m. E dal M. Zupein - Q. 1025 -
P. 12 - L. 105 - Tav. XXX III SE.
1705. **Pozzo III ad E del M. Zupein** — 600 m. E dal M. Zupein - Q. 970
- Tav. XXX III SE.
1706. **Pozzo IV ad E del M. Zupein** — 700 m. E dal M. Zupein - Q. 940
- Tav. XXX III SE.
1707. **Caverna a NE del M. Zupein** — 700 m. N 30° E dal M. Zupein - Q. 925
- Tav. XXX III SE.
1708. **Caverna a SE dal M. Borusniak** — 425 m. E 38° S dal M. Borusniak
- Q. 1040 - Tav. XXX III SE.

1709. **Caverna I a SO del M. Grabri** — 1125 m. SO 31° O dal M. Grabri - Q. 790 - Tav. XXX III SE.
1710. **Caverna II a SO del M. Grabri** — 1625 m. SO 33° O dal M. Grabri - Q. 750 - Tav. XXX III SE.
1711. **Pozzo I ad E del Debeli Hrib** (Jama pri Braicici Dolini) — 700 m. NE 43° E dal Debeli Hrib - Q. 488 - P. 28 - L. 10 - Tav. XXIX I SE.
1712. **Pozzo II ad E del Debeli Hrib** (Jama Preglonik) — 1075 m. NE 40° E dal Debeli Hrib - Q. 490 - P. 20 - L. 12 - Tav. XXIX I SE.
1713. **Pozzo a N di Praproce** — 500 m. N 6° O da Praproce - Q. 380 - P. 17 - L. 30 - Tav. XXIX I SE.
1714. **Pozzo I a SE di Piedimonte** — 1250 m. E 41° S da Pied. del Taiano - Q. 740 - Tav. XXX IV SO.
1715. **Pozzo nella località Genzaria** (Iencerska Jama) — 1825 m. E 27° S da Piedimonte dal Taiano - Q. 695 - P. 47 - L. 15 - Tav. XXX IV SO.
1716. **Pozzo del M. Carso** — 50 m. SE 5° S dal M. Carso - Q. 379 - P. 40 - L. 12 - Tav. XXV II SE.
1717. **Pozzo a N del M. Carso** — 800 m. N 23° E dal M. Carso - Q. 370 - P. 48 - L. 4 - Tav. XXV II SE.
1718. **Pozzo I fra l'Equile Lipizzano e Sesana** — 1900 m. NO 17° N dall'Equile L. - Q. 385 - P. 70 - L. 47 - Tav. XXV II SE.
1719. **Pozzo II fra l'Equile Lipizzano e Sesana** — 1875 m. NO 25° N dall'Eq. Lipizz. - Q. 391 - P. 40 - L. 13 - Tav. XXV II SE.
1720. **Pozzo presso Gropada** — 1100 m. S 42° O da Gropada - Q. 391 - P. 155 - L. 35 - Tav. XXIX I NE.
1721. **Caverna I a NE del M. Scherbina** — 400 m. N 27° E dal M. Scherbina - 670 - L. 17 - Tav. XXX III SO.
1722. **Caverna II a NE del M. Scherbina** — 350 m. N 38° E dal M. Scherbina - Q. 670 - L. 19 - Tav. XXX III SO.
1723. **Grotta del Ponte Naturale** — 2150 m. S 12° O da Sesana - Q. 360 - P. 86 - L. 155 - Tav. XXV II SE.
1724. **Grotta a NE di Borgo Grotta Gigante** — 1375 m. NE 31° E da B. G. Gigante - Q. 304 - P. 19 - L. 22 - Tav. XXV II SO.
1725. **Grotta presso il Quadrivio** (Jama pri Ciutlovi-Dolinah) — 1675 m. E 10° S da Orle - Q. 368 - P. 65 - L. 70 - Tav. XXV II SE.
1726. **Pozzo Govaji** (Govaji) — 575 m. O 15° N da Slatna - Q. 525 - P. 22.50 - L. 6 - Tav. 26 III SE.
1727. **Inghiottitoio Sternica** (Sternica) — 300 m. S 25° O da Slatna - Q. 420 - P. 12 - L. 10 - Tav. 26 III SE.
1728. **Pozzo Zabce** (Zabce) — 350 m. E 11° S da Slatna - Q. 349 - P. 19 - L. 10 - Tav. 26 III SE.
1729. **Grotta di Gargaro** — 350 m. NO 20° N da Gargaro - Q. 326 - P. 12 - L. 34 - Tav. 26 III SE.
1730. **Grotta Gric** — nel paese di Gargano - Q. 300 - P. 28 - L. 126 - Tav. 26 III SE .

1731. **Caverna a NE di Britof** (Golbicna) — 400 m. NE 20° E da Britof - Q. 300 - P. 13 - L. 26 - Tav. 26 III SE.
1732. **Pozzo ad E di Dragovizza** — 450 m. E da Dragovizza - Q. 526 - P. 25 - L. 14 - Tav. 26 III SE.
1733. **Pozzo a S del M. Sabnich** — 250 m. S dal M. Sabnich - Q. 880 - P. 17,5 - Tav. XXX III NE.
1734. **Pozzo a SO del M. Sabnich** — 675 m. SO 5° O dal M. Sabnich - Q. 830 - Tav. XXX III NE.
1735. **Grotta a SO del M. Sabnich** (Podklinovico Pecina) - 1350 m. S 38° O dal M. Sabnich - Q. 720 - P. 27 - L. 105 - Tav. XXX III NE.
1736. **Pozzo I a SO del M. Tamniach** (Tamnjak) — 675 m. NE 3° E da Mune Grande - Q. 700 - P. 92 - L. 12 - Tav. XXX III NE.
1737. **Pozzo II a SO del M. Tamniach** — 550 m. NE 5° E da Mune Grande - Q. 680 - Tav. XXX III NE.
1738. **Caverna del M. S. Elena** — 125 m. SE 17° S dal M. S. Elena - Q. 805 - Tav. XXX III NE.
1739. **Caverna a NO di Racia** — 650 m. NO 13° N da Racia - Q. 725 - Tav. XXX III NE.
1740. **Caverna ad E del M. Tabor** — 100 m. E dal M. Tabor - Q. 700 - Tav. XXX III NE.
1741. **Pozzo ad E del M. Tabor** — 625 m. NE 34° E dal M. Tabor - Q. 595 - P. 43 - Tav. XXX III NE.
1742. **Inghiottitoio ad E del M. Tabor** — 400 m. E 10° S dal M. Tabor - Q. 605 - P. 25 - Tav. XXX III NE.
1743. **Pozzo ad O di Seiane** (Jama na Liplu) - 1500 m. NE 40° E dal M. Tabor - Q. 645 - P. 20 - L. 13 - Tav. XXX III NE.
1744. **Pozzo I a SE del M. Tabor** — 575 m. SE 9° S dal M. Tabor - Q. 695 - P. 85 - Tav. XXX III NE.
1745. **Pozzo delle Marmitte** (Zastem) — 550 m. SE 7° S dal M. Tabor - Q. 800 - P. 24 - L. 10 - Tav. XXX III NE.
1746. **Pozzo III a S del M. Tabor** (Pod Plasicu) — 700 m. SE 1° S dal M. Tabor - Q. 800 - P. 65 - L. 55 - Tav. XXX III NE.
1747. **Caverna a S di S. Croce** — 875 m. S 8° O da Seiane - Q. 645 - Tav. XXX III NE.
1748. **Caverna ad O di Trestenico** — 1550 m. O 2° S da Trestenico - Q. 588 - Tav. XXX III NE.
1749. **Pozzo a N di S. Pietro di Madrasso** — 1050 m. N 10° O da S. Pietro di Madrasso - Q. 425 - P. 30 - L. 8 - Tav. XXIX I NE.
1750. **Pozzo del Morto** — 850 m. S 28° O dalla staz. di Sesana - Q. 378 - P. 26 - L. 9 - Tav. XXV II SE.
1751. **Caverna a SO della staz. di Sesana** — 475 m. S 22° O dalla staz. di Sesana - Q. 355 - P. 28 - L. 28 - Tav. XXV II SE.
1752. **Pozzo a SE della staz. di Sesana** — 425 m. SE 25° S dalla staz. di Sesana - Q. 350 - P. 19 - Tav. XXV II SE.

1753. **Pozzo Krali** — 875 m. S 10° O dalla staz. di Sesana - Q. 360 - P. 30
- L. 5 - Tav. XXV II SE.
1754. **Caverna Mazerol** — 1200 m. SE 13° S dalla staz. di Sesana - Q. 372
- P. 27.50 - L. 30 - Tav. XXV II SE.
1755. **Grotta di Orle** — 1200 m. NE 31° E da Orle - Q. 372 - P. 54 - L. 110
- Tav. XXV II SE.
1756. **Grotta dei Tesori** — 875 m. S 5° E da Monrupino - Q. 320 - P. 25
- L. 36 - Tav. XXV II SO.
1757. **Pozzo II a S di S. Pietro d. Bansizza** — 650 m. S da S. Spirito - Q. 725
- P. 11 - Tav. 26 III SE.
1758. **Pozzo III a S di S. Spirito d. Bansizza** — 675 m. SE 30° S da San d.
Banzizza - Q. 730 - P. 19 - L. 6 - Tav. 26 III SE.
1759. **Caverna a NE del M. Glavizza** — 1050 m. NE 2° E dal M. Glavizza
- Q. 615 - P. 23 - L. 80 - Tav. XXX III NO.
1760. **Cavernetta di Clenosciacco** — 300 m. E 20° S da Clenosciacco - Q. 725
- P. 2.50 - L. 5 - Tav. XXX III NO.
1761. **Pozzo I di Blisnice (Bergozza)** — 925 m. SE 13° S da Bergozza - Q. 730
- P. 19 - Tav. XXX III SE.
1762. **Pozzo II da Blisnice (Bergozza)** — 950 m. SE 17° S da Bergozza - Q. 700
- P. 31 - L. 12 - Tav. XXX III SE.
1763. **Pozzo III Blisnice (Bergozza)** — 1150 m. SE 25° S da Bergozza - Q. 705
- P. 28 - Tav. XXX III SE.
1764. **Pozzo IV Blisnice (Bergozza)** — 1175 m. SE 29° S da Bergozza - Q. 700
P. 27 - L. 10 - Tav. XXX III SE.
1765. **Inghiottitoio I Blisnice (Bergozza)** — 1250 m. SE 32° S da Bergozza
- Q. 690 - P. 6 - L. 6 - Tav. XXX III SE.
1766. **Inghiottitoio II Blisnice** — 1400 m. SE 27° S da Bergozza - Q. 710 -
P. 100? - Tav. XXX III SE.
1767. **Caverna I di Bergozza** — 1800 m. SE 22° S da Bergozza - Q. 715 -
P. 5 - L. 80 - Tav. XXX III SE.
1768. **Caverna II di Bergozza** — 875 m. S 4° O da Bergozza - Q. 700 - P. 10
- L. 35 - Tav. XXX III SE.
1769. **Pozzo V Blisnice (Jama Gnojnu)** — 1025 m. S da Bergozza - Q. 695
- P. 76 - L. 50 - Tav. XXX III SE.
1770. **Cavernetta Bergozza** — 1250 m. S 7° O da Bergozza - Q. 690 - P. 4
- L. 11 - Tav. XXX III SE.
1771. **Inghiottitoio del M. Branizza** — 150 m. ONO 17° 30' N dal M. Branizza
- Q. 710 - P. 25 - Tav. XXX III NE.
1772. **Pozzo della Stanza Perici** — 550 m. O 15° N dalla Stanza Perici -
Q. 55 - Tav. XL I SE.
1773. **Caverna della Stanza Usici** — 650 m. E dalla Stanza Usici - Q. 90
- Tav. XL I SE.
1774. **Caverna artificiale di guerra** — 375 m. NO 5° N dalla Casera Crisanich
- Q. 150 - Tav. XLI IV NO.

1775. **Pozzo Torcine** -- 325 m. NO 25° N dalla Casera Crisanich - Q. 147 - P. 150 - Tav. XLI IV NO.
1776. **Caverna Varzion** — 1000 m. O 28° N dalle Rovine di Nesazio - Q. 150 - P. 25 - L. 200 - Tav. XLI IV NO.
1777. **Caverna del M. Buoncastel** — 325 m. O 30° N dal M. Buoncastel - Q. 135 - Tav. XL I NE.
1778. **Grotta del Bersaglio Militare** — 850 m. NE 6° E dalla staz. di Grignano - Q. 234 - P. 21.50 - L. 42 - Tav. XXV II SO.
1779. **Caverna a NE di S. Martino** — 650 m. N 30° E da S. Martino - Q. 80 - Tav. XXXVII IV NE
1780. **Pozzo a SE del M. Golas** -- 525 m. E 32° S dal M. Golas - Q. 171 - Tav. XXXVII IV NE.
1781. **Pozzo a N di Tadini** (Foiba Mostridotga) — 1000 m. N 11° E da Tadini - Q. 230 P. 25 - L. 15 - Tav. XXXVII IV NE.
1782. **Pozzo I ad E della Stanzia Cemerici** (Pozzo Germ) — 875 m. NE 37° E dalla Stanzia Cem. - Q. 160 - P. 48.50 - L. 10 - Tav. XXXVII IV NE.
1783. **Pozzo presso la Cava di pietre** — 1275 m. NE 1° E da Torre di Parenzo - Q. 95 - Tav. XXXVII IV NE.
1784. **Pozzo Bumariza** — 450 m. SE 5° E dalla Stanzia Cemerici - Q. 142 - P. 75 - L. 10 - Tav. XXXVII IV NE.
1785. **Pozzo II ad E della Stanzia Cemerici** — 1025 m. 7° S dalla Stanzia Cemerici - Q. 180 - Tav. XXXVII IV NE.
1786. **Pozzo del Quadrivio** (Foiba Martinella) — 950 m. O 28° N dal Castellier di Visinada - Q. 215 - P. 13 - L. 23 - Tav. XXXVII IV NE.
1787. **Pozzo Golubina** — 1250 m. O 5° N da S. Domenica di Visinada - Q. 146 - P. 66.50 - L. 50 - Tav. XXXVII IV NE.
1788. **Pozzo I ad O di S. Domenica** (Foiba Stari dvor) — 1275 m. SO 40° O da S. Domenica di Visinada - Q. 139 - P. 9.50 - L. 30 - Tav. XXXVII IV NE.
1789. **Pozzo Delasniza** — 750 m. SO 15° O da S. Domenica di Visinada - Q. 155 - P. 16.50 - L. 50 - Tav. XXXVII IV NE.
1790. **Pozzo di Gabrovizza** — 625 m. NE 35° E dal M. Grande Bric - Q. 117 - Tav. XXXVII IV NE.
1791. **Pozzo presso la Cava di pietre** — 775 m. NO 7° N dal Monperlon - Q. 65 - Tav. XXXVII IV NE.
1792. **Pozzo a NE del Monperlon** (Pecina) — 875 m. NE 15° E dal Monperlon - Q. 60 - P. 14 - L. 34 - Tav. XXXVII IV NE.
- 1792bis. **Grotta Monperlon** (Pecina) — 850 m. NE 12° E Monperlon - Q. 62 - P. 7 - L. 46 - Tav. XXXVII IV NE.
1793. **Pozzo ad E del Monperlon** — 775 m. NE 30° E dal Monperlon - Q. 83 - P. 10.50 - L. 22 - Tav. XXXVII IV NE.
1794. **Pozzo Vergottini** — 975 m. E 22° S dal Monperlon - Q. 85 - P. 45 - L. 106 - Tav. XXXVII IV NE.
1795. **Pozzo Devici** — 2000 m. E 20° S dal Monperlon - Q. 102 - P. 35 - L. 10 - Tav. XXXVII IV NE.

1796. **Pozzo a N di Ghedda** — 850 m. E 33° S dal Monperlon - Q. 75 - P. 26 - L. 12 - Tav. XXXVII IV NE.
1797. **Pozzo ad O del Monperlon** — 575 m. O del Monperlon - Q. 54 - Tav. XXXVII IV NE.
1798. **Pozzo ad O del M. Loron** — 250 m. SO 30° O dal M. Loron - Q. 24 - Tav. XXXVII IV NE.
1799. **Pozzo a NO di Ghedda** — 700 m. SE 26° S dal Monperlon - Q. 68 - P. 19 - L. 24 - Tav. XXXVII IV NE.
1800. **Grotta Balzarini** (Pecina) — 275 m. O 20° N da Balzarini - Q. 52 - Tav. XXXVII IV NE.
1801. **Pozzo Micatovi** (Golobinca) — 750 m. O 10° N da Villanova di Parenzo - Q. 119 - P. 31 - L. 60 - Tav. XXXVII IV NE.
1802. **Pozzo a NE di Radossi** — 825 m. N 40° E da Radossi - Q. 145 - P. 44 - L. 60 - Tav. XXXVII IV NE.
1803. **Pozzo E di Radossi** (Milanesi) — 1200 m. E da Radossi - Q. 167 - P. 39 - L. 32 - Tav. XXXVII IV NE.
1804. **Pozzo Grotta Grande** (Foiba Povelicogadora) — 800 m. SE 13° S da Villanova di Parenzo - Q. 136 - P. 46 - L. 13 - Tav. XXXVII IV NE.
1805. **Pozzo I di Decovi** — 500 m. NE 25° E da Decovi - Q. 156 - P. 45 - L. 19 - Tav. XXXVII IV NE.
1806. **Pozzo II di Decovi** (Iamine) — 575 m. NE 33° E da Decovi - Q. 156 - P. 24 - L. 22 - Tav. XXXVII IV NE.
1807. **Grotta a SE di Ghedda** (Foiba Baradine) — 750 m. E 38° S da Ghedda - Q. 119 - P. 80 - L. 105 - Tav. XXXVII IV NE.
1808. **Pozzo ad O di L. Calina** (Foiba Pregarzi) — 1200 m. N 23° E da Radossi - Q. 150 - P. 39 - L. 10 - Tav. XXXVII IV NE.
1809. **Pozzo I a NE di Ghedda** (Foiba Ventin) — 275 m. NE 17° E da Ghedda - Q. 102 - P. 23 - L. 8 - Tav. XXXVII IV NE.
1810. **Pozzo II a NE di Ghedda** (Foiba Tacher-Dorlaz) — 400 m. NE 28° E da Ghedda - Q. 98 - P. 17 - L. 6 - Tav. XXXVII IV NE.
1811. **Pozzo II a SE di Ghedda** (Foiba Loquicevizza) — 400 m. SE 9° S da Ghedda - Q. 106 - P. 21 - L. 29 - Tav. XXXVII IV NE.
1812. **Pozzo ad E di S. Domenica** (Foiba Lavrecovizza) — 1250 m. SO 33° O da S. Domenica di Visinada - Q. 150 - P. 34.50 - L. 56 - Tav. XXXVII IV NE.
1813. **Pozzo ad E del M. Mucle Grande** — 1100 m. E 1° N dal M. Mucle Grande - Q. 175 - Tav. XXXVII IV NE.
1814. **Pozzo ad E del M. Mucle Piccolo** — 1050 m. NE 31° E dal M. Mucle Piccolo - Q. 197 - Tav. XXXVII IV NE.
1815. **Pozzo ad O di Ghedda** — 925 m. SE 24° S dal Monperlon - Q. 79 - Tav. XXXVII IV NE.
1816. **Pozzo Ivanca** (Sirocovaz) — 700 m. N 25° E da Sbandati - Q. 137 - P. 55 - L. 12 - Tav. XXXVII IV SE.
1817. **Pozzo Gnive** — 875 m. NE 34° E da Sbandati - Q. 145 - P. 3.50 - L. 4 - Tav. XXXVII IV SE.

1818. **Pozzo Plichis** — 275. m. N 1° E da Pribetici - Q. 88 - P. 95 - L. 14 - Tav. XXXVII IV SE.
1819. **Pozzo a S di Curilli** — 1200 m. SE 24° S da Curilli - Q. 185 - P. 55 - L. 17 - Tav. XXXVII II NO.
1820. **Pozzo I a S di Sorici** — 900 m. S 22° O da Sorici - Q. 150 - Tav. XXXVII II NO.
1821. **Pozzo II a S di Sorici** — 900 m. S 8° O da Sorici - Q. 170 - P. 40 - L. 20 - Tav. XXXVII II NO.
1822. **Pozzo Ciuco** — 1075 m. E 1° N dal M. Monbrova - Q. 190 - Tav. XXXVII II SO.
1823. **Pozzo ad O del M. Castelvecchio** — 1050 m. O 6° N dal M. Castelvecchio - Q. 165 - Tav. XXXVII II SO.
1824. **Pozzo del M. Castelnuovo** (Foiba Dracevaz) — 375 m. SO 5° O dal M. Castelvecchio - Q. 115 - P. 26 - L. 5 - Tav. XXXVII II SO.
1825. **Pozzo ad E della Stanzia Campitello** — 1050 m. NO 18° N dal M. Mombrova - Q. 177 - Tav. XXXVII II SO.
1826. **Pozzo a NE del M. Monbrava** — 600 m. O 42° N dal M. Monbrava - Q. 142 - Tav. XXXVII II SO.
1827. **Pozzo Moncorno** — 150 m. N 34° E dal Moncorno - Q. 152 - Tav. XXXVII II SO.
1828. **Pozzo S. Vito** — 250 m. NO 8° N dai ruderi di S. Vito - Q. 144 - Tav. XXXVII II SO.
1829. **Pozzo sotto il M. Mian** — 700 m. NO dal M. Bosco - Q. 178 - Tav. XXXVII II SO.
1830. **Pozzo del M. Bosco** — 400 m. O 2° N dal M. Bosco - Q. 178 - Tav. XXXVII II SO.
1831. **Pozzo del M. Mascherada** — 300 m. NO 20° N dal M. Mascherada - Q. 155 - Tav. XXXVII II SO.
1832. **Pozzo Barbeta** — 875 m. O 36° N dalla Stanzia Corgnalosa - Q. 118 - Tav. XXXVII II SO.
1833. **Pozzo Corgnalosa** — 325 m. SO 15° O dalla Stanzia Corgnalosa - Q. 121 - Tav. XXXVII II SO.
1834. **Pozzo Grande** — 500 m. N 20° E dal M. Bosco - Q. 34 - Tav. XXXVII II SO.
1835. **Pozzo sul Monte Castelvecchio** — 150 m. SO 15° O dal M. Castelvecchio - Q. 208 - Tav. XXXVII II SO.
1836. **Pozzo ad E della Stanzia Campitello** — 800 m. NO 17° N dal M. Mombrova - Q. 173 - Tav. XXXVII II SO.
1837. **Pozzo sul M. Gomilla** — 1950 m. NO 11° N dal M. Gomilla - Q. 775 - Tav. XXX III NE.
1838. **Caverna sul M. S. Elena** — 750 m. NO 13° N da Racia - Q. 730 - Tav. XXX III NE.
1839. **Pozzo I presso Fornaci** — 375 m. NO 24° N da Racia - Q. 700 - Tav. XXX III NE.

1840. **Pozzo II presso Fornaci** — 275 m. NO 27° N da Racia - Q. 700 - Tav. XXX III NE.
1841. **Pozzo I di Racia** — 750 m. O da Racia - Q. 705 - P. 42 - L. 36 - Tav. XXX III NE.
1842. **Pozzo II di Racia** — 325 m. S 40° O da Racia - Q. 710 - Tav. XXX III NE.
1843. **Pozzo I a NE di Racia** — 875 m. NE 6° E da Racia - Q. 800 - Tav. XXX III NE.
1844. **Pozzo II a NE di Racia** — 1000 m. NE 10° E da Racia - Q. 770 - Tav. XXX III NE.
1845. **Pozzo III a NE di Racia** — 1350 m. NE 22° E da Racia - Q. 790 - Tav. XXX III NE.
1846. **Pozzo IV a NE di Racia** — 1300 m. N 11° E da Racia - Q. 780 - Tav. XXX III NE.
1847. **Pozzo del Bivio** — 475 m. O 40° N dal M. Skanski - Q. 580 - P. 20 - Tav. XXVI II NO.
1848. **Inghiottitoio di Sternad** — 500 m. SE 35° S da Sternad - Q. 546 - P. 7 - L. 10 - Tav. XXVI IV NE.
1849. **Cavernetta sul M. Mozic** — 300 m. NE dal M. Mozic - Q. 1525 - L. 20 - Tav. XXIII IV SO.
1850. **Grotta della Segheria** — 50 m. NE dalla segheria di Planina - Q. 452 - P. 5 - L. 105 - Tav. XXVI II NO.
1851. **Pozzo a N di Casali Nenzi (Zakors)** — 550 m. N 2° E da Casali Nenzi - Q. 870 - P. 13 - Tav. XXV I NO.
1852. **Abisso ad E di Casali Nenzi (Jama sotto il M. Spik)** — 1900 m. E 11° S da Casali Nenzi - Q. 1145 - P. 114 - Tav. XXV I NO.
1853. **Grotta Rutte di Gracova** — 900 m. NO 10° N da S. Osvaldo - Q. 850 - Tav. 26 I SE.
1854. **Caverna della sorgente Bistrizza** — 500 m. SE 10° S da Villa del Nevoso - Q. 425 - Tav. XXX I SO.
1855. **Caverna Postegna** — 1075 m. E da Postegna - Q. 545 - Tav. XXX I NE.
1856. **Grotta del M. S. Caterina** — 225 m. NE 13° E dal M. S. Caterina - Q. 600 - Tav. XXX II NO.
1857. **Grotta Seghina** — 300 m. SE 2° S dalla Torre di Aurisina - Q. 175 - Tav. XXV III SE.
1858. **Cunicolo I Tuttisanti (Sottocucco-Podcuc)** — 375 m. SE 9° S da Tuttisanti - Q. 270 - Tav. XXX III SO.
1859. **Cunicolo II Tuttisanti** — 525 m. E 21° S da Tuttisanti - Q. 225 - Tav. XXX III SO.
1860. **Cunicolo III Tuttisanti** — 750 m. E 13° S da Tuttisanti - Q. 205 - Tav. XXX III SO.
1861. **Caverna di via 5 Novembre** — Pola, via 5 Novembre - Q. 20 - L. 219 - Tav. XL I SE.
1862. **Caverna di via M. Paradiso** — Pola, via M. Paradiso - Q. 22 - L. 2500 - Tav. XL I SE.

1863. **Pozzo sul M. Reber** — 500 m. S 35° O dal M. Reber - Q. 925 - P. 60 - Tav. XXX III SE.
1864. **Pozzo del M. Sapan** — 125 m. SO 26° O dal M. Sapan - Q. 1075 - P. 85 - Tav. XXX III SE.
1865. **Pozzo I nella regione Dol** — 800 m. NE 27° E dal M. Termoc - Q. 830 - P. 11 - L. 14 - Tav. XXX III SO.
1866. **Pozzo II nella regione Dol** — 750 m. NE 28° E dal M. Termoc - Q. 840 - P. 18 - Tav. XXX III SE.
1867. **Pozzo III nella regione Dol** — 900 m. NE 35° E dal M. Termoc - Q. 838 - P. 13 - Tav. XXX III SE. —
1868. **Pozzo IV nella regione Dol** — 800 m. NE 37° E dal M. Termoc - Q. 839 - P. 23 - Tav. XXX III SE.
1869. **Pozzo V nella regione Dol** — 650 m. E 12° S dal M. Termoc - Q. 875 - P. 15 - Tav. XXX III SE.
1870. **Pozzo VI nella regione Dol** — 400 m. SE 5° S dal M. Termoc - Q. 870 - P. 14 - Tav. XXX III SE.
1871. **Pozzo VII nella regione Dol** — 700 m. S 37° O dal M. Termoc - Q. 895 - Tav. XXX III SE.
1872. **Pozzo VIII nella regione Dol** — 900 m. S 25° O dal M. Termoc - Q. 880 - Tav. XXX III SE.
1873. **Pozzo I nella conca a N del M. Golumbina** — 450 m. N 11° E dal M. Golumbina - Q. 875 - Tav. XXX III SE.
1874. **Pozzo II nella conca a N del M. Golumbina** — 400 m. N 7° E dal M. Golumbina - Q. 910 - Tav. XXX III SE.
1875. **Pozzo III nella conca a N del M. Golumbina** — 450 m. N 35° E dal M. Golumbina - Q. 880 - Tav. XXX III SE.
1876. **Pozzo IV nella conca a N del M. Golumbina** — 550 m. N 40° E dal M. Golumbina - Q. 880 - Tav. XXX III SE.
1877. **Pozzo V nella conca a N del M. Golumbina** — 575 m. NE 5° E dal M. Golumbina - Q. 895 - Tav. XXX III SE.
1878. **Pozzo sulle falde del M. Golumbina** — 325 m. NE 9° E dal M. Golumbina - Q. 960 - Tav. XXX III SE.
1879. **Pozzo del M. Golumbina** — 100 m. O 4° N dal M. Golumbina - Q. 1050 - Tav. XXX III SE.
1880. **Pozzo VI nella conca a N del M. Golumbina** — 800 m. NE 30° E dal M. Golumbina - Q. 885 - Tav. XXX III SE.
1881. **Pozzo I nella conca di Topolovac** — 950 m. N 32° E dal M. Skirlemnik - Q. 890 - Tav. XXX III SE.
1882. **Pozzo II nella conca di Topolovac** — 775 m. N 23° E dal M. Skirlemnik - Q. 875 - Tav. XXX III SE.
1883. **Pozzo III nella conca di Topolovac** — 675 m. N 7° E dal M. Skirlemnik - Q. 920 - Tav. XXX III SE.
1884. **Pozzo IV nella conca di Topolovac** — 650 m. N 2° E dal M. Skirlemnik - Q. 920 - Tav. XXX III SE.

1885. **Pozzo V nella conca di Topolovac** — 375 m. N 10° E dal M. Skirlemnik - Q. 895 - Tav. XXX III SE.
1886. **Pozzo VI nella conca di Topolovac** — 1000 m. NE 35° E dal M. Skirlemnik - Q. 860 - Tav. XXX III SE.
1887. **Pozzo VII nella conca di Topolovac** — 950 m. E 30° S dal M. Skirlemnik - Q. 890 - Tav. XXX III SE.
1888. **Pozzo I presso la casa del Guardiacaccia sull'Alpe Grande** — 150 m. O 25° N dalla casa del Guard. sull'Alpe Grande - Q. 980 - Tav. XXX III SE.
1889. **Pozzo II presso la casa del Guardiacaccia sull'Alpe Grande** — 250 m. S. 30° O dalla casa del Guardiac. sull'Alpe Grande - Q. 930 - Tav. XXX III SE.
1890. **Grotta di Mahrenfels** — 225 m. NE 5° E da Mahrenfels - Q. 580 - Tav. XXX III SE.
1891. **Pozzo I del M. Brecovaz** — 100 m. N dal M. Brecovaz - 670 - Tav. XXX III SE.
1892. **Pozzo II del M. Brecovaz** — 250 m. E dal M. Brecovaz - Q. 675 - Tav. XXX III SE.
1893. **Pozzo a NO del M. Golumbina** — 500 m. NO 10° N dal M. Golumbina - Q. 950 - P. 25 - Tav. XXX III SE.
1894. **Pozzo Borusniak** — 250 m. NO 20° N dal M. Borusniak - Q. 980 - P. 80 - Tav. XXX III SE.
1895. **Pozzo ad E di Silun Mont' Aquila** — 1200 m. E 6° S da Silun M. Aquila - Q. 580 - P. 38 - Tav. XXX III NO.
1896. **Voragine ad E di Silun Mont' Aquila** — 1525 m. E 28° S da Silun Mont' Aquila - Q. 575 - P. 30 - L. 25 - Tav. XXX III NO.
1897. **Pozzo I a SE di Silun Mont' Aquila** — 1150 m. E 24° S da Silun Mont' Aquila - Q. 600 - P. 43 - Tav. XXX III NO.
1898. **Grotta Silun** — 1050 m. E 42° S da Silun Mont' Aquila - Q. 560 - P. 75 - L. 150 - Tav. XXX III NO.
1899. **Pozzo II a SE di Silun Mont' Aquila** — 1050 m. SE 5° S da Silun Mont' Aquila - Q. 555 - P. 37 - Tav. XXX III NO.
1900. **Pozzo presso Giursici** — 2400 m. SO 10° O dal M. Uloka - Q. 700 - P. 30 - Tav. XXVI II SO.
1901. **Voragine presso Giursici** — 1600 m. S 38° O dal M. Uloka - Q. 750 - P. 34 - L. 30 - Tav. XXVI II SO.
1902. **Abisso Zadnik** — 1325 m. O 30° N dal M. Iulini - Q. 980 - P. 48 - Tav. XXVI II SE.
1903. **Abisso del Tiglio (Na Liplu)** — 2450 m. E 29° S da Giursici - Q. 780 - P. 80 - Tav. XXX I NO.
1904. **Pozzo I del Tiglio** — 2475 m. E 29° S da Giursici - Q. 780 - P. 11 - L. 15 - Tav. XXX I NO.
1905. **Pozzo II del Tiglio** — 2450 m. E 40° S da Giursici - Q. 780 - P. 12 - L. 20 - Tav. XXX I NO.

1906. **Inghiottitoio presso Giursici** — 1700 m. S 36° O dal M. Uloka - Q. 740 - Tav. XXVI II SO.
1907. **Caverna Pod Tabor** — 725 m. O 29° N da Sembie - Q. 575 - Tav. XXX I NO.
1908. **Pozzo sul M. dei Pini** (Smerce uiza) — 350 m. NE 29° E dai M. dei Pini - Q. 1110 - Tav. XXVI II SE.
1909. **Pozzo in Val Cavallo** (Kobil dol) — 659 m. N 25° E Crocicchio del M. Cavallo - Q. 1010 - Tav. XXVI II SE.
1910. **Pozzo I presso la sorgente del Faggio** (Bucova voda) — 50 m. N dalla sorgente del Faggio - Q. 1000 - P. 30 - Tav. XXVI II SE.
1911. **Pozzo II presso la Sorgente del Faggio** (Bucova voda) — 200 m. S 35° O dalla Sorg. del Faggio - Q. 990 - P. 40 - L. 25 - Tav. XXVI II SE.
1912. **Pozzo III presso la Sorgente del Faggio** — 250 m. S 20° O dalla Sorgente del Faggio - Q. 985 - P. 45 - L. 23 - Tav. XXVI II SE.
1913. **Pozzo del Ghiaccio** — 1125 m. E 19° S dal M. Toro - Q. 1095 - P. 40 - Tav. XXX I NE.
1914. **Pozzo presso la Sorgente Ieleniza** — 1250 m. NE 5° E dal M. Dedena - Q. 1030 - P. 35 - Tav. XXX I NE.
1915. **Pozzo I sul M. Dedena** — 650 m. S 5° O dal M. Dedena - Q. 1165 - Tav. XXX I NE.
1916. **Pozzo II sul M. Dedena** — 700 m. SE 35° S dal M. Dedena - Q. 1160 - Tav. XXX I NE.
1917. **Fessura dell'Acquedotto di Idria** — 1000 m. SO 4° O dal ponte di Zagoda - Q. 360 - P. 5 - L. 10 - Tav. XXVI IV NO.
1918. **Grotta di Clana** — 300 m. S 30° O da Clana - Q. 580 - P. 8 - L. 18 - Tav. XXX II NE.
1919. **Sorgente I Bisterza** — 500 m. E 41° S da Villa del Nevoso - Q. 470 - Tav. XXX I SO.
1920. **Grotta di Dolegna** (Dolenska Jama) — 500 m. SO 13° O da Dolegna di Elsane - Q. 445 - P. 14 - L. 240 - Tav. XXX I SO.
1921. **Pozzo di Dolegna** — 550 m. SO 4° O da Dolegna di Elsane - Q. 440 - P. 3 - L. 27 - Tav. XXX I SO.
1922. **Caverna di Dolegna** — 700 m. SO 5° O da Dolegna di Elsane - Q. 450 - P. 9 - L. 50 - Tav. XXX I SO.
1923. **Grotta Frusco** — 625 m. SO 11° O da Dolegna di Elsane - Q. 450 - P. 25 - L. 110 - Tav. XXX I SO.
1924. **Cavernetta di Dolegna** — 550 m. SO 23° O da Dolegna di Elsane - Q. 450 - L. 20 - Tav. XXX I SO.
1925. **Grotta di Bisterza** — 600 m. E 38° S da Villa del Nevoso - Q. 500 - L. 200? - Tav. XXX I SO.
1926. **Sorgente II Bisterza** — 650 m. E 40° S da Villa del Nevoso - Q. 485 - Tav. XXX I SO.
1927. **Pozzo Fonticchio** — 25 m. E dal Lago Fonticchio - Q. 48 - Tav. XL I NO.

1928. **Pozzo Valmadorso** — 125 m. N 41° E dalla Stanzia Valmadorso - Q. 60 - Tav. XL I NO.
1929. **Cava di «Calcara»** (Saldame) — 900 m. NE 17° E da Punta Grotta - Q. 24 - Tav. XL I NO.
1930. **Pozzo Carnaro** — 300 m. SE 30° S da Sarecce di Torrenova - Q. 420 - P. 22 - Tav. XXX I SO.
1931. **Pozzo Ermanno** — 250 m. E 18° S da Cossere - Q. 420 - P. 55 - Tav. XXX I SO.
1932. **Pozzo dell' Albio** — 800 m. N 44° E da Bucovica piccola - Q. 420 - P. 20 - Tav. XXX I SO.
1933. **Pozzo a N di Postumia** — 1075 m. NE da Postumia - Q. 595 - P. 9 - L. 9 - Tav. XXVI II NO.
1934. **Pozzo del Ghiaccio** — 1350 m. SE dal M. Rocca bianca - Q. 1165 - Tav. XXXI III NO.
1935. **Caverna Mazzoria** (Caverna della Chia) — 150 m. N 32° E da Mazzoria - Q. 125 - P. 22 - L. 128 - Tav. XXIX III NE.
1936. **Caverna di Mompaderno** (Tomcicka jama) — 1500 m. SO 22° O da Mompaderno - Q. 200 - L. 42 - Tav. XXXVII I SO.
1937. **Caverna Zudelich** — 425 m. NO 3° N da Zudelich - Q. 125 - Tav. XXIX II SO.
1938. **Inghiottitoio II di Ponique** — 250 m. S 40° O da Ponique - Q. 115 - Tav. XXXI III SO.
1939. **Inghiottitoio III di Ponique** — 700 m. S 40° O da Ponique - Q. 104 - Tav. XXXI III SO.
1940. **Inghiottitoio del Lic** — 2150 m. SE 28° S da Lic - Q. 700 m. Tav. XXXIX I NO.
1941. **Pozzo presso la casa del guardaboschi** — 100 m. NE 20° E dalla casa del guardaboschi - Q. 720 - P. 25 - Tav. XXVI IV SE.
1942. **Pozzo Gruden** — 750 m. SE 27° S da Gruden - Q. 570 - P. 45 - L. 8 - Tav. XXVI IV SE.
1943. **Pozzo Mesariov** — 600 m. SO 25° O dal M. Mesariov - Q. 725 - P. 15.50 - L. 17 - Tav. XXVI IV SE.
1944. **Risorgenti del Lic** — 400 m. N da Lusiz - Q. 170 - P. 12 - Tav. XXXIX I SO.
1945. **Pozzo del Poligono** — 1000 m. NE 1° E dal M. Gelovizza - Q. 705 - P. 60 - L. 10 - Tav. XXVI II NO.
1946. **Caverna del Poligono** — 1025 m. NE 7° E da Gelovizza - Q. 715 - P. 131.50 - L. 83.50 - Tav. XXVI II NO.
1947. **Pozzo a NE del M. Grande** (Dolni Ledenik) — 775 m. NE 5° E dal M. Grande - Q. 920 - P. 15 - L. 18 - Tav. XXVI IV SE.
1948. **Cavernetta del M. Grande** — 750 m. NE 15° E dal M. Grande - Q. 930 - P. 13 - L. 6 - Tav. XXVI IV SE.
1949. **Pozzo I Casa di Caccia** — 475 m. SO da Casa di Caccia - Q. 1000 - P. 43 - L. 12 - Tav. XXVI IV SE.

1950. **Pozzo II Casa di Caccia** — 450 m. SO 7° O da Casa di Caccia - Q. 975 - P. 159 - Tav. XXVI IV SE.
1951. **Pozzo III Casa di Caccia** (Jama Pribreznik) — 600 m. SO 5° O dalla Casa di Caccia - Q. 975 - P. 30 - L. 16 - Tav. XXVI IV SE.
1952. **Pozzo IV Casa di Caccia** (Jama Pribreznik) — 700 m. SO 12° O dalla Casa di Caccia - Q. 975 - P. 220 - Tav. XXVI IV SE.
1953. **Pozzo Iskra** — 300 m. S 40° O da Iskra - Q. 710 - P. 14 - Tav. XXX II NE.
1954. **Pozzo a N di Scalnizza** — 1800 m. NO 40° N da Scalnizza - Q. 720 - P. 16 - Tav. XXX II NE.
1955. **Caverna Iskra** — 250 m. S 43° O da Iskra - Q. 715 - P. 12 - L. 14 - Tav. XXX II NE.
1956. **Pozzello Iskra** — 250 SE 11° S da Iskra - Q. 750 - P. 6 - Tav. XXX II NE.
1957. **Pozzo S. Rocco** — 250 m. O 35° N da S. Rocco - Q. 575 - P. 27 - Tav. XXX II NE.
1958. **Pozzo ad O di S. Rocco** — 1975 m. O 14° N da S. Rocco - Q. 600 - P. 87 - Tav. XXX II NE.
1959. **Pozzo presso Villa Opicina** — 1050 m. E 9° S dalla staz. d. V. Opicina - Q. 320 - P. 19 - L. 10 - Tav. XXV II SO.
1960. **Pozzo del ghiaccio** — 1450 m. SE. dal Rifugio D' Annunzio - Q. 1325 - P. 50.50 - L. 28 - Tav. XXX I SE.
1961. **Pozzo a tre aperture** — 500 m. E 25° S dal Rifugio D' Annunzio - Q. 1188 - P. 12.50 - L. 12 - Tav. XXX I SE.
1962. **Pozzo sul Pescina** — 1900 m. ESE dal Rifugio D' Annunzio - Q. 1350 - P. 28 - Tav. XXX I SE.
1963. **Pozzetto a SE di Val Nera** — 1650 m. SE 12° S dal Rifugio D' Annunzio - Q. 1275 - P. 7 - Tav. XXX I SE.
1964. **Grotta del M. Laurento** — 350 m. SE 42° S dal M. Laurento - Q. 555 - Tav. XXXVIII I NO.
1965. **Pozzo I a NO di Tulliano** — 670 m. E 32° S dal M. Laurento - Q. 425 - Tav. XXXVIII I NO.
1966. **Pozzo II a NO di Tulliano** — 600 m. E 30° S dal M. Laurento - Q. 430 - Tav. XXXVIII I NO.
1967. **Pozzo a S del M. Laurento** — 440 m. E 36° S dal M. Laurento - Q. 570 - Tav. XXXVIII I NO.
1968. **Fessura a NE del Rifugio E. Rossi** — 200 m. NE dal Rifugio E. Rossi - Q. 640 - P. 65 - Tav. XXX II SO.
1969. **Grotta di Corensco** — 120 m. NE di Corensco - Q. 370 - Tav. XXX II SO.
1970. **Pozzo ad O di Zadca** — 400 m. SO 27° O da Vassania - Q. 475 - Tav. XXX II SO.
1971. **Pozzo presso Franci** — 650 m. S 15° O da Franci - Q. 290 - Tav. XXX II SO.
1972. **Pozzo sul M. Golumbina** — 625 m. S 1° O dal M. Golumbina - Q. 930 - Tav. XXX III SE.

1973. **Pozzo dei Colombi** — 630 m. SO 30° O da Scalnizza - Q. 635 - Tav. XXX II NE.
1974. **Abisso a N di Bergut Grande** — 2280 m. NO 41° N da Bergut Gr. - Q. 410 - Tav. XXX II NO.
1975. **Pozzo ad O di Mune Piccola** — 1250 m. SO 31° O da Mune Picc. - Q. 650 - P. 70 - Tav. XXX III NE.
1976. **Galleria di Longatico** — 500 m. O 30° N da Longatico inf. - Q. 490 - L. 300 - Tav. XXVI I NO.
1977. **Galleria di Calce** — 1000 m. NE 6° E Bivio di Calce - Q. 500 - L. 100 - Tav. XXVI IV SE.
1978. **Galleria I di Godovici** — 1000 m. SO 25° O da Godovici - Q. 620 - L. 135 - Tav. XXVI IV NE.
1979. **Galleria II di Godovici** — 1150 m. SO 25° O da Godovici - Q. 620 - L. 350 - Tav. XXVI IV NE.
1980. **Pozzo a N del M. Tabor** — 850 m. N 10° E dal M. Tabor - Q. 670 - Tav. XXX III NE.
1981. **Pozzo del Sepolcro (Grobak)** — 150 m. S 13° O dal Piccolo Versic - Q. 630 - P. 33 - L. 11 - Tav. XXX III NE.
1982. **Pozzo I del Piccolo Versic** — 150 m. SE 12° S dal Piccolo Versic - Q. 625 - P. 6 - L. 9 - Tav. XXX III NE.
1983. **Pozzo II del Piccolo Versic** — 50 m. S dal Piccolo Versic - Q. 630 - P. 13 - Tav. XXX III NE.
1984. **Pozzo III del Piccolo Versic** — sulla vetta del Piccolo Versic - Q. 625 - P. 11 - L. 22 - Tav. XXX III NE.
1985. **Pozzo I in Valle Larga (Sirochidol)** — 100 m. NO 8° N dal Picc. Versic - Q. 590 - P. 9 - L. 15 - Tav. XXX III NE.
1986. **Pozzo II in Valle Larga (Sirochidol)** — 250 m. NO 15° N dal Piccolo Versic - Q. 585 - P. 30 - Tav. XXX III NE.
1987. **Abisso in Valle Larga** — 350 m. NO 25° N dal Piccolo Versic - Q. 580 - P. 64 - L. 28 - Tav. XXX III NE.
1988. **Pozzo Bresova** — 900 m. E 30° S dal M. Reber - Q. 700 - P. 69 - Tav. XXX III NE.
1989. **Pozzo I Polianizze** — 225 m. E 29° S dal M. Reber - Q. 760 - P. 33 - L. 18 - Tav. XXX III NE.
1990. **Pozzo II Polianizze** — 150 m. E dal M. Reber - Q. 750 - P. 22 - L. 15 - Tav. XXX III NE.
1991. **Spaccatura di Polianizze** — 175 m. N 30° E dal M. Reber - Q. 760 - P. 7 - L. 20 - Tav. XXX III NE.
1992. **Cavernetta del Piccolo Versic** — 200 m. SE 20° S dal Piccolo Versic - Q. 625 - P. 8 - L. 15 - Tav. XXX III NE.
1993. **Pozzo IV del Piccolo Versic** — 200 m. E dal Piccolo Versic - Q. 595 - P. 16 - Tav. XXX III NE.
1994. **Grotta del Ghiaccio (Gorani Ledenick)** — 650 m. S 42° O dalla Casa di Caccia - Q. 955 - P. 36 - L. 8 - Tav. XXVI IV SE.

1995. **Caverna a S di Zolla di Monrupino** — 550 m. S 10° O da Zolla di M. - Q. 395 - P. 24 - L. 40 - Tav. XXX II SO.
1996. **Pozzo a S di Seiane** — 350 m. S 15° O da Seiane - Q. 600 - P. 54 - L. 30 - Tav. XXX III NE.
1997. **Pozzo I sullo Studenac** — 1500 m. SE 29° S da Seiane - Q. 580 - P. 12 - Tav. XXX III NE.
1998. **Caverna sullo Studenac** — 1350 m. S 5° O da Seiane - Q. 625 - P. 15 - L. 25 - Tav. XXX III NE.
1999. **Caverna Copacini** — 425 m. NO 20° N dal M. Copacini - Q. 600 - P. 14 - L. 13 - Tav. XXX II NO.
2000. **Pozzo II sullo Studenac** — 1700 m. S 14° O da Seiane - Q. 640 - Tav. XXX III NE.
2001. **Pozzo a SE di Seiane** — 625 m. SE da Seiane - Q. 595 - P. 26 - L. 12 - Tav. XXX III NE.
2002. **Pozzetto a SE di Seiane** — 800 m. E 34° S da Seiane - Q. 610 - P. 11 - Tav. XXX III NE.
2003. **Caverna a SO di Seiane** — 625 m. S 40° O da Seiane - Q. 570 - P. 2 - L. 18 - Tav. XXX III NE.
2004. **Pozzo a SO di Seiane** — 1000 m. O da Seiane - Q. 580 - P. 18 - Tav. XXX III NE.
2005. **Voragine del M. Milanca** — 550 m. N dal M. Milanca — Q. 758 - Tav. XXX I NO.
2006. **Pozzo del M. Milanca** — 950 m. NE 2° E dal M. Milanca - Q. 825 - Tav. XXX I NO.
2007. **Pozzo I a NO di Vilova Stena** — 1450 m. O 25° N da Vilova Stena - Q. 1000 - Tav. XXX I NE.
2008. **Pozzo II a NO di Vilova Stena** — 1450 m. O 32° N da Vilova Stena - Q. 920 - Tav. XXX I NE.
2009. **Caverna del M. Acazio** — 100 m. S 40° O dal M. Acazio - Q. 765 - L. 25 - Tav. XXX I SO.
2010. **Pozzo del M. Acazio** — 375 m. NO 30° N dal M. Acazio - Q. 715 - P. 18 - Tav. XXX I SO.
2011. **Abisso del M. Acazio** — 700 m. NE 9° E dal M. Acazio - Q. 755 - P. 82 - L. 30 - Tav. XXX I SO.
2012. **Abisso di Pogliane (Grda Jama)** — 1000 m. O 28° N dal Pic. Sabnich - Q. 750 - P. 127 - Tav. XXX III NE.
2013. **Abisso a SE di Pogliane (Zerovizza Jama)** — 425 m. SE 13° S da Pogliane - Q. 575 - P. 50 - Tav. XXX IV SE.
2014. **Foiba I ad E di Radini** — 750 m. E 1° S da Radini - Q. 70 - P. 70 - L. 30 - Tav. XXIX III SE.
2015. **Foiba II a E di Radini (Foiba Dosaria)** — 800 m. E da Radini - Q. 70 - P. 50 - Tav. XXIX III SE.
2016. **Foiba a SO di Cattorari (Foiba I Balbia)** — 600 m. SO 22° O da Cattorari - Q. 75 - P. 51 - L. 26 - Tav. XXIX III SE.

2017. **Foiba a S di Radini** (Foiba II Balbia) — 775 m. S 4° O da Radini - Q. 55 - P. 33 - Tav. XXIX III SE.
2018. **Foiba sul M. delle Madri** (Rupa Sora Canal) — 200 m. O dal M. delle Madri - Q. 125 - P. 13 - Tav. XXIX III SE.
2019. **Foiba Druscovici** (Foiba Valla) — 150 m. N 25° E da Druscovici - Q. 120 - P. 25 - L. 9 - Tav. XXIX III SE.
2020. **Foiba dei Colombi** — 700 m. SE 5° S da Fiorini - Q. 43 - P. 42 - L. 10.50 - Tav. XXIX III SE.
2021. **Foiba la Colombaia** — 850 m. O 25° N dal M. Filippini - Q. 45 - Tav. XXIX III SE.
2022. **Foiba Romania** — 600 m. O dal M. Filippini - Q. 62 - Tav. XXIX III SE.
2023. **Foiba I del M. Filippini** — 200 m. NO 23° N dal M. Filippini - Q. 68 - Tav. XXIX III SE.
2024. **Foiba II dal M. Filippini** 350 m. E 5° S dal M. Filippini - Q. 70 - Tav. XXIX III SE.
2025. **Foiba III del M. Filippini** — 200 m. SE 7° S dal M. Filippini - Q. 65 - Tav. XXIX III SE.
2026. **Foiba IV del M. Filippini** — 300 m. SE 36° S dal M. Filippini - Q. 65 - Tav. XXIX III SE.
2027. **Foiba V del M. Filippini** (Foiba Carsin) — 300 m. S 2° O dal M. Filippini - Q. 62 - P. 8 - Tav. XXIX III SE.
2028. **Foiba VI del M. Filippini** (Foiba Businia) — 550 m. S dal M. Filippini - Q. 65 - P. 21 - Tav. XXIX III SE.
2029. **Foiba VII del M. Filippini** (Foiba Carsin) — 450 m. SE 5° S dal M. Filippini - Q. 72 - P. 37 - L. 15 - Tav. XXIX III SE.
2030. **Foiba I presso il bivio Verteneglio-Villanova** — 575 m. N 32° E dal bivio - Q. 75 - Tav. XXIX III SE.
2031. **Foiba II presso il bivio Verteneglio-Villanova** (Foiba Boscomonte) — 625 m. NE 5° E dal bivio - Q. 79 - P. 8 - L. 10 - Tav. XXIX III SE.
2032. **Foiba III presso il bivio Verteneglio-Villanova** — 800 m. NE 14° E dal bivio - Q. 78 - P. 39 - L. 14 - Tav. XXIX III SE.
2033. **Foiba IV presso il bivio Verteneglio-Villanova** — 650 m. NE 30° E dal bivio - Q. 87 - Tav. XXIX III SE.
2034. **Foiba I presso la Cava** (Foiba Boscomonte) — 1175 m. NE 16° E dal bivio Verteneglio-Villanova - Q. 92 - P. 9 - Tav. XXIX III SE.
2035. **Foiba II presso la Cava** — 1100 m. NE 20° E dal bivio Verteneglio-Villanova - Q. 92 - Tav. XXIX III SE.
2036. **Foiba nella Dolina** — 1000 m. E dal bivio Verteneglio-Villanova - Q. 75 - Tav. XXIX III SE.
2037. **Foiba del Canale** — 400 m. SO 35° O dal M. Saltaria - Q. 45 - Tav. XXIX III SE.
2038. **Foiba ad O di Medelini** — 1050 m. SO 38° O da Medelini - Q. 92 - Tav. XXIX III SE.
2039. **Foiba dell'Osteria** — 350 m. NO 10° N dal M. Paoletti - Q. 72 - Tav. XXIX III SE.

2040. **Foiba a E di Marincici** — 525 m. NE 37° E da Marincici - Q. 81 - Tav. XXIX III SE.
2041. **Foiba Baldassi** (Foiba Rozagorizza) — 800 m. E 10° S da Baldassi - Q. 265 - P. 19.50 - L. 9 - Tav. XXXVII I NO.
2042. **Foiba del M. Colombaro** (Foiba Barchicha) — 1100 O 3° N dal M. Colombaro - Q. 298 - P. 18 - L. 11 - Tav. XXXVII I NO.
2043. **Foiba di Visignano** (Foiba Paolaz) — 100 m. SO 42° O da Visignano - Q. 210 - P. 16 - L. 29.50 - Tav. XXXVII I NO.
2044. **Foiba Milanesi** (Foiba Rupa) — 250 m. S da Milanesi - Q. 180 - P. 39 - L. 8 - Tav. XXXVII I NO.
2045. **Foiba a NE di Mondellebotte** (Foiba Chisine) — 800 m. NE 6° E da Mondellebotte - Q. 206 - P. 35 - L. 6.50 - Tav. XXXVII I NO.
2046. **Foiba a N del Montauero** — 400 m. N 22° E dal Montauero - Q. 238 - P. 24.50 - L. 8.50 - Tav. XXXVII I NO.
2047. **Foiba a NO di Decli** (Foiba Japlenak) — 500 m. NO da Decli - Q. 310 - P. 26.50 - L. 35 - Tav. XXXVII I NO.
2048. **Foiba Polentena** — 575 m. SO 25° O dal M. Curbino - Q. 314 - Tav. XXXVII I NO.
2049. **Foiba Bilinca** — 350 m. NE 10° E dal M. Curbino - Q. 349 - Tav. XXXVII I NO.
2050. **Foiba del M. Grande** — 150 m. NO 33° N dal M. Grande - Q. 350 - Tav. XXXVII I NO.
2051. **Foiba a NO di Scrobetti** (Jama Tarnovatz) — 800 m. O 28° N da Scrobetti - Q. 328 - P. 110 - L. 79 - Tav. XXXVII I NE.
2052. **Foiba a SE di Scrobetti** — 700 m. SE 4° S da Scrobetti - Q. 327 - Tav. XXXVII I NE.
2053. **Foiba a NE del M. Veliscai** (Villa Buici) — 800 m. NE 23° E dal M. Veliscai - Q. 368 - P. 3 - L. 23 - Tav. XXXVII I NE.
2054. **Foiba a S di Francovici** — 700 m. S 2° O da Francovici - Q. 320 - Tav. XXXVII I NE.
2055. **Foiba di Persurici** — 300 m. SO 26° O da Persurici - Q. 154 - Tav. XXXVII I SO.
2056. **Foiba a E di Iecnici** (Foiba Fornasina) — 525 m. NE 40° E da Iecnici - Q. 138 - P. 13 - L. 10 - Tav. XXXVII I SO.
2057. **Foiba I a N di Bonazzi** — 700 m. NO 44° N da Bonazzi - Q. 169 - P. 22 - L. 22 - Tav. XXXVII I SO.
2058. **Foiba II a N di Bonazzi** — 650 m. NO 43° N da Bonazzi - Q. 169 - P. 67 - L. 9 - Tav. XXXVII I SO.
2059. **Foiba a NO di Cattuni** — 300 m. NO 35° N da Cattuni - Q. 202 - P. 13 - L. 18 - Tav. XXXVII I SO.
2060. **Foiba del M. Vertlase** — 375 m. O 5° N del M. Vertlase - Q. 230 - P. 34 - L. 14 - Tav. XXXVII I SO.
2061. **Foiba I a E di Cattuni** — 600 m. E da Cattuni - Q. 199 - P. 82 - L. 42 - Tav. XXXVII I SO.

2062. Foiba II ad E di Cattuni — 650 m. E 13° S da Cattuni - Q. 198 - P. 20 - L. 9 - Tav. XXXVII I SO.
2063. Foiba ad E di Brattovi (Jama Brotovich) — 200 m. NE 32° E da Brattovi - Q. 223 - P. 32 - L. 21,50 - Tav. XXXVII I SO.
2064. Foiba di S. Giovanni (Foiba sotto la chiesa) — 150 m. O 25° N da S. Giovanni - Q. 272 - P. 102 - L. 130 - Tav. XXXVII I SO.
2065. Foiba ad E di Civitani — 750 m. NE 35° E da Civitani - Q. 285 - Tav. XXXVII I SO.
2066. Foiba a SO di Mompaderno (Foiba Denzi) — 720 m. SO 25° O da Mompaderno - Q. 208 - P. 62 - L. 80 - Tav. XXXVII I SO.
2067. Foiba a SE di Monferdini — 750 m. SE 10° S da Monferdini - Q. 285 - P. 42 - L. 12 - Tav. XXXVII I SO.
2068. Foiba del M. Spinovaz — 400 m. N 38° E dal M. Spinovaz - Q. 180 - Tav. XXXVII I SO.
2069. Foiba a S di Iecnici — 225 m. SE 43° S da Iecnici - Q. 152 - P. 9,50 - L. 17 - Tav. XXXVII I SO.
2070. Foiba ad O di Matici — 625 m. SO 32° O da Matici - Q. 455 - Tav. XXXVII I SE.
2071. Foiba a N del M. Croce — 600 m. N 2° E dal M. Croce - Q. 380 - Tav. XXXVII I SE.
2072. Foiba a NO del M. Croce (Villa Braicovici) — 500 m. NO 15° N dal M. Croce - Q. 371 - P. 50 - L. 27 - Tav. XXXVII I SE.
2073. Foiba di Traba — 550 m. O 22° N da Traba - Q. 368 - P. 125 - L. 65 - Tav. XXXVII I SE.
2074. Foiba a NO di Surani — 510 m. NE 20° S da Surani - Q. 342 - P. 55 - L. 30 - Tav. XXXVII I SE.
2075. Foiba in Val Draga — 575 m. S 38° O dal Mulino Cipar - Q. 216 - Tav. XXXVII I SE.
2076. Foiba Mandalevizza — 850 m. E 5° S da Seseni - Q. 360 - P. 120 - L. 27 - Tav. XXXVII I SE.
2077. Foiba Scarbanovizza — 1600 m. E 7° S da Seseni - Q. 360 - P. 120 - L. 37 - Tav. XXXVII I SE.
2078. Foiba del M. S. Marco — 250 m. NO 10° N dal M. S. Marco - Q. 362 - Tav. XXXVII I SE.
2079. Foiba a S di Antignano (Foiba Placine) — 925 m. S 17° O da Antignano - Q. 238 - P. 21 - L. 22 - Tav. XXXVII I SE.
2080. Grotta Skabac presso Krisisce — 500 m. E da Dol Piccolo - Q. 242 - Tav. XXXIX IV NE.
2081. Sorgente Vrelo presso Fuzine — Vrelo - Q. 720 - Tav. XXXIX IV NO.
2082. Grotta presso Skerbutniak — 300 m. O 22° N da Skerbutniak - Q. 700 - Tav. XXXI III SO.
2083. Pozzo sotto il Veliki Plis — 750 m. O 41° N dal Veliki Plis - Q. 990 - Tav. XXXI III SO.
2084. Pozzo I presso il valico di Platak — 450 m. SE 21° S da Snesnig - Q. 1400 - Tav. XXXI III NE.

2085. **Pozzo II presso il valico di Platak** — 550 m. E 44° S da Snesnig - Q. 1350 - Tav. XXXI III NE.
2086. **Grotta del Risniak** — 250 m. SE 23° S da Risniak - Q. 1400 - Tav. XXXI III NE.
2087. **Pozzo nel bosco di Risniak** — 500 m. SE 9° S da Risniak - Q. 1300 - Tav. XXXI III NE.
2088. **Grotta di Cernilug** — 400 m. S 36° O da Malo Selo - Q. 700 - Tav. XXXI II NO.
2089. **Grotta sul Tatinski vrh** — 400 m. NE 36° E da Tatinski - Q. 875 - Tav. XXXI II NO.
2090. **Grotta Haidova Hiza** — 1350 m. NE 41° E da Casa Prapod - Q. 700 - Tav. XXXI II NO.
2091. **Pozzo al Velika Rebar** — 500 m. SO 17° O da Losac - Q. 800 - P. 16 - Tav. XXXI III NE.
2092. **Grotta ai Jeskov Laz** — 1500 m. NO 15° N da Loque - Q. 810 - P. 22 - Tav. XXXI II SE.
2093. **Grotta Medvedja Pecina** — 750 m. N 37° E da Loque - Q. 800 - P. 30 - L. 82 - Tav. XXXI II SE.
2094. **Grotta Pecina Lipa** — 700 m. NE 26° E da Loque - Q. 780 - P. 40 - L. 380 - Tav. XXXI II SE.
2095. **Grotta Ledena Pecina** — 1350 m. NE 35° E da Loque - Q. 750 - P. —, 13 - L. 16 - Tav. XXXI II SE.
2096. **Grotta Golubnjak** — 1150 m. E 21° S da Loque - Q. 760 - Tav. XXXI II SE.
2097. **Grotta Ledeniza** — 1350 m. E 37° S da Loque - Q. 800 - P. 25 - L. 89 - Tav. XXXI II SE.
2098. **Grotta Grande (Velika Pecina)** — 1350 m. SE 6° S da Loque - Q. 850 - P. 10 - L. 68 - Tav. XXXI II SE.
2099. **Grotta Gerovska rebar** — 3850 m. NE 32° E da Loque - Q. 825 - P. 15 - L. 46 - Tav. XXXI II SE.
2100. **Grotta sullo scoglio di S. Marco** — 800 m. NO 5° N dalla quota 103 - Q. 32 - Tav. XXXIX IV NO.
2101. **Abisso di Praporchie** — 900 m. O 30° N da Praporchie - Q. 528 - P. 24 - L. 55 - Tav. XXX III NO.
2102. **Grotta presso Praporchie** — 750 m. O 18° N da Praporchie - Q. 528 - P. 24 - Tav. XXX III NO.
2103. **Caverna dei Colombi (Golubja)** — 750 m. NE 35° E dal M. Strugulin - Q. 620 - P. 59 - L. 57 - Tav. XXX III NE.
2104. **Caverna Glavinski (Glavinski Lasiz)** — 650 m. NE 31° E dal M. Strugulin - Q. 620 - P. 21 - L. 20 - Tav. XXX III NE.
2105. **Caverna Cemernich** — 1000 m. S 7° O dal M. Strugulin - Q. 700 - L. 30 - Tav. XXX III NE.
2106. **Pozzo I sul M. Strugulin** — 275 m. SO 43° O dal M. Strugulin - Q. 620 - P. 40 - Tav. XXX III NE.

2107. **Pozzo II sul M. Strugulin** — 250 m. SO 15° O dal M. Strugulin - Q. 625 - P. 25 - Tav. XXX III NE.
2108. **Pozzo III sul M. Strugulin** — 350 m. SO 15° O dal M. Strugulin - Q. 625 - P. 15 - Tav. XXX III NE.
2109. **Pozzo IV sul M. Strugulin** — 400 m. S 43° O dal M. Strugulin - Q. 650 - P. 7 - Tav. XXX III NE.
2110. **Pozzo V sul M. Strugulin** — 450 m. SO 10° O dal M. Strugulin - Q. 670 - P. 90? - Tav. XXX III NE.
2111. **Pozzo I ad O di Mune Piccola** — 850 m. E 10° S dal Piccolo Versic - Q. 620 - P. 33 - Tav. XXX III NE.
2112. **Pozzo II ad O di Mune Piccola** — 650 m. E 5° S dal Piccolo Versic - Q. 610 - P. 12 - Tav. XXX III NE.
2113. **Pozzo III ad O di Mune Piccola** — 600 m. E dal Piccolo Versic - Q. 590 - P. 13 - L. 10 - Tav. XXX III NE.
2114. **Pozzo IV ad O di Mune Piccola** — 550 m. NE 40° E dal Piccolo Versic - Q. 610 - P. 43 - Tav. XXX III NE.
2115. **Pozzo V ad O di Mune Piccola** — 750 m. NE 33° E dal Piccolo Versic - Q. 615 - P. 11 - Tav. XXX III NE.
2116. **Pozzo Maciceva** — 400 m. NO 5° N dal Piccolo Versic - Q. 590 - P. 110 - Tav. XXX III NE.
2117. **Pozzo ad O del Piccolo Versic** — 675 m. SO 43° O dal Piccolo Versic - Q. 625 - P. 15 - Tav. XXX III NE.
2118. **Pozzo VI ad O di Mune Piccola** — 775 m. E 5° S dal Piccolo Versic - Q. 620 - P. 63 - Tav. XXX III NE.
2119. **Pozzo VII ad O di Mune Piccola** — 725 m. E 1° S dal Piccolo Versic - Q. 630 - P. 10 - Tav. XXX III NE.
2120. **Pozzo I a NE del Banaschi Versic** — 600 m. NE 15° E dal Ban. Versic - Q. 700 - P. 25 - Tav. XXX III NE.
2121. **Pozzo II a NE del M. Banaschi Versic** — 600 m. NE 10° E dal Ban. Versic - Q. 725 - P. 82 - Tav. XXX III NE.
2122. **Pozzo III a NE del M. Banaschi Versic** — 550 m. NE 14° E dal M. Banaschi Versic - Q. 725 - P. 25 - Tav. XXX III NE.
2123. **Pozzo IV a NE del M. Banaschi Versic** — 500 m. NE 6° E dal M. Banaschi Versic - Q. 740 - P. 9 - Tav. XXX III NE.
2124. **Grotta Berlog** — 900 m. E 12° S da Banaschi Versic - Q. 675 - P. 18 - L. 27 - Tav. XXX III NE.
2125. **Pozzo I ad E del M. Banaschi Versic** — 450 m. E 1° S dal M. Ban. Versic - Q. 780 - P. 80? - Tav. XXX III NE.
2126. **Pozzo I a NE del M. Morvillo** — 350 m. NE 10° E dal M. Morvillo - Q. 760 - Tav. XXX III NE.
2127. **Pozzo II a NE del M. Morvillo** — 600 m. NE 18° E dal M. Morvillo - Q. 725 - Tav. XXX III NE.
2128. **Pozzo II ad E del M. Banaschi Versic (Sovine)** — 900 m. NE 30° E dal M. Banaschi Versic - Q. 625 - Tav. XXX III NE.

2129. **Fessura ad E del M. Banaschi Versic** — 1000 m. NE 39° E dal M. Banaschi Versic - Q. 615 - P. 30 - Tav. XXX III NE.
2130. **Pozzo a SE di S. Croce di Mune** — 800 m. E 30° S da S. Croce di Mune - Q. 640 - Tav. XXX III NE.
2131. **Pozzetto di Mune Piccola** — 250 m. SO 25° O da Mune Piccola - Q. 648 - Tav. XXX III NE.
2132. **Pozzo a SO del M. Paradine** — 1375 m. S 44° O dal M. Paradine - Q. 560 - P. 30 - Tav. XXX II NO.
2133. **Caverna I a S del M. Copacin Kut** — 800 m. SE 44° S dal Copacin Kut - Q. 680 - P. 21 - L. 30 - Tav. XXX II NO.
2134. **Caverna II a S del M. Copacin Kut** — 850 m. S 6° O dal M. Copacin Kut - Q. 700 - P. 31 - L. 22 - Tav. XXX II NO.
2135. **Caverna III a S del M. Copacin Kut** — 775 m. S 10° O dal M. Copacin Kut - Q. 675 - P. 28 - L. 24 - Tav. XXX II NO.
2136. **Caverna IV a S del M. Copacin Kut** — 700 m. S 8° O dal M. Copacin Kut - Q. 630 - P. 25 - Tav. XXX II NO.
2137. **Caverna V a S del M. Copacin Kut** — 600 m. S 8° O dal M. Copacin Kut - Q. 610 - P. 7 - Tav. XXX II NO.
2138. **Caverna VI a S del M. Copacin Kut (Lazalu Turku)** — 650 m. S dal M. Copacin Kut - Q. 625 - P. 9 - L. 65 - Tav. XXX II NO.
2139. **Foiba Pasiac** — 225 m. E 44° S dal M. Golaz - Q. 168 - Tav. XXXVII IV NE.
2140. **Foiba Seliscovizza (Mucle)** — 750 m. SO 25° O dal M. Formento - Q. 140 - P. 54 - L. 10 - Tav. XXIX III SE.
2141. **Grotta Mucle (Grotta Krassa)** — 300 m. S 14° O dal M. Formento - Q. 123 - P. 12 - L. 14 - Tav. XXIX III SE.
2142. **Foiba M. Formento** — 50 m. SO dal M. Formento - Q. 110 - Tav. XXIX III SE.
2143. **Pozzo della Pistola (pod locavez)** — 1575 m. N 29° E da Cobbia - Q. 265 - P. 41 - Tav. XXV II NO.
2144. **Grotta Costuza** — 1500 m. SE 9° S da Cobbia - Q. 252 - P. 110 - L. 37 - Tav. XXV II NO.
2145. **Pozzo a S di Cobbia** — 1000 m. SE 40° S dal M. Jelenca - Q. 320 - P. 40 - Tav. XXV II NO.
2146. **Foiba Ocretti** 2075 m. SE 1° S da Ocretti - Q. 205 - P. 153 - L. 15 - Tav. XXVII II NO.
2147. **Cavernetta I di Raciavas** — 1125 m. NO 33° N da Raciavas - Q. 740 - L. 12 - Tav. XXX III NE.
2148. **Caverna I di Raciavas** — 1075 m. NO 39° N da Raciavas - Q. 765 - Tav. XXX III NE.
2149. **Cavernetta II di Raciavas** — 1050 m. N 10° E da Raciavas - Q. 745 - Tav. XXX III NE.
2150. **Antro presso Raciavas** — 875 m. NO 19° N da Raciavas - Q. 760 - Tav. XXX III NE.

2151. **Caverna II presso Raciavas** — 750 m. NO 44° N da Raciavas - Q. 740 - Tav. XXX III NE.
2152. **Caverna III presso Raciavas** — 600 m. N da Raciavas - Q. 750 - Tav. XXX III NE.
2153. **Pozzo presso Raciavas (Zeiane)** — 550 m. N 10° E da Raciavas - Q. 745 - Tav. XXX III NE.
2154. **Caverna M. Acuto (Pecina nad Ostri vrh)** — 450 m. SO 12° N da Raciavas - Q. 720 - P. 15 - L. 40 - Tav. XXX III NE.
2155. **Grotta M. Acuto (Jama Nad Zeiane)** — 650 m. SO 3° S da Raciavas - Q. 710 - P. 24 - L. 38 - Tav. XXX III NE.
2156. **Pozzo Rosica** — 600 m. NO Monrupino - Q. 320 - P. 23 - L. 15 - Tav. XXV II SO.
2157. **Pozzo I a NE del M. Tabor (Zeiane)** — 325 m. NE 1° E dal M. Tabor - Q. 660 - P. 39 - Tav. XXX III NE.
2158. **Caverna I a NE del M. Tabor** — 40 m. N 32° NE dal M. Tabor - Q. 665 - P. 34 - L. 50 - Tav. XXX III NE.
2159. **Pozzo II a NE del M. Tabor** — 350 m. N 38° NE dal M. Tabor - Q. 645 - P. 25 - Tav. XXX III NE.
2160. **Pozzo di Mune** — 700 m. NE 23° E dal M. Obersje - Q. 612 - P. 32 - L. 12 - Tav. XXX III NE.
2161. **Pozzo I a SO del M. Obersje (Zeiane)** — 750 m. SO 3° O dal M. Obersje - Q. 605 - P. 27 - L. 13 - Tav. XXX III NE.
2162. **Pozzo II a SO del M. Obersje (Poljanice)** — 750 m. S 36° SO dal M. Obersje - Q. 675 - P. 37 - Tav. XXX III NE.
2163. **Pozzo I a S del M. May** — 700 m. S 38° SO dal M. May - Q. 646 - P. 10.50 - Tav. XXX III NE.
2164. **Pozzo II a S del M. May (Poljanice)** — 550 m. S 12° SO dal M. May - Q. 650 - P. 16 - L. 13 - Tav. XXX III NE.
2165. **Pozzo I a O del M. May** — 350 m. O 10° NO dal M. May - Q. 642 - P. 19 - L. 19 - Tav. XXX III NE.
2166. **Pozzo II a O del M. May** — 325 m. O 38° NO dal M. May - Q. 635 - P. 12 - L. 25 - Tav. XXX III NE.
2167. **Pozzo III a O del M. May** — 450 m. O 22° NO dal M. May - Q. 645 - P. 15 - L. 7 - Tav. XXX III NE.
2168. **Cavernetta di Strugulin** — 2200 m. SO 24° O da Mune Piccola - Q. 615 - P. 9 - L. 11 - Tav. XXX III NE.
2169. **Pozzo I di Strugulin** — 2200 m. SO 24° O da Mune Piccola - Q. 645 - P. 12 - Tav. XXX III NE.
2170. **Pozzo II di Strugulin** — 2200 m. SO 24° O da Mune Piccola - Q. 620 - P. 17 - Tav. XXX III NE.
2171. **Pozzo III di Strugulin** — 2200 m. SO 24° O da Mune Piccola - Q. 620 - P. 13 - Tav. XXX III NE.
2172. **Pozzo IV di Strugulin** — 2200 m. SO 24° O da Mune Piccola - Q. 620 - P. 14 - Tav. XXX III NE.

2173. **Pozzo V di Strugulin** — 2200 m. SO 24° O da Mune Piccola - Q. 620 - P. 14 - L. 6 - Tav. XXX III NE.
2174. **Pozzo VI di Strugulin** — 2200 m. SO 24° O da Mune Piccola - Q. 620 - P. 10 - Tav. XXX III NE.
2175. **Pozzo VII di Strugulin** — 2200 m. SO 24° O da Mune Piccola - Q. 620 - P. 18 - Tav. XXX III NE.
2176. **Pozzo VIII di Strugulin** — 2200 m. SO 15° O da Mune Piccola - Q. 620 - P. 11 - Tav. XXX III NE.
2177. **Pozzo IX di Strugulin** — 1350 m. SO 15° O da Mune Piccola - Q. 620 - P. 20 - Tav. XXX III NE.
2178. **Pozzo X di Strugulin** — 1350 m. SO 15° O da Mune Piccola - Q. 620 - P. 32 - Tav. XXX III NE.
2179. **Pozzo XI di Strugulin** — 1350 m. SO 15° O da Mune Piccola - Q. 620 - P. 11 - Tav. XXX III NE.
2180. **Pozzo XII di Strugulin** — 1350 m. SO 15° O da Mune Piccola - Q. 620 - P. 13 - L. 18 - Tav. XXX III NE.
2181. **Pozzo XIII di Strugulin** — 1350 m. SO 15° O da Mune Piccola - Q. 620 - P. 21 - Tav. XXX III NE.
2182. **Pozzo XIV di Strugulin** — 1350 m. SO 15° O da Mune Piccola - Q. 620 - P. 25 - Tav. XXX III NE.
2183. **Pozzo I a S della stazione di Piedimonte** — 800 m. S 10° SE dalla staz. di Piedimonte - Q. 495 - P. 12 - L. 9 - Tav. XXIX I SE.
2184. **Pozzo II a S della stazione di Piedimonte** — 1900 m. SE 33° S dalla staz. di Piedimonte - Q. 480 - P. 50 - L. 35 - Tav. XXIX I SE.
2185. **Grotta presso il bosco di Piedimonte (Podlacco)** — 3100 m. SE 23° S da Piedimonte - Q. 625 - P. 45 - L. 40 - Tav. XXX IV SO.
2186. **Pozzo I presso il bosco di Piedimonte (Tuprenza)** — 2000 m. SE 23° S da Piedimonte - Q. 570 - P. 10 - Tav. XXX IV SO.
2187. **Grotta II presso il bosco di Piedimonte (Podelikin Kropain)** — 2100 m. SE 19° S da Piedimonte - Q. 595 - P. 16 - L. 26 - Tav. XXX IV SO.
2188. **Antro Porte di Ferro** — 950 m. NO 5° N da S. Caterina - Q. 410 - P. 12 - L. 16 - Tav. XXV I SO.
2189. **Grotta S. Caterina** — 300 m. E 10° S da S. Caterina - Q. 475 - P. 11 - L. 27 - Tav. XXV I SO.
2190. **Grotta a NE di Scherbina (Podmali)** — 1200 m. E 34° S da S. Caterina - Q. 375 - P. 9 - L. 28 - Tav. XXVI I SO.
2191. **Pozzo a N di Cima Vides (Jama Predcoto)** — 1150 m. N 4° O da Cima Vides - Q. 655 - P. 121 - L. 68 - Tav. XXX IV SO.
2192. **Pozzo I Monte Medvevi (Medvedova jama)** — 1400 m. SO 15° O dal M. Medvevi - Q. 1105 - P. 110 - Tav. XXV I NE.
2193. **Pozzo II del Monte Medvevi** — 1350 m. SO 22° O dal M. Medvevi - Q. 1175 - P. 26 - L. 30 - Tav. XXV I NE.
2194. **Foiba S. Brigida** — 200 m. N da S. Brigida - Q. 20 - Tav. XXXVII II SE.
2195. **Foiba Mocodogno** — 200 m. S 10° O da Mocodogno - Q. 54 - Tav. XXXVII III SE.

2196. **Pozzo SO dalla stazione di Duttogliano** — 450 m. S 20° O dalla staz. di Duttogliano - Q. 292 - P. 6.50 - L. 3.50 - Tav. XXV II NO.
2197. **Pozzo a SE di Capriva (Brundula)** — 800 m. SE 27° S da Capriva - Q. 282 - P. 11 - L. 9 - Tav. XXV II NE.
2198. **Caverna a NO di Scoppo (Kozie Grol)** — 850 m. NO 23° N da Scoppo - Q. 260 - P. 11 - L. 14 - Tav. XXV II NO.
2199. **Pozzo I a NO di Scoppo** — 800 m. NO 27° N da Scoppo - Q. 260 - P. 17 - Tav. XXV II NO.
2200. **Pozzo II a NO di Scoppo** — 900 m. NO 32° N da Scoppo - Q. 260 P. 8 - L. 9 - Tav. XXV II NO.
2201. **Pozzo III a NO di Scoppo** — 900 m. NO 33° N da Scoppo - Q. 260 - P. 7 - Tav. XXV II NO.
2202. **Pozzo I a NE di Duttogliano** — 1250 m. N 29° E da Duttogliano - Q. 295 - P. 17.50 - L. 6.50 - Tav. XXV II NE.
2203. **Pozzo II di Duttogliano** — 1350 m. N 29° E da Duttogliano - Q. 289 - P. 13 - L. 4 - Tav. XXV II NE.
2204. **Pozzo IV a NO di Scoppo** — 550 m. O 28° N da Scoppo - Q. 285 - P. 14 - Tav. XXV II NO.
2205. **Grotta Colombaia (Golobnica)** — 1200 m. E 3° N da Cossovella - Q. 265 - P. 31 - L. 34 - Tav. XXV II NO.
2206. **Pozzo tre buchi** — 1250 m. E 8° N da Cossovella - Q. 265 - P. 36 - L. 14 - Tav. XXV II NO.
2207. **Pozzo di Duttogliano** — 100 m. NO 25° N da Duttogliano - Q. 305 - P. 10 - L. 5 - Tav. XXV II NE.
2208. **Pozzo I a N di Duttogliano** — 1300 m. N di Duttogliano - Q. 290 - Tav. XXV II NO.
2209. **Pozzo II a N di Duttogliano** — 1325 m. N 4° E dalla chiesa di Duttogliano - Q. 290 - Tav. XXV II NE.
2210. **Pozzo I di Scoppo** — 500 m. SE 15° S da Scoppo - Q. 279 - Tav. XXV II NO.
2211. **Pozzo II di Scoppo** — 75 m. SO 25 O da Scoppo - Q. 295 - Tav. XXV II NO.
2212. **Grotta di Soligrado** — 350 m. SO da Soligrado - Q. 452 - P. 89 - L. 120 - Tav. XXIX I SE.
2213. **Pozzo I sul M. Kaliski** — 250 m. NO 5° N dal M. Kaliski - Q. 1125 - Tav. XXV I NE.
2214. **Pozzo II sul M. Kaliski** — 200 m. S 20° O dal M. Kaliski - Q. 1100 - P. 35 - L. 12 - Tav. XXV I NE.
2215. **Abisso di Montenero** — 200 m. S 15° O dal Mulino - Q. 640 - P. 480 - L. 500 - Tav. XXVI IV NO.
2216. **Abisso II di Montenero** — 325 m. S 8° O dal Mulino - Q. 660 P. 24 - Tav. XXVI IV NO.
2217. **Grotta dell'Acqua (Jama hrib)** — 350 m. S 1° O da Cernoti - Q. 370 - P. 57 - L. 46 - Tav. XXIX I SE.

2218. **Grotta di Louche** (Jama Staielska) — 900 m. S 20° O da Cernoti - Q. 361 - P. 15 - L. 26 - Tav. XXIX I SE.
2219. **Grotta presso Cernoti** — 150 m. N da Cernoti - Q. 400 - P. 17 - L. 22 - Tav. XXIX I SE.
2220. **Pozzo presso Cernoti** — 600 m. NO da Cernoti - Q. 370 - P. 9 - L. 6 - Tav. XXIX I SE.
2221. **Inghiottitoio a NO di Lueghi** — 2200 m. NO 5° O da Prediama - Q. 640 - Tav. XXVI III NE.
2222. **Pozzo I Coscevnico** — 100 m. NO da Coscevnico - Q. 650 - P. 14 - Tav. XXVI IV NO.
2223. **Pozzo II di Coscevnico** — 400 m. N 20° E da Coscevnico - Q. 645 - P. 16 - Tav. XXVI IV NO.
2224. **Pozzo I dei Peveni** (Pri Percni) — 275 m. S 10° O da Peveni - Q. 705 - P. 89 - Tav. XXVI IV NO.
2225. **Caverna dei Peveni** — 550 m. S da Peveni - Q. 725 - L. 50 - Tav. XXVI IV NO.
2226. **Pozzo II dei Peveni** — 500 m. E 28° S da Peveni - Q. 670 - P. 14 - Tav. XXVI IV NO.
2227. **Pozzetto a S di Iasni** — 400 m. SE 25° S da Iasni - Q. 675 - P. 7 - Tav. XXVI IV NO.
2228. **Pozzo a NO del Castello di Lueghi** — 400 m. NO da Castel Lueghi - Q. 630 - P. 10 - Tav. XXVI III NE.
2229. **Pozzo a O del Castello di Lueghi** — 450 m. O 2° N dal Castello di Lueghi - Q. 655 - P. 13 - Tav. XXVI III NE.
2230. **Grotta ad O del Castello di Lueghi** — 500 m. O 11° N dal Castello di Lueghi - Q. 660 - P. 24 - L. 46 - Tav. XXVI III NE.
2231. **Grotta I presso S. Andrea di Ottocco** — 100 m. NE 22° E da San Andrea - Q. 540 - P. 7.50 - L. 23 - Tav. XXVI III NE.
2232. **Grotta II presso S. Andrea di Ottocco** — 257 m. E 8° N da S. Andrea di Ottocco - Q. 540 - P. 6 - L. 39 - Tav. XXVI III NE.
2233. **Pozzo a O di Farmanca** — 500 m. O da Farmanca - Q. 730 - P. 27 - Tav. XXVI IV SO.
2234. **Pozzo a SE di Farmanca** — 1900 m. E 30° S da Farmanca - Q. 775 - P. 25 - Tav. XXVI IV SO.
2235. **Grotta di Mocrini** — 500 m. SO 5° O da Mocrini - Q. 780 - P. 102 - L. 92 - Tav. 26 II SO.
2236. **Pozzo ad E del M. Sgorevnice** — 650 m. E 2° N M. Sgorevnice - Q. 800 - P. 53 - Tav. 26 II SO.
2237. **Grotta a NO di Bricu** — 300 m. NO 7° O da Bricu - Q. 795 - P. 20 - L. 50 - Tav. 26 II SO.
2238. **Pozzo I a SE di Mocrini** — 450 m. SE 17° S da Mocrini - Q. 810 - P. 18 - Tav. 26 II SO.
2239. **Pozzo II a SE di Mocrini** — 450 m. SE 25° S da Mocrini - Q. 810 - P. 22 - L. 24 - Tav. 26 II SO.

2240. **Grotta Radura della Vecchia** — 1525 m. SO 14° O da Gotedescina - Q. 550 - P. 25 - L. 180 - Tav. XXVI IV NE.
2241. **Grotta Alta** — 1000 m. SO 1° S Gotedescina - Q. 560 - P. 16 - L. 54 - Tav. XXVI IV NE.
2242. **Pozzo a NE di Predmeia** — 2000 m. NE 30° E da Predmeia - Q. 928 - P. 52.50 - L. 20 - Tav. XXV I NE.
2243. **Pozzetto sotto l'Alpe Grande** — 400 m. SE 2° E dal M. Alpe Grande - Q. 935 - P. 17.50 - L. 8 - Tav. XXX III SE.
2244. **Pozzo a SE del Montenero** — 2325 m. E 22° S da Montenero - Q. 670 - P. 11 - Tav. XXVI IV NO.
2245. **Pozzetto a SE di Montenero** — 2525 m. E 20° S da Montenero - Q. 670 - P. 8 - Tav. XXVI IV NO.
2246. **Pozzo Boscofreddo (Dolgi jama)** — 600 m. O 30° N da Boscofreddo - Q. 770 - P. 35 - Tav. XXVI IV NO.
2247. **Caverna M. Spik** — 800 m. NO 5° N da Boscofreddo - Q. 830 - P. 5 - L. 25 - Tav. XXVI IV NO.
2248. **Antro alla riva sinistra dell'Idria** — 1875 m. E 16° S dal Mulino Feznar - Q. 410 - P. 11 - L. 21 - Tav. XXVI IV NO.
2249. **Pozzo di Lome in Monte** — 625 m. O 15° N da Lome in Monte - Q. 875 - P. 85 - L. 30 - Tav. XXVI IV SO.
2250. **Pozzo a N di Obadi** — 900 m. N 24° E da Obadi - Q. 375 - P. 28.50 - L. 13 - Tav. XXX II SE.
2251. **Grotta delle Torri di Ferneti** — 375 m. SO 5° S dal M. Volcia - Q. 396 - P. 6 - L. 40 - Tav. XXV II SE.
2252. **Pozzo sotto il M. Volcia** — 225 m. S dal M. Volcia - Q. 415 - P. 71.50 - L. 18 - Tav. XXV II SE.
2253. **Pozzo doppio del M. Cosmati** — 1250 m. E 7° N da Gregolisce - Q. 314 - P. 26 - Tav. XXV II NO.
2254. **Pozzetto del M. Cosmati (Poljanah)** — 150 m. SE 14° S dal M. Cosmati - Q. 285 - P. 5 - Tav. XXV II NO.
2255. **Caverna di guerra a NE del M. Cosmati** — 950 m. NE 1° N dai M. Cosmati - Q. 240 - L. 55 - Tav. XXV II NO.
2256. **Pozzo Bosen** — 1100 m. NO 15° O da S. Spirito - Q. 770 - P. 43 - L. 11 - Tav. 26 III SE.
2257. **Caverna a NO di S. Spirito** — 1350 m. NO 7° O da S. Spirito - Q. 825 - L. 20 - Tav. 26 III SE.
2258. **Pozzo I a NO di S. Spirito** — 700 m. NO 15° N da S. Spirito - Q. 760 - P. 41 - Tav. 26 III SE.
2259. **Pozzo II a NO di S. Spirito** — 650 m. NO 15° N da S. Spirito - Q. 755 - P. 14.50 - Tav. 26 III SE.
2260. **Pozzo III a NO di S. Spirito** — 700 m. NO 17° N da S. Spirito - Q. 755 - P. 16 - L. 10 - Tav. 26 III SE.
2261. **Pozzo a N del M. Potegle** — 1000 m. N 10° O dal M. Potegle - Q. 1135 - P. 60 - L. 11 - Tav. XXV I NE.

2262. **Pozzo I fra Orle e Gropada** — 1400 m. SO 7° S da Orle - Q. 410 - P. 28 - L. 12 - Tav. XXV II SE.
2263. **Pozzo II fra Orle e Gropada** — 1500 m. S 14° O da Orle - Q. 405 - P. 25 - L. 23 - Tav. XXV II SE.
2264. **Pozzo a Sud del Mali Grizam (Pozzo di Gelovizza)** (Jama na Mali Grizam) — 800 m. S 10° E dal Mali Grizam - Q. 695 - P. 35 - L. 14 - Tav. XXX IV SO.
2265. **Grotta del Ghiro** (Foiba Golubinka) — 1900 m. NE 35° E da Montauro - Q. 265 - P. 42 - L. 32 - Tav. XXXVII I NO.
2266. **Grotta piccola Paradana** — 1750 m. NO 7° O dal M. Picc. Golaki - Q. 1110 - P. 50 - L. 56 - Tav. XXV I NE.
2267. **Pozzo Gnive** — 2400 m. NE 20° E da Villanova - Q. 152 - P. 21 - L. 17 - Tav. XXXVII IV NE.
2268. **Pozzo Amiak** — 3150 m. NE 38° E da Villanuova - Q. 150 - P. 43 - L. 30 - Tav. XXXVII IV NE.
2269. **Grotta Musizca** (Foiba Musicka) — 3040 m. NE 38° E da Villanuova - Q. 150 - P. 26 - L. 35 - Tav. XXXVII IV NE.
2270. **Caverna di Mondellebotte** — 530 m. N 24° NE da Mondellebotte - Q. 183 - P. 17,50 - L. 34 - Tav. XXXVII I NO.
2271. **Pozzo Masdovazzi** — 400 m. N 33° NE da Mondellebotte - Q. 198 - P. 15 - L. 14 - Tav. XXXVII I NO.
2272. **Pozzo Chisine** — 350 m. NE 3° E da Mondellebotte - Q. 206 - Tav. XXXVII I NO.
2273. **Pozzo a E di Radossi** — 1200 m. E 7° S da Radossi - Q. 170 - P. 110 - L. 11 - Tav. XXXVII IV NE.
2274. **Caverna di Fabaz** (Pecina) — 1340 m. N 12° NE da S. Giovanni d. Cisterna - Q. 278 - P. 3 - L. 10 - Tav. XXXVII I SO.
2275. **Abisso di Fabaz** (Foiba strasnizza) — 1480 m. N 33° NE da S. Giovanni d. Cisterna - Q. 275 - P. 143 - L. 31 - Tav. XXXVII I SO.
2276. **Foiba Periciovizza** — 1670 m. NE 15° E da S. Giovanni d. Cisterna - Q. 298 - P. 3,50 - L. 7,50 - Tav. XXXVII I SO.
2277. **Caverna delle tre bocche** (Pecina Trongrle) — 1500 m. NE 42° E da S. Giovanni d. Cisterna - Q. 295 - P. 27 - L. 70 - Tav. XXXVII I SO.
2278. **Foiba Piricevizza** — 1650 m. NE 5° E da S. Giovanni d. Cisterna - Q. 290 - P. 31 - L. 32 - Tav. XXXVII II SO.
2279. **Foiba Colarizza** — 1750 m. N 38° NE da S. Giovanni d. Cisterna - Q. 275 - P. 14 - L. 11 - Tav. XXXVII I SO.
2280. **Pozzo Mompaderno** (Foiba Golesicka) — 200 m. S 10° O da Mompaderno - Q. 247 - P. 104,50 - L. 67 - Tav. XXXVII I SO.
2281. **Pozzetto sulle serpentine** — 300 m. NO 15° N dal Cul di Leme - Q. 37 - P. 15 - L. 15 - Tav. XXXVII II NO.
2282. **Grotta di S. Michele** — 1150 m. NE 7° N dal Crocevia di Farini - Q. 158 - P. 14 - L. 7 - Tav. XXXVII IV NE.
2283. **Pozzo ostruito** (Foiba Golobinca) — 350 m. NO 35° N dal Crocevia di Farini - Q. 165 - Tav. XXXVII IV NE.

2284. **Pozzo Dozi** (Foiba Dozi) — 350 m. E 27° SE da Baricci - Q. 315 - P. 60 - L. 12 - Tav. XXXVII I NO.
2285. **Foiba Iancovaz** — 500 m. S da Baricci - Q. 302 - P. 26 - L. 7.50 - Tav. XXXVII I NO.
2286. **Grotta del Torrente** (Rakuliko) — 2100 m. SO 15° O da Raculico - Q. 560 - P. 22 - L. 280 - Tav. XXVI III SE.
2287. **Abisso III di Gropada** — 1100 m. SE 10° E da Gropada - Q. 380 - Q. 93 - L. 30 - Tav. XXIX I NE.
2288. **Pozzo di Visouglie** — 500 m. NO 5° O da Visouglie - Q. 105 - P. 23 - L. 15 - Tav. XXV III NE.
2289. **Pozzo ad E del M. Ermada** — 250 m. E dal M. Ermada - Q. 270 - P. 8 - Tav. XXV III NE.
2290. **Pozzo NO del M. Cingolza** (Jama Mozco-Bresemali) — 1500 m. O 22° N dal M. Cingolza - Q. 1175 - P. 46 - Tav. XXV I NE.
2291. **Abisso II a NO del M. Cingolza** (Jama Mozco-Brezemveliki) — 900 m. NO 20° N dal M. Cingolza - Q. 1200 - P. 160 - L. 40 - Tav. XXV I NE.
2292. **Pozzo presso Paradana** — 325 m. O 15° S dalla Ghiacciaia - Q. 1130 - Tav. XXV I NE.
2293. **Grotta degli Zingari** (Ziganska jama) — 1650 m. O 2° S da Raccolico - Q. 620 - P. 4 - L. 110 - Tav. XXVI III SE.
2294. **Grotta delle gallerie di Ponikve** (Savisce) — 1700 m. O 6° S da Raccolico - Q. 617 - P. 13 - L. 120 - Tav. XXVI III SE.
2295. **Inghiottitoio di Ponikve** (Jama Ponikve) — 1715 m. O 10° S da Raccolico - Q. 615 - P. 5 - L. 170 - Tav. XXVI III SE.
2296. **Abisso a S di Montenero** (Jama na Vrh) — 900 m. S da Montenero - Q. 940 - P. 90 - Tav. XXVI IV NO.
2297. **Pozzo ad E di Cosceunich** — 360 m. E 8° N da Cosceunich - Q. 650 - P. 43 - L. 23 - Tav. XXVI IV NO.
2298. **Cavernetta di Cosceunich** — 600 m. SE 5° E da Cosceunich - Q. 645 - P. 10 - L. 35 - Tav. XXVI IV NO.
2299. **Foiba Terrizzi** — 800 m. NE 25° E da Gimino - Q. 370 - P. 75 - L. 50 - Tav. XXXVII II NE.
2300. **Foiba Ballici** (Jelenka) — 325 m. SE 1° S da Ballici - Q. 365 - P. 85 - L. 60 - Tav. XXXVIII III NO.
2301. **Caverna Ucienik** (Jama za Morenico) — 200 m. N 10° O dal M. Ucienik - Q. 670 - P. 28 - L. 48 - Tav. XXVI III SE.
2302. **Grotta del Sasso** (Jama za Perkutlie) — 200 m. E 13° N dalla Casa di Caccia - Q. 650 - P. 40 - L. 36 - Tav. XXVI III SE.
2303. **Foiba Battucci** (Pod loska) — 500 m. NO 15° N da Battucci - Q. 395 - P. 161 - L. 220 - Tav. XXXVIII III NO.
2304. **Foiba Pucici** — 600 m. SE 7° E da Pucici - Q. 360 - P. 113 - Tav. XXXVII II NE.
2305. **Pozzo I M. Sfehina** (Jama Kopanic) — 150 m. S 11° O dal M. Sfehina - Q. 675 - P. 60 - L. 21 - Tav. XXX III NE.

2306. **Pozzo II del M. Sfehina** — 250 m. SO 5° O dal M. Sfehina - Q. 700 - P. 30? - Tav. XXX III NE.
2307. **Pozzo III di Vodizze** (Pod Molino Glavicu) — 1830 m. SE 8° E da Vodizze - Q. 748 - P. 41 - Tav. XXX III NO.
2308. **Pozzo sulla strada Capriva S. Daniele** — 1350 m. N 15° E da Capriva - Q. 290 - P. 25 - L. 5 - Tav. XXV II NE.
2309. **Grotta della Chiesa di Capriva** — 200 m. NE 15° E da Capriva - Q. 285 - P. 21,50 - L. 24 - Tav. XXV II NE.
2310. **Grotta presso Berie di Capriva** — 450 m. O 13° S da Berie - Q. 282 - P. 16 - L. 24 - Tav. XXV II NE.
2311. **Pozzetto ad E di Cossovella** — 1350 m. E 12° S da Cossovella - Q. 260 - P. 9 - L. 4,50 - Tav. XXV II NO.
2312. **Grotta Metrovizza** — 2000 m. N 17° E da q. 34 Colle Curilla - Q. 50 - P. 17 - Tav. XLIII - Lussinpiccolo.
2313. **Pozzo Bobovaz** — 600 m. NE 4° S da q. 34 Colle Curilla - Q. 35 - Tav. XLIII - Lussino.
2314. **Grotta Gridelli** — 125 m. NO 6° S da q. 34 Colle Curilla - Q. 25 - P. 5 - Tav. XLIII - Lussino.
2315. **Spelonca di Curilla** — 550 m. S 16° O da q. 34 Colle Curilla - Q. 22 - P. 8 - Tav. XLIII - Lussino.
2316. **Pozzo Suttora** — 400 m. O 23° N da q. 34 Colle Curilla - Q. 18 - P. 10 - Tav. XLIII - Lussino.
2317. **Caverna a SO di Racice** (Tuscameja) — 2500 m. SO 3° O da Racice - Q. 600 - L. 20 - Tav. XXX IV SE.
2318. **Pozzo a N di Trestenik** — 1700 m. N 16° O dal M. Trestenik - Q. 630 - P. 26 - L. 5 - Tav. XXX III NE.
2319. **Grotta ad O di S. Paolo** (Ulica Pecina) — 1300 m. N 6° O dal M. Trestenik - Q. 550 - P. 12 - L. 128 - Tav. XXX III NE.
2320. **Caverna Frodlina** — 1250 m. N 19° O dal M. Trestenik - Q. 605 - L. 33 - Tav. XXX III NE.
2321. **Pozzo ad E di Precenico** (Sietava jama) — 1400 m. N 42° E da Precenico - Q. 175 - P. 57 - L. 7 - Tav. XXV III NE.
2322. **Grotta del Telefono** (Jama na borsti) — 700 m. O 18° N da Beriano - Q. 150 - P. 50 - L. 12 - Tav. XXV II NO.
2323. **Pozzo a NE di Precenico** (Jama Stehanava) — 1900 m. N 38° E da Precenico - Q. 140 - P. 16 - L. 12 - Tav. XXV III NE.
2324. **Antro Medeazza** — 1100 m. SO 5° O da Medazza - Q. 40 - Tav. XXV III NE.
2325. **Grotta Giglio** — 200 m. N 30° O dalla grotta N. 255 - Q. 425 - P. 11,50 - L. 25 - Tav. XXIX I NE.
2326. **Foiba di Cresini** — 325 m. SO 9° O da Crescini - Q. 325 - P. 45 - Tav. XXXVII II NE.
2327. **Foiba Scalamera** — 500 m. NO 10° N da Chemeti - Q. 390 - P. 45 - L. 20 - Tav. XXXVII II NE.

2328. **Grotta a NE di Chemeti** — 1150 m. N 29 E da Chemeti - Q. 400 - P. 60 - L. 105 - Tav. XXXVII II NE.
2329. **Foiba Gospodanova** — 1550 m. N 29 E da Chemeti - Q. 395 - P. 85 - Tav. XXXVII II NE.
2330. **Pozzo Vetta Sobnik** -- 150 m. NE 18° E dal M. Sobnik - Q. 980 - P. 30 - Tav. XXX III NE.
2331. **Pozzo a NE di Gabrovizza** — 825 m. NE da Gabrovizza - Q. 255 - P. 30? - Tav. XXV II SO.
2332. **Grotta di Gabrovizza** — 900 m. NE da Gabrovizza - Q. 258 - P. 9 - L. 56 - Tav. XXV II SO.
2333. **Pozzetto a N di Apriano** — 620 m. N 18° E da Apriano - Q. 450 - P. 6 - L. 7 - Tav. XXX II SO.
2334. **Grotta sotto il Castello di Draga** — 575 m. S 8° E da Draga - Q. 240 - L. 58 - Tav. XXIX I NE.
2335. **Foiba Stanzia Sufici** — 275 m. O 2° N da Sufici - Q. 362 - P. 55 - L. 47 - Tav. XXXVII II NE.
2336. **Foiba II di Laghini** — 1075 m. N 38 E da Laghini - Q. 392 - P. 82,50 - L. 19 - Tav. XXXVII II NE.
2337. **Foiba III di Laghini** — 1050 m. NE 7° E da Laghini - Q. 383 - P. 36,50 - L. 13 - Tav. XXXVII II NE.
2338. **Pozzo a SO del M. Budisin** (Miscikeva jama) — 700 m. SO dal M. Budisin - Q. 800 - P. 12 - L. 7 - Tav. XXX II SO.
2339. **Pozzetto a SO del M. Budisin** (Hreniceva jama) — 800 m. SO 25° O dal M. Budisin - Q. 780 - P. 7 - Tav. XXX II SO.
2340. **Pozzo doppio a N del M. Berlosnik** (Lade dol jama) — 650 m. N 9° E del M. Berlosnik - Q. 935 - P. 41 - L. 30 - Tav. XXX II SO.
2341. **Caverna a N di Poliane** (Jurete vrta jama) — 325 m. NO 29° N Poliane - Q. 580 - L. 20 - Tav. XXX IV SE.
2342. **Antro a N di Poliane** (Polina Pecina) — 1300 m. NO 17° N da Poliane - Q. 585 - P. 2,50 - L. 9 - Tav. XXX IV SE.
2343. **Caverna ad O di Pugasca** (Kucina) — 225 m. O da Pugasca - Q. 480 - P. 9 - L. 52 - Tav. XXXVIII I NO.
2344. **Grotta presso Sesana** (Strekliava jama) — 375 m. S 5° E dalla staz. di Sesana - Q. 382 - P. 35 - L. 40 - Tav. XXV II SE.
2345. **Pozzo I a NE del M. Calvo** — 400 m. NE 29° E dal M. Calvo - Q. 402 - P. 48 - Tav. XXV II SE.
2346. **Pozzo II a NE del M. Calvo** — 750 m. NE 32° E dal M. Calvo - Q. 397 - P. 29 - L. 23 - Tav. XXV II SE.
2347. **Pozzo III a NE del M. Calvo** — 575 m. NE 8° E dal M. Calvo - Q. 412 - P. 17 - Tav. XXV II SE.
2348. **Pozzo IV a NE del M. Calvo** — 650 m. NE 1° N dal M. Calvo - Q. 410 - P. 10 - L. 10 - Tav. XXV II SE.
2349. **Pozzo V a NE del M. Calvo** — 850 m. NE 1° N dal M. Calvo - Q. 410 - P. 25 - L. 16 - Tav. XXV II SE.

2350. **Pozzo ad E del M. Calvo** — 625 m. E 11° S dal M. Calvo - Q. 385 - P. 48 - Tav. XXV II SE.
2351. **Pozzo a S della stazione di Sesana** — 1000 m. S 20° O dalla staz. di Sesana - Q. 370 - P. 70 - Tav. XXV II SE.
2352. **Grotta a S della stazione di Sesana** — 1450 m. SE 20° S dalla staz. di Sesana - Q. 385 - P. 49 - L. 138 - Tav. XXV II SE.
2353. **Pozzo I presso il vecchio confine** — 1550 m. S 3° E dalla staz. di Sesana - Q. 422 - P. 7 - L. 5 - Tav. XXV II SE.
2354. **Pozzo ad O del M. Calvo** — 325 m. O dal M. Calvo - Q. 410 - P. 45 - Tav. XXV II SE.
2355. **Abisso presso Croce** — 1625 m. N 18° O da S. Croce - Q. 185 - P. 83 - Tav. XXV III SE.
2356. **Grotta Fabici** — 100 m. SE 20° S da Fabici - Q. 142 - P. 30? - Tav. XXXVII IV SE.
2357. **Pozzo Boscomalo** — 550 m. O da Boscomalo - Q. 212 - P. 17 - L. 10 - Tav. XXV IV SE.
2358. **Pozzo delle bombarde** — 500 m. S 5° E da Boscomalo - Q. 225 - P. 34.50 - L. 18 - Tav. XXV IV SE.
2359. **Grotta Trampus (Temenizza Colna)** — 825 m. N 28° E da Temenizza - Q. 375 - P. 60 - L. 100 - Tav. XXV IV SE.
2360. **Pozzo di Temenizza** — 1300 m. S 7° E da Temenizza - Q. 320 - P. 50 - L. 24 - Tav. XXV IV SE.
2361. **Grotta Ieletina** — 500 m. NO 25° N da Rusici - Q. 405 - P. 32.50 - L. 57 - Tav. XXX II NO.
2362. **Grotta NE da Rusici** — 500 m. N 22° E da Rusici - Q. 441 - P. 5.50 - L. 30 - Tav. XXX II NO.
2363. **Pozzo Rupizza Breg** — 150 m. NE 30° E da Rusici - Q. 405 - P. 19.50 - L. 29 - Tav. XXX II NO.
2364. **Grotta presso Villa Cargna-Scoppo** — 600 m. NE 23° E da Villa Cargna - Q. 290 - P. 3 - L. 56 - Tav. XXV II NO.
2365. **Foiba Terrani** — 650 m. SE 15° E dalla stanza Cemerici - Q. 131 - P. 30 - L. 6 - Tav. XXXVII IV NE.
2366. **Foiba II Bambarizza (Foiba Germ)** — 200 m. SO 15° O dalla stanza Cemerici - Q. 154 - P. 10 - Tav. XXXVII IV NE.
2367. **Foiba Figarolla (Foiba Fertugia)** — 1850 m. SE 3° S da Montrigno - Q. 188 - P. 95 - L. 120 - Tav. XXIX III NE.
2368. **Grotta Merinica** — 500 m. ESE da Rusici - Q. 410 - Tav. XXX II NO.
2369. **Pozzo a SO di Rubesin breg** — 1000 m. E 10° S da Rusici - Q. 460 - Tav. XXX II NO.
2370. **Grotta a SO di Rusci (Ruberina Grisa)** — 1300 m. O 18° S da Bresa - Q. 450 - Tav. XXX II NE.
2371. **Pozzo sotto Podgoschi** — 1300 m. O 2° N da Bresa - Q. 475 - L. 5 - Tav. XXX II NE.
2372. **Pozzo sotto Podgoschi ad O** — 1150 m. O 4° S da Bresa - Q. 460 - Tav. XXX II NE.

2373. **Grotta sotto il M. Rumencica** — 1100 m. O 11° S da Bresa - Q. 465 - Tav. XXX II NE.
2374. **Pozzetto sotto Mali breg** — 950 m. O 5° N da Bresa - Q. 470 - Tav. XXX II NE.
2375. **Pozzo I sotto Mali breg** — 900 m. O da Bresa - Q. 450 - Tav. XXX II NE.
2376. **Pozzo II sotto Mali breg** — 920 m. O 8° S da Bresa - Q. 455 - Tav. XXX II NE.
2377. **Pozzo a N di Kucica** — 980 m. E 8° N dalla casa N. 147 di Rusici - Q. 475 - P. 3 - L. 3 - Tav. XXX II NE.
2378. **Fessura a NE di Basticina** — 700 m. O da Bresa - Q. 477 - Tav. XXX II NE.
2379. **Fessura a ENE di Pili** — 1120 m. SO 14° O da Bresa - Q. 460 - Tav. XXX II NE.
2380. **Fessura a NE di Pili** — 1050 m. SO 15° O da Bresa - Q. 490 - Tav. XXX II NE.
2381. **Fessura a N di Kucinar** — 1250 m. SO 18° O da Bresa - Q. 455 - Tav. XXX II NE.
2382. **Fessura a O di Rusjci (Tresna njiva)** — 700 m. E 25° N dalla casa N. 147 di Rusici - Q. 430 - P. 41 - L. 15 - Tav. XXX II NO.
2383. **Fessura a SE di Votoiniza** — 720 m. N 32° E da Rusici - Q. 445 - Tav. XXX II NO.
2384. **Fessura a S di Turcovizza** — 1120 m. NNE da Rusici - Q. 465 - Tav. XXX II NO.
2385. **Grotta Paradicna** — 1300 m. N 36° E da Rusici - Q. 485 - Tav. XXX II NO.
2386. **Pozzo Debeli Cerl** — 1220 m. N 40° E da Rusici - Q. 475 - Tav. XXX II NO.
2387. **Grotta sul Laborina** — 1300 m. O 13° N da Bresa - Q. 465 - Tav. XXX II NE.
2388. **Pozzo sul Laborina** — 1270 m. O 6° N da Bresa - Q. 455 - Tav. XXX II NE.
2389. **Grotta Josbina** — 1070 m. O 15° N da Bresa - Q. 475 - Tav. XXX II NE.
2390. **Grotta a NE Podgoschi** — 380 m. O 10° N da Podhotski Breg - Q. 450 - L. 8 - Tav. XXX II NE.
2391. **Pozzo a NE di Basticina** — Tav. XXX II NE.
2392. **Pozzo I del Bosco Lasci** — 1700 m. E 2° N da Permani - Q. 430 - P. 41 - Tav. XXX II SO.
2393. **Pozzo II del Bosco Lasci** — 1670 m. E 8° N da Permani - Q. 445 - Tav. XXX II SO.
2394. **Pozzo ad E di Temenizza (Jama Struha)** — 1050 m. E 6° S da Temenizza - Q. 380 - P. 26 - L. 15 - Tav. XXV IV SE.
2395. **Pozzo S della stazione di Duttogliano** — 425 m. S 10° E dalla staz. di Duttogliano - Q. 293 - P. 27 - Tav. XXV II NO.

2396. **Foiba Magrini** — 250 m. SO 15° S da Villanova - Q. 131 - P. 18 - L. 22 - Tav. XXXVII IV NE.
2397. **Foiba Dimbocas** — 500 m. S 10° O da Villanova - Q. 125 - P. 22.50 - L. 21.50 - Tav. XXXVII IV NE.
2398. **Foiba Sbisà** — 400 m. SO 13° O da Villanova - Q. 128 - P. 12 - L. 10 - Tav. XXXVII IV NE.
2399. **Foiba di Tribano** (Foiba Pischietta) — 725 m. SE 30° S da Tribano - Q. 210 - P. 58 - L. 45 - Tav. XXIX II SE.
2400. **Foiba di Gomilla di sotto** — 100 m. SE da Gomilla di sotto - Q. 300 - P. 60 - Tav. XXIX II SO.
2401. **Abisso ad O di Storie** (Jama Dol) — 1425 m. O 2° S da Storie - Q. 347 - P. 91 - Tav. XXV II SE.
2402. **Voragine di Gradigna** (Cebarnica Jama) — 600 m. E da Gradigna - Q. 351 - P. 105 - L. 55 - Tav. XXV II NE.
2403. **Caverna del M. Zapada** — 600 m. O 10° N dal M. Zapada - Q. 385 - P. 40 - L. 190 - Tav. XXV II SE.
2404. **Cavernetta del M. Zapada** — 550 m. NO 17° N dal M. Zapada - Q. 410 - P. 5.50 - L. 13 - Tav. XXV II SE.
2405. **Grotta di Tribano** — 100 m. SO da Tribano - Q. 240 - P. 117 - L. 360 - Tav. XXIX III SE.
2406. **Pozzo Melotia** (Foiba Gromaze) — 650 m. O 5° S da Melotia - Q. 140 - P. 75 - L. 57 - Tav. XXIX III NE.
2407. **Pozzo della Stanzia Simonitia** (Simonitia-Bosco di Rupa) — 750 m. SO 30° O da Simonitia - Q. 95 - P. 78 - L. 20 - Tav. XXIX III NE.
2408. **Abisso presso Semi** — 950 m. SO 30° O da Semi - Q. 495 - P. 83 - L. 25 - Tav. XXX III SE.
2409. **Pozzo presso Semi** — 275 m. SO 29° O da Semi - Q. 493 - P. 30 - L. 15 - Tav. XXX III SE.
2410. **Pozzo presso la stazione di Lupolano** — 75 m. NO dalla stazione di Lupolano - Q. 385 - P. 29 - L. 22 - Tav. XXX III SE.
2411. **Grotta presso Villa Cargna** (Jama Gomisel) — 750 m. N 28° E da Villa Cargna - Q. 275 - P. 26 - L. 20 - Tav. XXV II NO.
2412. **Pozzo presso Villa Cargna** (Grizica jama) — 1050 m. N 35° E da Villa Cargna - Q. 288 - P. 41 - L. 15 - Tav. XXV II NO.
2413. **Abisso Villa Petrici** (Foiba Petriceva) — 150 m. SO 15° N da Petrici - Q. 375 - P. 99 - Tav. XXXVIII III NO.
2414. **Inghiottitoio del M. Turcovac** — 500 m. N 25° E dal M. Turcovac - Q. 372 - P. 25 - L. 36 - Tav. XXXVIII III NO.
2415. **Pozzo I del M. Turcovac** — 500 m. NE 5° S dal M. Turcovac - Q. 376 - P. 30 - L. 10 - Tav. XXXVIII III NO.
2416. **Pozzo II del M. Turcovac** — 500 m. NE 22° S dal M. Turcovac - Q. 370 - P. 19.50 - L. 12 - Tav. XXXVIII III NO.
2417. **Pozzo III del M. Turcovac** — 400 m. E 10° N dal M. Turcovac - Q. 374 - P. 18 - L. 20 - Tav. XXXVIII III NO.

2418. **Pozzo a NE di Villa Damianici** (Foiba Damianovich) — 550 m. NE 21° N di Villa Domianici - Q. 395 - P. 74 - L. 35 - Tav. XXXVII II NE.
2419. **Foiba Marcova** — 500 m. SO 15° O da Marcova - Q. 75 - P. 20 - Tav. XXIX III NE.
2420. **Foiba Rupa** (Sciavonia) — 875 m. SO 7° S da Marcova - Q. 70 - P. 14 - L. 9 - Tav. XXIX III NE.
2421. **Grotta Fasana** (Capitania) — 1150 m. O 20° N da Marcova - Q. 95 - P. 19 - L. 7 - Tav. XXIX III NE.
2422. **Foiba di Sanza** (Villa Rospo) — 450 m. NE 15° N da Sanza - Q. 68 - P. 21 - Tav. XXXVII IV NE.
2423. **Foiba Prossa** (Foiba Smoquaria) — 250 m. SO 35° O da Prossa - Q. 68 - P. 52 - L. 20 - Tav. XXXVII IV NE.
2424. **Voragine a NO di Casleano** (Dramarca Jama) — 1400 m. NO 22° N da Casleano - Q. 349 - P. 96 - L. 90 - Tav. XXV II NE.
2425. **Pozzo a N di Casleano** — 1100 m. NE 4° N da Casleano - Q. 330 - P. 83 - L. 20 - Tav. XXV II NE.
2426. **Pozzo S.S. Trinità** — 1275 m. E 10° S da S.S. Trinità - Q. 810 - P. 64 - L. 10 - Tav. XXVI II SO.
2427. **Grotta nell'abitato di Sanvincenti** — Sanvincenti - Q. 306 - P. 33 - L. 22 - Tav. XXXVII II NE.
2428. **Grotta di Ledine** — 450 m. S 7° O da Ledine - Q. 764 - P. 44 - L. 120 - Tav. XXIII III SO.
2429. **Pozzo ad O di Casa Masun** (Suharebar jama) — 750 m. NO 20° N da Vilova - Q. 1025 - P. 60 - L. 30 - Tav. XXX I NE.
2430. **Grotta della neve** (Posarievka jama) — 1025 m. NE 23° S dal M. Psica - Q. 975 - P. 53 - L. 40 - Tav. XXX I NO.
2431. **Cavernetta Bache dole** (Backj dofe jama) — 25 m. NO dal Bivio - Q. 729 - P. 10.50 - L. 8 - Tav. XXXi I NO.
2432. **Grotta del frassino** — 785 m. NO 40° N da Ferneti - Q. 322 - P. 20 - L. 48 - Tav. XXV II SO.
2433. **Grotta a S del M. Orsario** — 1250 m. NO 12° N dall'osteria Ferneti - Q. 324 - P. 6 - L. 37 - Tav. XXV II SO.
2434. **Grotta Sottomonte** — 820 m. N 5° O dall'osteria Ferneti - Q. 330 - P. 17 - L. 52 - Tav. XXV II SE.
2435. **Grotta della Finestra** (Sburlovca) — 1550 m. NNE 2° E da Villa Opicina - Q. 275 - L. 30 - Tav. XXV II SO.
2436. **Grotta presso Postumia** (Jama na poti) — 1850 m. N 15° E dall'ingr. Grotte di Postumia - Q. 568 - P. 40 - L. 65 - Tav. XXVI II NO.
2437. **Cavernetta a NE di Bac di Coritenza** (Jama Kresi) — 1500 m. NE 8° E da Baccia - Q. 625 - P. 13 - L. 23 - Tav. XXX I NO.
2438. **Caverna a NE di Bac di Coritenza** — 1225 m. N 27° O dal M. Tovscak - Q. 625 - P. 15 - L. 63 - Tav. XXX I NO.
2439. **Grotta di Bacia di Bisterza** (Jama Podrosce) — 1300 m. NE dal M. Torisacco - Q. 625 - P. 84 - L. 175 - Tav. XXX I NO.

2440. **Inghiottitoio a SO di Ocretti** — 1400 m. SE 7° E da Ocretti - Q. 195 - P. 100 - L. 70 - Tav. XXXVII II NO.
2441. **Foiba III di Ocretti** (Foiba Rozanci) — 1400 m. SE 17° E da Ocretti - Q. 180 - P. 137 - L. 20 - Tav. XXXVII II NO.
2442. **Foiba IV di Ocretti** (Foiba Kreljc) — 1750 m. SE 17° E da Ocretti - Q. 185 - P. 162 - L. 45 - Tav. XXXVII II NO.
2443. **Pozzo I ad O di S. Martino d'Arsa** — 900 m. O 9° E da S. Martino d'Arsa - Q. 265 - P. 34 - L. 8 - Tav. XXXVIII III NO.
2444. **Pozzo II ad O di S. Martino d'Arsa** — 1150 O 5° S da S. Martino d'Arsa - Q. 195 - P. 49 - L. 12 - Tav. XXXVIII III NO.
2445. **Pozzo di Dubrova** — 100 m. S 10° E da Dubrova - Q. 265 - P. 25 - L. 7 - Tav. XXXVIII III NO.
2446. **Abisso di Dubrova** — 200 m. S da Dubrova - Q. 250 - P. 111 - L. 43 - Tav. XXXVIII III NO.
2447. **Inghiottitoio ad O di Castel Lueghi** — 1900 m. O 5° N da Castel Lueghi - Q. 600 - P. 3 - L. 92 - Tav. XXVI III NE.
2448. **Abisso tra Na Lazi e Vodize** — 700 m. E 2° S da Na Lazi - Q. 935 - P. 156 - L. 35 - Tav. XXVI IV SO.
2449. **Voragine del M. Paradine** (Zala Jama) — 300 m. E 10° S da Paradine - Q. 655 - P. 62 - L. 62 - Tav. XXX II NO.
2450. **Caverna ad O di Bergut Grande** — 800 m. O 15° N da Bergut Grande - Q. 345 - P. 23 - L. 37 - Tav. XXX II NO.
2451. **Grotta a SE di Bergut Grande** — 700 m. S 20° E da Bergut Grande - Q. 325 - P. 28 - L. 30 - Tav. XXX II NO.
2452. **Pozzo del Monumento** — 50 m. SE dal Monumento - Q. 595 - P. 28 - Tav. XXVI II NO.
2453. **Pozzo a NO di Ferneti** — 1050 m. NO 15° N da Ferneti - Q. 314 - P. 26 - Tav. XXV II SO.
2454. **Pozzo di Hrusica** — 1100 m. S 22° E da Gruden - Q. 600 - P. 74 - L. 25 - Tav. XXVI IV SE.
2455. **Grotta di S. Spirito** (Jama Sokat) — 750 m. E da Laka - Q. 705 - P. 10 - L. 36 - Tav. 26 III SE.
2456. **Pozzo a E di Breg** (Gric) — 600 m. E 5° N da Breg - Q. 710 - P. 22 - Tav. 26 II SO.
2457. **Pozzo a SE di Breg** (Jama na Kortleza) — 800 m. E 16° S da Breg - Q. 730 - P. 22 - L. 23 - Tav. 26 II SO.
2458. **Pozzo ad O di Volnik** (Jama na gatno germa) — 600 m. NO 20° O da Volnik - Q. 845 - P. 21 - L. 10 - Tav. 26 II SO.
2459. **Pozzo Bosem** — 1100 m. NO 15° O da Laka - Q. 750 - P. 60 - L. 10 - Tav. 26 III SE.
2460. **Pozzo II a NO di Laka** — 1000 m. NO 11° O da Laka - Q. 750 - P. 54 - L. 16 - Tav. 26 III SE.

2461. **Pozzo III a NO di Laka** (Jama Bresnik) — 700 m. NO 10° O da Laka - Q. 750 - P. 14 - L. 7.50 - Tav. XXVI III SE.
2462. **Grotta del ciglione** — 750 m. S 10° E da Gradisce - Q. 730 - L. 40 - Tav. XXX I NO.
2463. **Pozzo dell'acqua** (Vodica jama) — 1150 m. NO 15° O da Laka - Q. 770 - P. 63 - L. 10 - Tav. 26 III SE.
2464. **Pozzo Pribetici** (Foiba Vallade) — 150 m. SE 15° E da Pribetici - Q. 85 - P. 52 - L. 31 - Tav. XXXVII IV SE.
2465. **Pozzo del Termine** (Smokvacia) — 750 m. NO 5° N da Pribetici - Q. 78 - P. 53 - L. 28 - Tav. XXXVII IV SE.
2466. **Pozzetto del Termine** (Mala jama pri Smokvacia) — 800 m. NO 3° N da Pribetici - Q. 78 - P. 8 - L. 12 - Tav. XXXVII IV SE.
2467. **Grotta in località Vala** (Foiba Vala) — 750 m. N 5° O da Sbandati - Q. 135 - P. 32 - L. 24 - Tav. XXXVII IV SE.
2468. **Grotta I Danciova** (Pecina Danciova) — 1200 m. SO 26° O da Mompaderno - Q. 209 - P. 14 - L. 23 - Tav. XXXVII I SO.
2469. **Grotta II Danciova** (Pecina Danciova) — 1100 m. SO 22° O da Mompaderno - Q. 211 - L. 18 - Tav. XXXVII I SO.
2470. **Abisso I a N del M. Kovnica** (Grda jama) — 800 m. E 10° N dal M. Tussar - Q. 680 - P. 84 - L. 145 - Tav. XXX III NE.
2471. **Pozzo di Bersegna (Rozzo)** — 165 m. E 20° S da Bersegna - Q. 335 - P. 41 - L. 9 - Tav. XXX III SO.
2472. **Pozzo a SE di Suievici** (Sajedici) — 450 m. SE 13° S da Suievici - Q. 410 - P. 45 - L. 27 - Tav. XXXVII I SE.
2473. **Foiba del Col dei Tigli** — 740 m. E 10° S dal M. Col dei Tigli - Q. 858 - Tav. XXVI IV SE.
2474. **Grotta a NO dell'Ermada** — 750 m. NO dall'Ermada - Q. 200 - Tav. XXV III NE.
2475. **Foiba Ambrosi** — 2100 m. E 8° N da Villa Seghetto - Q. 58 - Tav. XXIX III SO.
2476. **Foiba di Villa Seghetto** — 1050 m. E 9° N da Villa Seghetto - Q. 41 - Tav. XXIX III SO.
2477. **Foiba di S. Giovanni della Coronetta** — 1900 m. N 12° E da S. Lorenzo di Daila - Q. 20 - Tav. XXIX III SO.
2478. **Foiba I a S di Zachigni** — 2850 m. NE 20° E da S. Lorenzo di Daila - Q. 45 - Tav. XXIX III SO.
2479. **Foiba II a S di Zachigni** — 2750 m. NE 28° E da S. Lorenzo di Daila - Q. 48 - Tav. XXIX III SO.
2480. **Foiba III di S. Lorenzo di Daila** — 800 m. E 17° N da S. Lorenzo di Daila - Q. 31 - Tav. XXIX III SO.
2481. **Foiba II di S. Lorenzo di Daila** — 1300 m. 11° N da S. Lorenzo di Daila - Q. 36 - Tav. XXIX III SO.
2482. **Foiba I di S. Lorenzo di Daila** — 1700 m. E 5° N da S. Lorenzo di Daila - Q. 42 - Tav. XXIX III SO.

2483. **Foiba VI di S. Lorenzo di Daila** — 2100 m. E 11° S da S. Lorenzo di Daila - Q. 35 - Tav. XXIX III SO.
2484. **Foiba IV di S. Lorenzo di Daila** — 2200 m. E 11° S da S. Lorenzo di Daila - Q. 35 - Tav. XIX III SO.
2485. **Foiba V di S. Lorenzo di Daila** — 2000 m. SE 6° E da S. Lorenzo di Daila - Q. 28 - Tav. XXIX III SO.
2486. **Foiba II di Daila** — 1720 m. E 5° S dal convento di Daila - Q. 28 - Tav. XXIX III SO.
2487. **Foiba VI di S. Lorenzo di Daila** — 2500 m. SE 10° E da S. Lorenzo di Daila - Q. 40 - Tav. XXIX III SO.
2488. **Foiba Stroligheria** — 3250 m. SE 5° E da S. Lorenzo di Daila - Q. 47 - P. 42 - L. 6 - Tav. XXIX III SO.
2489. **Foiba Prischi** — 910 m. E 2° N da Sterna Filaria - Q. 371 - Tav. XXIX II SO.
2490. **Foiba Bondraga** — 2350 m. ENE 3° S da Grisignana - Q. 265 - Tav. XXIX II SO.
2491. **Foiba Golobinca** — 2300 m. O 7° N dal M. d'Oro - Q. 172 - Tav. XXIX II SO.
2492. **Foiba dell'Avvoltoio** — 840 m. E 4° S dal M. Roccia dell'Avvoltoio - Q. 692 - Tav. XXXVIII I NO.
2493. **Foiba Metti** — 1250 m. E dal M. Roccia dell'Avvoltoio - Q. 625 - Tav. XXXVIII I NO.
2494. **Foiba di Bogliuno** — 1700 m. N 35° E da Bogliuno - Q. 245 - Tav. XXXVIII IV NE.
2495. **Foiba ad E di Bursici** — 2650 m. O 25° S da Gallignana - Q. 377 - P. 50 - L. 190 - Tav. XXXVIII IV SO.
2496. **Foiba Marfani** — 360 m. O 18° S da Marfani - Q. 405 - Tav. XXXVIII IV SO.
2497. **Foiba I a N di Montemillotti** — 1320 m. N 20° E da Montemillotti - Q. 405 - Tav. XXXVIII IV SO.
2498. **Foiba II a N di Montemillotti** — 700 m. N 3° E da Montemillotti - Q. 400 - Tav. XXXVIII IV SO.
2499. **Grotta del M. Bubasina** — 300 m. NO 6° N da Montemillotti - Q. 406 - Tav. XXXVIII IV SO.
2500. **Foiba Marleti** — 1000 m. E 5° S da Marleti - Q. 365 - Tav. XXXVIII IV SO.
2501. **Foiba di Sergi** — 660 m. O 4° N da Sergi - Q. 355 - Tav. XXXVIII IV SO.
2502. **Foiba a SE di Montemillotti** — 670 m. SE 8° E da Montemillotti - Q. 370 - Tav. XXXVIII IV SO.
2503. **Foiba di Fianona** — 1400 m. O 12° S da Fianona - Q. 10 - Tav. XXXVIII III NE.
2504. **Grotta presso la Sorgente Randaccio** — 2920 m. O 8° S dall'Ermada - Q. 10 - P. 9 - L. 25 - Tav. XXV III NE.

2505. **Grotta sul M. Calvo** — 300 m. S dal M. Calvo - Q. 390 - P. 15 - L. 33 - Tav. XXIX I NO.
2506. **Foiba del M. Trestenico** — 750 m. NO 8° O dal M. Tussar - Q. 755 - Tav. XXX III NE.
2507. **Foiba I del M. Tussar** — 1620 m. O 11° N dal M. Tussar - Q. 650 - Tav. XXX III NE.
2508. **Foiba I del Piccolo Sabni** — 700 m. S 24° E dal Piccolo Sabni - Q. 639 - Tav. XXX III NE.
2509. **Foiba II del Piccolo Sabni** — 800 m. SE 16° S dal Piccolo Sabni - Q. 627 - Tav. XXX III NE.
2510. **Foiba III del Piccolo Sabni** — 830 m. SE 14° S dal Piccolo Sabni - Q. 627 - Tav. XXX III NE.
2511. **Foiba IV del Piccolo Sabni** — 860 m. SE 12° S dal Piccolo Sabni - Q. 627 - Tav. XXX III NE.
2512. **Foiba V del Piccolo Sabni** — 860 m. SE 14° S dal Piccolo Sabni - Q. 627 - Tav. XXX III NE.
2513. **Pozzo Brezova** — 1850 m. O 16° N da Mune Piccola - Q. 622 - Tav. XXX III NE.
2514. **Pozzo a S di Mune Piccola** — 750 m. S 24° O da Mune Piccola - Q. 625 - Tav. XXX III NE.
2515. **Foiba II ad O del M. Mosvillo** — 1590 m. O 18° N dal M. Mosvillo - Q. 950 - Tav. XXX III NE.
2516. **Foiba III ad O del M. Mosvillo** — 1000 m. NO 8° O dal M. Mosvillo - Q. 935 - Tav. XXX III NE.
2517. **Pozzo a SE del M. Banaschi** — 400 m. E 27° S dal M. Banaschi - Q. 838 - Tav. XXX III NE.
2518. **Foiba a SE del M. Mosvillo** — 250 m. SE dal M. Mosvillo - Q. 865 - Tav. XXX III NE.
2519. **Foiba di Racia** — 620 m. SO 17° O da Racia - Q. 745 - Tav. XXX III NE.
2520. **Foiba a NE del M. Aquila** — 1120 m. ENE dal M. Aquila - Q. 902 - Tav. XXX III NE.
2521. **Foiba di Caciti** — 1250 m. O 28° N da Caciti - Q. 480 - Tav. XXX IV NO.
2522. **Foiba a S di Roditti** — 1300 m. S 18° O da Roditti - Q. 550 - Tav. XXX IV NO.
2523. **Foiba I di Tubliano** — 780 m. NO 10° O da Tubliano - Q. 492 - Tav. XXX IV NO.
2524. **Foiba II di Tubliano** — 600 m. NO 11° O da Tubliano - Q. 500 - Tav. XXX IV NO.
2525. **Foiba I a N di Rosizze** — 1000 m. N 6° O da Rosizze - Q. 563 - Tav. XXX IV NO.
2526. **Foiba II a N del M. Torisacco** — 1030 m. N 30° E dal M. Torisacco - Q. 645 - Tav. XXX I NO.
2527. **Abisso del Tiglio** — 2100 m. E 12° S da Giursici - Q. 852 - Tav. XXX I NO.

2528. **Pozzo presso la Grotta Fredda** — 750 m. E 1° S dalla Grotta Fredda - Q. 1019 - Tav. XXX I NE.
2529. **Pozzo sotto le vecchie malghe** — 800 m. SO da Marcova - Q. 950 - Tav. XXX I NE.
2530. **Pozzo a SO del M. Lenciaio** — 1000 m. SO 15° O dal M. Lenciaio - Q. 1254 - Tav. XXX I NE.
2531. **Foiba del M. Scodovnik** — 740 m. O 25° S dal M. Scodovnik - Q. 885 - Tav. XXXI IV NO.
2532. **Grotta Claistor** — 1330 m. O 8° S da Passiaco - Q. 536 - Tav. XXX II NO.
2533. **Foiba del M. Paradine** — 550 m. SSO dal M. Paradine - Q. 608 - Tav. XXX II NO.
2534. **Grotta a N di Passiaco** — 1020 m. N 21° E da Passiaco - Q. 505 - Tav. XXX II NO.
2535. **Foiba I di Bernobici** — 500 m. O 18° N da Bernobici - Q. 228 - Tav. XXX III SO.
2536. **Foiba II di Bernobici** — 380 m. SO 6° O da Bernobici - Q. 228 - Tav. XXX III SO.
2537. **Foiba III di Bernobici** — 320 m. S 6° O da Bernobici - Q. 245 - P. 41 - L. 22 - Tav. XXX III SO.
2538. **Foiba IV di Bernobici** — 460 m. S 13° O da Bernobici - Q. 230 - Tav. XXX III SO.
2539. **Foiba V di Bernobici** — 750 m. S 6° E da Bernobici - Q. 240 - Tav. XXX III SO.
2540. **Foiba I ad E di Colmo** — 1830 m. E 11° S da Colmo - Q. 320 - Tav. XXX III SO.
2541. **Foiba II ad E di Colmo** — 2130 m. E 12° S da Colmo - Q. 308 - Tav. XXX III SO.
2542. **Pozzo Borai** — 150 m. SO 15° O da Borai - Q. 315 - Tav. XXX III SO.
2543. **Foiba a SE di Semi** — 1570 m. ESE da Semi - Q. 719 - Tav. XXX III SE.
2544. **Foiba a SO dell'Alpe Grande** — 750 m. SO 14° O dall'Alpe Grande - Q. 1057 - Tav. XXX III SE.
2545. **Grotta a SO dell'Alpe Grande** — 2020 m. SO 8° O dall'Alpe Grande - Q. 865 - Tav. XXX III SE.
2546. **Foiba del M. Lome** — 550 m. OSO dal M. Lome - Q. 595 - Tav. XXX II SO.
2547. **Foiba I del Sasso dell'Acqua** — 450 m. N 9° O dal Sasso dell'Acqua - Q. 900 - Tav. XXX II SO.
2548. **Foiba II del Sasso dell'Acqua** — 730 m. ENE dal Sasso dell'Acqua - Q. 1110 - Tav. XXX II SO.
2549. **Foiba III Cima Rossi** — 1000 m. SO 3° O da Cima Rossi - Q. 1090 - Tav. XXX II SO.
2550. **Foiba IV di Cima Rossi** — 900 m. SO 2° S da Cima Rossi - Q. 1080 - Tav. XXX II SO.

2551. Foiba V di Cima Rossi — 900 m. S 17° O da Cima Rossi - Q. 965
- Tav. XXX II SO.
2552. Foiba VI di Cima Rossi — 1000 m. S 18° E da Cima Rossi - Q. 995
- Tav. XXX II SO.
2553. Foiba I di Cima Rossi — 1960 m. SO 7° O da Cima Rossi - Q. 1025
- Tav. XXX II SO.
2554. Foiba II di Cima Rossi — 1900 m. SO 5° O da Cima Rossi - Q. 1035
- Tav. XXX II SO.
2555. Foiba del M. Berlosni — 1740 m. O 8° S dal M. Berlosni - Q. 975
- Tav. XXX II SO.
2556. Pozzo Giordani — 550 m. O dal M. Nero - Q. 340 - Tav. XXX II SO.
2557. Foiba ad E di Gelovizza — 1200 m. E 7° N da Gelovizza - Q. 648
- Tav. XXX III NO.
2558. Foiba I di Vodizze — 1620 m. O 32° N da Vodizze - Q. 612 - Tav.
XXX III NO.
2559. Foiba II di Vodizze — 340 m. SE 4° S da Vodizze - Q. 663 - Tav.
XXX III NO.
2560. Foiba a NE di Acquaviva — 1380 m. NE da Acquaviva - Q. 840 -
Tav. XXX III NO.
2561. Foiba a N di Acquaviva — 800 m. NNE da Acquaviva - Q. 784 -
Tav. XXX III NO.
2562. Foiba di Acquaviva — 320 m. ENE da Acquaviva - Q. 635 - Tav.
XXX III NO.
2563. Foiba IV di Vodizze — 1500 m. SE 15° S da Vodizze - Q. 820 -
Tav. XXX III NO.
2564. Foiba I di Cerneche — 500 m. NE 30° E da Cerneche - Q. 680 -
Tav. XXX III NO.
2565. Foiba II di Cerneche — 900 m. E 5° S da Cerneche - Q. 675 - Tav.
XXX III NO.
2566. Foiba III di Cerneche — 1000 m. E 16° S da Cerneche - Q. 690 -
Tav. XXX III NO.
2567. Foiba a NO di Raspo — 770 m. O 27° N da Raspo - Q. 665 - Tav.
XXX III NO.
2568. Foiba I di Scalnizza — 1200 m. E 30° S da Scalnizza - Q. 545 -
Tav. XXX II NE.
2569. Foiba II di Scalnizza — 1300 m. E 36° S da Scalnizza - Q. 552 -
Tav. XXX II NE.
2570. Foiba III di Scalnizza — 1540 m. E 28° S da Scalnizza - Q. 538 -
Tav. XXX II NE.
2571. Foiba IV di Scalnizza — 1310 m. SE da Scalnizza - Q. 550 - Tav.
XXX II NE.
2572. Foiba V di Scalnizza — 2020 m. SE 14° E da Scalnizza - Q. 520 -
Tav. XXX II NE.
2573. Foiba Ieseni Grande — 800 m. N 9° O da Ieseni - Q. 235 - Tav.
XXXVII I SE.

2574. **Pozzo dei Colombi presso S. Pietro in Selve** — 900 m. NE da S. Pietro in Selve - Q. 350 - P. 72 - L. 43 - Tav. XXXVII I SE.
2575. **Pozzo Balarini** — 420 m. N 9° E da Balarini - Q. 405 - Tav. XXXVII I SE.
2576. **Pozzo sopra Nugla** — 570 m. E 15° N da Nugla - Q. 550 - P. 62 - L. 55 - Tav. XXX III SO.
2577. **Pozzo presso la staz. di Rozzo** — 170 m. N 34° E dalla staz. di Rozzo - Q. 410 - Tav. XXX III SO.
2578. **Caverna sopra la staz. di Rozzo** — 530 m. N 34° E dalla staz. di Rozzo - Q. 520 - L. 22 - Tav. XXX III SO.
2579. **Pozzo sopra Chercus** — 700 m. N 32° E da Chercus - Q. 665 - P. 79 - L. 38 - Tav. XXX III SO.
2580. **Foiba Bugliovazzi** — 820 m. SO 8° O da Rozzo - Q. 195 - Tav. XXX III SO.
2581. **Foiba Lussici (Rozzo)** — 100 m. SO da Lussici - Q. 200 - Tav. XXX III SO.
2582. **Pozzo a SO di Rozzo** — 1100 m. S 15° O da Rozzo - Q. 250 - P. 37 - L. 13 - Tav. XXX III SO.
2583. **Pozzo ad O di Pauletici (Rozzo)** — 600 m. O 12° S da Pauletici - Q. 385 - P. 27 - L. 24 - Tav. XXX III SO.
2584. **Foiba Ruiavazzi** — 280 m. O 17° N da Ruiavazzi - Q. 250 - Tav. XXX III SO.
2585. **Pozzo III di S. Clemente** — 770 m. N 30° E da S. Cl. in Valle - Q. 400 - P. 32 - L. 9 - Tav. XXX III SO.
2586. **Pozzo IV di S. Clemente** — 770 m. E 15° N da S. Cl. in Valle - Q. 420 - P. 26 - L. 8 - Tav. XXX III SO.
2587. **Foiba IV di Bernobici** — 370 m. SO da Bernobici - Q. 225 - P. 65 - L. 23 - Tav. XXX III SO.
2588. **Caverna di Bernobici** — 1050 m. E 32° S da Bernobici - Q. 350 - Tav. XXX III SO.
2589. **Pozzo I di S. Clemente** — 650 m. NE 9° N da S. Cl. in Valle - Q. 405 - P. 28 - L. 10 - Tav. XXX III SO.
2590. **Pozzo II di S. Clemente** — 760 m. NE 5° N da S. Cl. in Valle - Q. 415 - P. 30 - L. 6 - Tav. XXX III SO.
2591. **Abisso sopra Semi** — 800 m. NE 2° N da Semi - Q. 710 - P. 97 - L. 28 - Tav. XXX III SE.
2592. **Pozzo sopra Goregna di Bogliuno** — 1270 m. NE da Goregna - Q. 690 - P. 79 - L. 47 - Tav. XXX III SE.
2593. **Foiba a N del M. Bastiga** — 400 m. N dal M. Bastiga - Q. 1035 - Tav. XXX III SE.
2594. **Foiba a NO dell'Alpe Grande** — 1020 m. N 18° O dall'Alpe Grande - Q. 1036 - Tav. XXX III SE.
2595. **Pozzo di Calenza** — 800 m. E 10° S da Calenza - Q. 250 - P. 8 - Tav. 26 III NE.

2596. **Caverna del Jelenico** — 500 m. N 10° E dal M. Jelenico - Q. 645 - P. 17 - L. 24 - Tav. 26 III SE.
2597. **Abisso di Corgnale** (Ralcelka) — 2100 m. O 24° N da Corgnale - Q. 414 - P. 105 - L. 14 - Tav. XXV II SE.
2598. **Pozzo presso la strada Rozzo-Lupolano** — 450 m. SO 30° S dal ponte di Polie - Q. 295 - P. 15 - Tav. XXX III SE.
2599. **Abisso Stifanich** (Jama Bosca) — 925 m. SO 5° S dall'osteria Crocera - Q. 209 - P. 115 - L. 27 - Tav. XXXVII I SO.
2600. **Pozzo Stentoviza** — 850 m. S 38° O dall'osteria Crocera - Q. 209 - P. 5.50 - L. 2 - Tav. XXXVII I SO.
2601. **Fovea Zerleniza** — 1750 m. SO 22° S da Mompaderno - Q. 216 - P. 16 - L. 20 - Tav. XXXVII I SO.
2602. **Grotta Iamorina** — 1200 m. S 29° O da Mompaderno - Q. 193 - P. 28 - L. 50 - Tav. XXXVII I SO.
2603. **Grotta di Mompaderno** (Foiba Gabrovizza) — 1600 m. SO 2° S da Mompaderno - Q. 188 - P. 172 - L. 170 - Tav. XXXVII I SO.
2604. **Pozzo Porte di Ferro** (Hriebam) — 750 m. NO 15° O dal M. S. Caterina - Q. 450 - P. 21 - L. 36 - Tav. XXV I SO.
2605. **Foiba di Brecevica** — 1000 m. E 18° N da Brecevica - Q. 320 - P. 60 - L. 42 - Tav. XXXVII I SO.
2606. **Foiba ad E di S. Lorenzo del Pasenatico** — 800 m. E 7° N da S. Lorenzo del P. - Q. 203 - Tav. XXXVII I SO.
2607. **Foiba a NO di Valle** — 2650 m. NO 5° O da Valle - Q. 153 - Tav. XXXVII II SO.
2608. **Foiba a N di Valle** — 1100 m. N 20° O da Valle - Q. 125 - Tav. XXXVII II SO.
2609. **Foiba del M. Zulè** — 550 m. E 11° N dal M. Zulè - Q. 410 - Tav. XXXVIII IV SO.
2610. **Foiba ad O del M. Versin** — 460 m. O dal M. Versin - Q. 161 - Tav. XXXVII II NO.
2611. **Foiba a S del M. Versin** — 900 m. S 26° O dal M. Versin - Q. 140 - Tav. XXXVII II NO.
2612. **Foiba di Pogliana** — 1500 m. S 35° E dal M. Salingrande - Q. 194 - Tav. XXXVIII IV NE.
2613. **Foiba a SE del M. Secco** — 1080 m. E 30° S dal M. Secco - Q. 960 - Tav. XXXVIII I NO.
2614. **Foiba III del Sasso dell'Acqua** — 580 m. S dal Sasso dell'Acqua - Q. 1020 - Tav. XXX II SO.
2615. **Foiba di Babici** — 1650 m. NE 5° E da S. Lorenzo di Daila - Q. 28 - Tav. XXIX III SO.
2616. **Foiba I di Daila** — 2300 m. E dal convento di Daila - Q. 44 - Tav. XXIX III SO.
2617. **Foiba II del M. Tussar** — 400 m. S 17° O dal M. Tussar - Q. 742 - Tav. XXX III NE.

2618. **Foiba presso Mune Piccola** — 1120 m. O 12° N da Mune Piccola -
- Q. 628 - Tav. XXX III NE.
2619. **Foiba di S. Croce** — 1350 m. SE 3° S da Mune Piccola - Q. 642
- Tav. XXX III NE.
2620. **Pozzo II a SO di Seiane** — 1560 m. S 27° O da Seiane - Q. 705 -
Tav. XXX III NE.
2621. **Grotta I ad O di M. Mosvillo** — 450 m. O 8° N dal M. Mosvillo - Q. 925
- Tav. XXX III NE.
2622. **Grotta ad E del M. Acuto** — 250 m. NE 17° E dal M. Acuto - Q. 720
- Tav. XXX III NE.
2623. **Grotta a NE del M. Osliacco** — 1300 m. E 17° N dal M. Osliacco -
Q. 582 - Tav. XXX III NE.
2624. **Foiba a S di Castelnuovo** — 1700 m. S 16° O da Castelnuovo - Q. 612
- Tav. XXX IV SE.
2625. **Foiba S. Valentino** — 910 m. S 7° E da Sterna Filaria - Q. 311 - Tav.
XXIX II SO.
2626. **Foiba II a N di Rosizze** — 1400 m. N 3° O da Rosizze - Q. 576 -
Tav. XXX IV NO.
2627. **Pozzo a N di Duttogliano** — 750 m. NO 25° N da Duttogliano -
Q. 278 - P. 25.50 - L. 6 - Tav. XXV II NE.
2628. **Grotta del Tasso (Jazbena)** — 1250 m. NE 7° N da Duttogliano -
Q. 302 - P. 45 - L. 28 - Tav. XXV II NE.
2629. **Pozzo Zeninoviza** — 1800 m. SO 3° O da Mompaderno - Q. 193
- P. 55 - L. 20 - Tav. XXXVII I SO.
2630. **Foiba Calina** — 1900 m. SE 20° S da Radolovi - Q. 152 - P. 62 -
L. 26 - Tav. XXXVII I SO.
2631. **Foiba a N di Grivon** — 1800 m. N 5° O da S. Lorenzo del Pasenatico
- Q. 208 - P. 55 - Tav. XXXVII I SO.
2632. **Pozzo ad E della staz. ferr. di Montona** — 560 m. E 10° S dalla staz.
Montona - Q. 78 - P. 50? - Tav. XXXVII I NE.
2633. **Caverna ad E della staz. di Montona** — 550 m. E 2° N dalla staz. di
Montona - Q. 80 - L. 7 - Tav. XXXVII I NE.
2634. **Caverna Ornel** — 580 m. ENE dalla staz. di Montona - Q. 60 -
L. 8.50 - Tav. XXXVII I NE.
2635. **Pozzo a NE di Sbandati** — 1500 m. NE da Sbandati - Q. 148 - P. 76
- Tav. XXXVII IV SE.
2636. **Caverna di Cuccelli** — 200 m. N 10° O da Cuccelli - Q. 450 - P. 20.50
- L. 45 - Tav. XXX II SO.
2637. **Pozzo I di Cuccelli** — 150 m. N 20° O da Cuccelli - Q. 450 - P. 21
- Tav. XXX II SO.
2638. **Pozzo II di Cuccelli** — 350 m. NO 7° O da Cuccelli - Q. 505 - P. 33
- Tav. XXX II SO.
2639. **Pozzo III di Cuccelli** — 700 m. O 2° S da Cuccelli - Q. 500 - P. 35
- Tav. XXX II SO.

2640. **Pozzo a S del Rif. Rossi** — 400 m. S dal Rif. Rossi - Q. 760 - P. 21 - Tav. XXX II SO.
2641. **Pozzo presso Roditti** — 1950 m. O 20° S da Roditti - Q. 397 - P. 50 - Tav. XXX IV NO.
2642. **Pozzo presso il vecchio confine** — 2580 m. S 6° E da Sesana - Q. 390 - P. 20 - Tav. XXV II SE.
2643. **Pozzo fra S. Maria e Croce** (Gregorinka jama) — 1250 m. N da S. Maria di Sesana - Q. 310 - P. 38 - L. 30 - Tav. XXV II SE.
2644. **Pozzo a NO della grotta Sotto Corona** (Kovaczija jama) — 235 m. NO dalla grotta Sotto Corona - Q. 465 - Tav. XXV II SE.
2645. **Grotta di Prelose** (Podzavodich jama) — 1220 m. E 4° N da Prelose - Q. 483 - P. 14 - L. 15 - Tav. XXIX I NE.
2646. **Grotta sopra S. Dorligo d. Valle** — 700 m. NE 19° E da S. Dorligo d. Valle - Q. 310 - P. 18 - L. 26 - Tav. XXIX I NE.
2647. **Pozzo presso Prosecco** — 450 m. NE 7° E da Prosecco - Q. 246 - P. 32 - Tav. XXV II SO.
2648. **Pozzo presso Precenico** — 770 m. NE 6° N da S. Pelagio - Q. 233 - P. 61 - L. 22 - Tav. XXV III NE.
2649. **Caverna presso Precenico** — 840 m. NE da S. Pelagio - Q. 235 - P. 10 - L. 20 - Tav. XXV III NE.
2650. **Grotta presso Samatorza** — 570 m. E 5° S da Samatorza - Q. 260 - P. 6 - L. 15 - Tav. XXV II NO.
2651. **Pozzo presso il viadotto ferr. di Aurisina** — 850 m. S 32° O da S. Pelagio - Q. 180 - P. 15 - L. 3 - Tav. XXV III NE.
2652. **Grotta di Sistiana** — 400 m. S 9° E dal bivio di Sistiana - Q. 85.70 - P. 7.70 - L. 23.80 - Tav. XXV III NE.
2653. **Foiba Canali** — 800 m. SE 5° S da Iecnici - Q. 160 - P. 85 - L. 27 - Tav. XXXVII I SO.
2654. **Grotta Rupena** (Seraie Villa Rupena) — 120 m. NE da Villa Rupena - Q. 260 - P. 47 - L. 20 - Tav. XXXVII I SO.
2655. **Grotta Iurici** (Grotta Vertlacia) — 150 m. ENE 4° S da Villa Iurici - Q. 262 - P. 38 - L. 18 - Tav. XXXVII I SO.
2656. **Pozzo ad E di Bauco** — 1020 m. E da Bauco - Q. 260 - P. 30 - L. 10 - Tav. XXXVII I SO.
2657. **Pozzo ad O di S. Domenica** — 1750 m. O 1° S da S. Domenica - Q. 275 - P. 30 - L. 5 - Tav. XXXVIII III NE.
2658. **Grotta del cane vivo** — 1400 m. O 12° N da S. Domenica - Q. 276 - P. 40.50 - L. 17 - Tav. XXXVIII III NE.
2659. **Grotta ad O di S. Domenica** — 1500 m. O 5° N da S. Domenica - Q. 270 - P. 11.50 - L. 25 - Tav. XXXVIII III NE.
2660. **Caverna ad O di S. Domenica** — 1240 m. O 6° S da S. Domenica - Q. 280 - P. 11 - L. 56 - Tav. XXXVIII III NE.
2661. **Pozzo ad O di S. Domenica** — 1530 m. O 17° N da S. Domenica - Q. 280 - P. 26 - L. 13 - Tav. XXXVIII III NE.

2662. **Pozzo di Comeno** — 100 m. ESE da Comeno - Q. 285 - P. 23 - L. 8 - Tav. XXV II NO.
2663. **Grotta a NO di Scrobetti** (Goloberniza jama) — 1200 m. O 15° N da Scrobetti - Q. 325 - P. 19 - L. 28 - Tav. XXXVII I NE.
2664. **Pozzetto a SE di Declì** (Cerisevaz) — 450 m. SE da Declì - Q. 322 - P. 6.70 - Tav. XXXVII I NO.
2665. **Pozzo di Garciarezza** (Mesarjevo breno) — 670 m. S 14° O da Garciarezza - Q. 604 - P. 60 - L. 93 - Tav. XXVI I SO.
2666. **Grotta di Haasberg** — 200 m. SO dal Castello di Haasberg - Q. 451 - P. 6 - L. 115 - Tav. XXVI II NO.
2667. **Grotta presso Caserma Gruden** — 900 m. NE 17° E dalla vetta M. Aquila - Q. 490 - P. 17 - L. 22 - Tav. XXVI IV SE.
2668. **Grotta a NE del M. Serniacco** — 1450 m. NE 4° E dal M. Serniacco - Q. 515 - Tav. XXVI IV SE.
2669. **Foiba del M. Aquila** — 650 m. ONO dal M. Aquila - Q. 625 - P. 13 - L. 7 - Tav. XXVI IV SE.
2670. **Pozzo a SO di Gruden** — 480 m. NE dal M. Aquila - Q. 575 - P. 40 - L. 9 - Tav. XXVI IV SE.
2671. **Pozzo presso la Casermetta della M.V.S.N.** — 480 m. NE 22° S dalla Cima Clesni - Q. 790 - P. 41 - L. 17 - Tav. XXVI IV SE.
2672. **Grotta presso Eriauce** — 150 m. N da Eriauce - Q. 530 - Tav. XXVI IV SE.
2673. **Grotta di Gargareccia** — 550 m. SE 15° S da Gargareccia - Q. 490 - Tav. XXVI I SO.
2674. **Pozzo a SO del M. Volni** — 70 m. SO dal M. Volni - Q. 920 - P. 75 - L. 14 - Tav. 26 II SO.
2675. **Foiba di Pogliane** — 1300 m. NE 15° E da Pogliane - Q. 575 - Tav. XXX IV SE.
2676. **Pozzo fra Poggioreale e Villa Opicina** (Zavod) — 700 m. SO 10° O da Villa Opicina - Q. 327 - P. 37 - L. 11 - Tav. XXV II SO.
2677. **Grotta di Grimalda** — 1300 m. NO 3° O Bottonega - Q. 150 - P. 16.50 - L. 45 - Tav. XXXVIII IV NO.
2678. **Foiba Grabravaz** (Badnievizza) — 750 m. NE 15° E Ghedda - Q. 108 - P. 17 - L. 21 - Tav. XXXVII IV NE.
2679. **Foiba del M. Libia** — 825 m. ENE 3° N dal M. Libia - Q. 650 - Tav. XXVI IV SE.
2680. **Foiba di Silun Mont' Aquila** — 450 m. OSO 3° O Silun Mont' Aquila - Q. 472 - Tav. XXX III NO.
2681. **Foiba Cottaline** — 1550 m. O 13° N Stridone - Q. 338 - Tav. XXIX II SE.
2682. **Grotta a SE di Rialzo (Eriavci)** (Jama za Iesom) — 820 m. E 30° S Rialzo (Eriavci) - Q. 890 - Tav. XXV I NO.
2683. **Pozzo presso Cattunari** (Hubloch) — 700 m. SO 10° O Cattunari di Piscine - Q. 62 - P. 4 - Tav. XXIX III SE.

2684. **Foiba I di Boscomonte** — 900 m. S 12° O Cattunari di Piscine - Q. 88 - P. 5 - Tav. XXIX III SE.
2685. **Foiba II di Boscomonte** — 620 m. NE dal bivio Verteneglio-Villanova - Q. 79 - P. 8 - L. 4 - Tav. XXIX III SE.
2686. **Grotta del Guano** — 500 m. SO 29° O da Draga Sant'Elia - Q. 350 - P. 14 - L. 122 - Tav. XXIX I NE.
2687. **Grotta sulla riva destra della Rosandra** — 1070 m. SO 36° O da Draga Sant'Elia - Q. 112 - P. 0.00 - L. 15 - Tav. XXIX I NE.
2688. **Grotta sulla riva sinistra della Val Rosandra** — 1065 m. SO 34° O da Draga Sant'Elia - Q. 113 - P. 100 - L. 43 - Tav. XXIX I NE.
2689. **Grotta del Carbone** — 320 m. SE 15° S da Pese - Q. 472 - P. 22 - L. 26 - Tav. XXIX I NE.
2690. **Pozzo I presso Borgo Grotta Gigante** — 810 m. SE 8° E da Borgo Grotta Gigante - Q. 280 - P. 17 - L. 7 - Tav. XXV II SO.
2691. **Pozzo II presso Borgo Grotta Gigante** — 1000 m. E 32° S da Borgo Grotta Gigante - Q. 280 - P. 65 - L. 20 - Tav. XXV II SO.
2692. **Pozzo III presso Borgo Grotta Gigante** — 710 m. E 25° S da Borgo Grotta Gigante - Q. 280 - P. 21 - L. 10 - Tav. XXV II SO.
2693. **Pozzo IV presso Borgo Grotta Gigante** — 700 m. E 29° S da Borgo Grotta Gigante - Q. 280 - P. 22 - L. 8 - Tav. XXV II SO.
2694. **Pozzo presso Rupin Grande** — 525 m. SE 2° E da Monrupino - Q. 362 - P. 32 - L. 7 - Tav. XXV II SO.
2695. **Grotta sopra la cava Gorlatto** — 800 m. SE 10° E da Monrupino - Q. 380 - P. 22 - L. 30 - Tav. XXV II SO.
2696. **Grotta dell'elmo** — 1310 m. SE 2° S da Monrupino - Q. 330 - P. 92 - L. 63 - Tav. XXV II SO.
2697. **Pozzo a SE di Monrupino** — 1050 m. S 17° E da Monrupino - Q. 320 - P. 88 - L. 15 - Tav. XXV II SO.
2698. **Pozzo presso la cava di Ferneti** — 950 m. S 18° E da Monrupino - Q. 319 - P. 21 - L. 20 - Tav. XXV II SO.
2699. **Grotta I a SE di Monrupino** — 1400 m. SE 10° S da Monrupino - Q. 324 - P. 32 - L. 115 - Tav. XXV II SO.
2700. **Grotta a SE di Monrupino** — 1800 m. SE 13° S da Monrupino - Q. 370 - P. 12 - L. 20 - Tav. XXV II SO.
2701. **Pozzo a NO di Monrupino** — 950 m. N 25° O dal Casello ferroviario di Ferneti - Q. 314 - P. 18 - L. 7 - Tav. XXV II SO.
2702. **Pozzo presso il casello ferroviario di Ferneti** — 120 m. E 3° S dal casello ferr. di Ferneti - Q. 323 - P. 23 - L. 7 - Tav. XXV II SO.
2703. **Pozzo I presso Rupin grande** — 500 m. N 2° E da Rupin grande - Q. 380 - P. 82 - L. 49 - Tav. XXV II SO.
2704. **Pozzo II presso Rupin grande** — 700 m. N 20° O da Rupin Grande - Q. 360 - P. 34 - L. 14 - Tav. XXV II SO.
2705. **Pozzo III presso Rupin Grande** — 600 m. N 34° O da Rupin Grande - Q. 370 - P. 11 - L. 2 - Tav. XXV II SO.

2706. **Pozzo IV presso Rupin Grande** — 670 m. O 4° S da Rupin Grande - Q. 298 - P. 75 - Tav. XXV II SO.
2707. **Pozzetto presso Trebiciano** — 900 m. NE 5° E da Trebiciano - Q. 380 - P. 8.50 - L. 18 - Tav. XXV II SE.
2708. **Pozzo presso S. Antonio in Bosco** — 600 m. NE 15° E da S. Antonio in Bosco - Q. 385 - P. 10 - L. 6 - Tav. XXIX I NE.
2709. **Abisso di Precenico** — 850 m. O 10° N da Precenico sup. - Q. 205 - P. 80 - L. 6 - Tav. XXV III NE.
2710. **Pozzo di Precenico** — 800 m. O 11° N da Precenico super. - Q. 205 - P. 18 - L. 10 - Tav. XXV III NE.
2711. **Pozzo di San Pelagio** — 200 m. NNO da San Pelagio - Q. 225 - P. 43 - L. 12 - Tav. XXV III NE.
2712. **Grotta di Precenico inferiore** — 550 m. O 15° S da Precenico infer. - Q. 228 - P. 61 - L. 40 - Tav. XXV III SE.
2713. **Caverna sopra S. Dorligo della Valle** — 650 m. SE da S. Dorligo della Valle - Q. 350 - L. 18 - Tav. XXIX I NE.
2714. **Pozzetto sopra S. Dorligo della Valle** — 600 m. SE da S. Dorligo della Valle - Q. 348 - P. 7 - L. 7 - Tav. XXIX I NE.
2715. **Grotta sopra S. Dorligo della Valle** — 725 m. E 30° S da S. Dorligo della Valle - Q. 420 - P. 20 - L. 58 - Tav. XXIX I NE.
2716. **Grotta di Crogie** — 440 m. E 8° N da Crogie - Q. 170 - P. 21 - L. 160 - Tav. XXIX I NE.
2717. **Pozzo di Caciti** — 1400 m. O 20° S da S. Maria di Caciti - Q. 558 - P. 19 - L. 16 - Tav. XXX IV NO.
2718. **Pozzo del Taiano** — 2750 m. N 14° E dal M. Taiano - Q. 630 - P. 26 - L. 7 - Tav. XXX IV SO.
2719. **Grotta I del Taiano** — 1300 m. N 7° E dal M. Taiano - Q. 740 - P. 50 - L. 53 - Tav. XXX IV SO.
2720. **Pozzo sotto il M. Taiano** — 900 m. N 25° E dal M. Taiano - Q. 715 - P. 20 - L. 4 - Tav. XXX IV SO.
2721. **Pozzo presso Lesece di San Canziano** — 650 m. O 12° N da Lesece di San Canziano - Q. 445 - P. 30 - L. 7 - Tav. XXVI III SO.
2722. **Antro della Val Rosandra** — 450 m. N 33° E da S. Maria - Q. 300 - P. 1.50 - L. 5 - Tav. XXIX I NE.
2723. **Grotta a N della Rosandra** — 450 m. N 22° E da S. Maria - Q. 305 - L. 7 - Tav. XXIX I NE.
2724. **Pozzo di Roditti** — 1090 m. SE 14° S dal M. Polausce - Q. 420 - P. 35 - L. 18 - Tav. XXIX I NE.
2725. **Grotta I presso Corgnale** — 1930 m. E 13° S da Corgnale - Q. 451 - P. 16 - L. 35 - Tav. XXIX I NE.
2726. **Grotta ostruita presso Corgnale** — 1470 m. E 14° S da Corgnale - Q. 440 - Tav. XXIX I NE.
2727. **Grotta II presso Corgnale** — 1500 m. E 11° S da Corgnale - Q. 440 - Tav. XXIX I NE.

2728. **Grotta I di Cacitti** — 330 m. O 1° S da Cacitti - Q. 440 - P. 38 - L. 40 - Tav. XXX IV NO.
2729. **Grotta II di Cacitti** — 300 m. O 16° S da Cacitti - Q. 480 - P. 32 - L. 39 - Tav. XXX IV NO.
2730. **Grotta II del Taiano** — 1500 m. E 3° S dal M. Vides - Q. 640 - P. 51 - L. 58 - Tav. XXX IV SO.
2731. **Grotta ad E di Draga S. Elia** — 660 m. E 11° N da Draga S. Elia - Q. 410 - P. 1 - L. 50 - Tav. XXIX I NE.
2732. **Grotta presso Ospio** — 100 m. SE da Ospio - Q. 55 - P. —9 - L. 20 - Tav. XXIX I SE.
2733. **Foiba III ad E di Radini** (Foiba I Tiola) — 515 m. NE 8° E da Radini - Q. 73 - P. 40 - Tav. XXIX III SE.
2734. **Foiba IV ad E di Radini** (Foiba II Tiola) — 500 m. NE 7° E da Radini - Q. 73 - P. 25 - Tav. XXIX III SE.
2735. **Grotta ad E del M.: Pecoraio** — 1115 m. E 15° N dal M. Pecoraio - Q. 448 - P. 47 - L. 80 - Tav. XXIX III SE.
2736. **Caverna ad E del M. Pecoraio** — 1330 m. E 9° N dal M. Pecoraio - Q. 440 - P. 3 - L. 15 - Tav. XXIX III SE.
2737. **Abisso ad E del M. Pecorario** — 1630 m. E 11° N dal M. Pecorario - Q. 390 - P. 75 - L. 6 - Tav. XXIX III SE.
2738. **Pozzo I a SE di Rupin Grande** — 1700 m. ESE da Rupin Grande - Q. 370 - P. 18 - L. 10 - Tav. XXV II SO.
2739. **Pozzo II a SE di Rupin Grande** — 2320 m. E 22° S da Rupin Grande - Q. 410 - P. 35 - L. 5 - Tav. XXV II SO.
2740. **Grotta I ad E di San Servolo** — 1280 m. ENE da San Servolo - Q. 430 - P. 25 - L. 31 - Tav. XXIX I NE.
2741. **Grotta II ad E di San Servolo** — 1370 m. ENE da San Servolo - Q. 430 - P. 35 - L. 50 - Tav. XXIX I NE.
2742. **Grotta ad E di San Servolo** — 2050 m. E 3° S da San Servolo - Q. 427 - P. 18 - L. 6 - Tav. XXIX I NE.
2743. **Grotta a NE di Aurisina** — 500 m. S 32° O da San Pelagio - Q. 200 - P. 97 - L. 125 - Tav. XXV III NE.
2744. **Grotta accanto alla staz. ferroviaria di Aurisina** — 1110 m. NE 22° E dalla chiesa di Aurisina - Q. 166 - P. 135 - L. 400 - Tav. XXV III NE.
2745. **Grotta di Malchina** — 720 m. SE 16° S da Malchina - Q. 198 - P. 35 - L. 50 - Tav. XXV III NE.

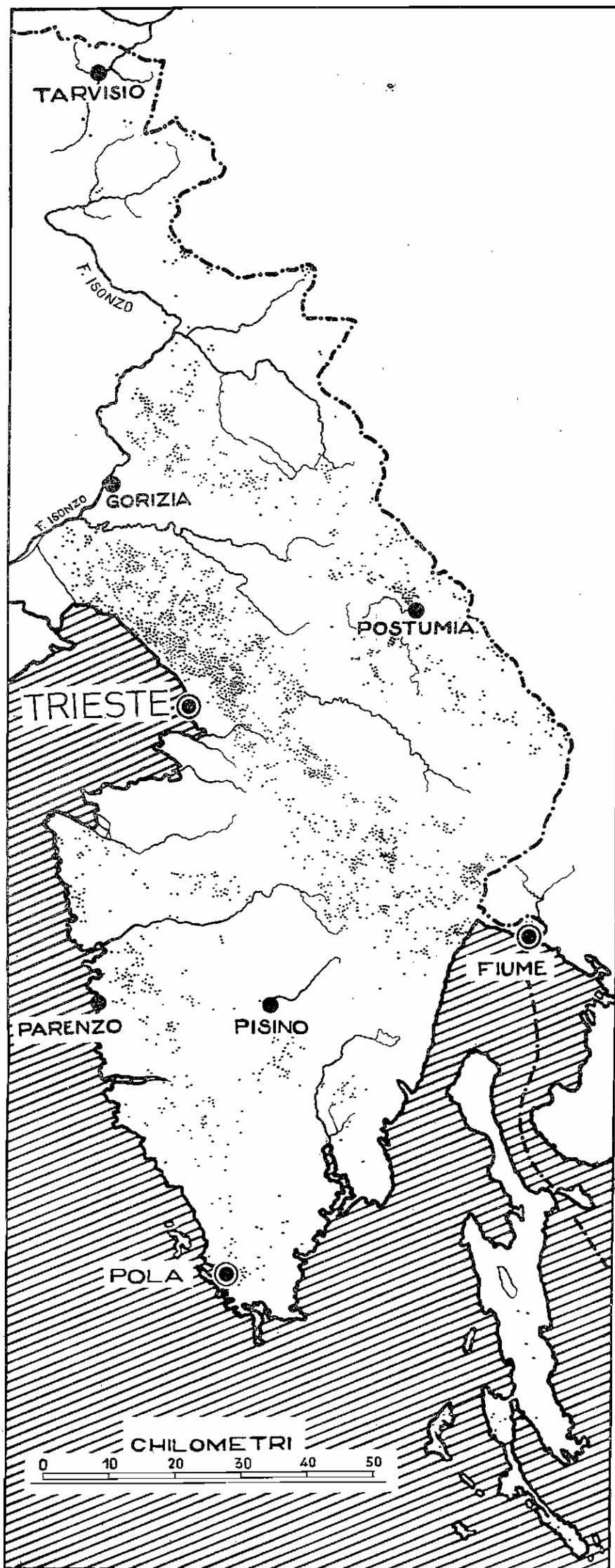

Le cavità sotterranee della Venezia Giulia note alla fine del 1929-VII.
 (I puntini neri indicano la posizione delle grotte).

